FENSTERTECHNIK
TÜRTECHNIK
AUTOMATISCHE EINGANGSSYSTEME
GEBÄUDEMANAGEMENTSYSTEME

FENSTERTECHNIK – BESTELLKATALOG

Das Drehkipp-Beschlagprogramm UNI-JET

Ausgabe 03/2022

Vorsprung mit System

Die Unternehmensgruppe Gretsch-Unitas

Öffnen, Bewegen, Schließen, Sichern – unter dem Motto „Vorsprung mit System“ bietet die Unternehmensgruppe Gretsch-Unitas wegweisende Lösungen für Fenstertechnik und Türtechnik, Automatische Eingangssysteme und Gebäudemanagementsysteme. Mit ihren Systemmarken liefert die Gruppe Lösungen für Einbruchhemmung an Türen und Fenstern, für barrierefreies Bauen, für Türen in Flucht- und Rettungswegen bis hin zu individuellen Fassadenlösungen für Objekte.

Gretsch-Unitas GmbH Baubeschläge

Bei GU in Ditzingen ist der Sitz der Unternehmensgruppe, Entwicklung, Verwaltung und Produktion moderner Baubeschläge für die Fenster- und Türtechnik. Sie ist mit verschiedenen flexiblen Montagebereichen, einer modernen Stanzerei und einer Galvanik ausgestattet.

BKS GmbH

BKS fertigt mechanische und elektronische Schließzylinder, Schlösser und Schließsysteme sowie Panikschlösser für Flucht- und Rettungswege.
Für die Zutrittskontrolle werden aufeinander abgestimmte mechanische und elektronische Systemlösungen angeboten.

FERCO International S.A.S.

Ferco ist die größte Produktionsstätte für Fensterbeschläge in Frankreich. Als Niederlassung der Unternehmensgruppe Gretsch-Unitas bietet Ferco außerdem Kundenbetreuung und Vertrieb für alle Produkte der Gruppe in Frankreich.

GU Automatic

GU Automatic bietet innovative, sichere und zuverlässige Lösungen für automatische Eingangssysteme und Türautomatik, Karusselltüren, Glasschiebewände, Sicherheitsrundschleusen und Personenvereinzelung.

ela-soft

Mit dem erfolgreichen Gebäudemanagement- und Organisations-System GEMOS zählt ela-soft zu den Markt- und Technologieführern in der Gebäudetechnik-Branche.

Inhaltsverzeichnis

Gesamtübersicht

1.0 Allgemeine Informationen

6

2.0 UNI-JET Zentralverschluss

für Kunststoff-, Holz- und Aluminiumfenster

Inhaltsverzeichnis 31

3.0 UNI-JET Band- und Rahmenbauteile

für Kunststofffenster

Inhaltsverzeichnis 249

4.0 UNI-JET Band- und Rahmenbauteile

für Holzfenster

Inhaltsverzeichnis 335

5.0 UNI-JET Band- und Rahmenbauteile

für Aluminiumfenster

Inhaltsverzeichnis 509

6.0 UNI-JET Zubehör

Optionale Bauteile | Montagehilfsmittel | Fenstergriffe

Inhaltsverzeichnis 575

7.0 Ergänzende Informationen

Inhaltsverzeichnis 721

Bestellen leicht gemacht

Der Weg durch den Katalog

Inhalt

Im Bestellkatalog „Das Drehkipp-Beschlagprogramm UNI-JET“ finden Sie alle Drehkipp-, Kippdreh-, Dreh- und Kippflügelbeschläge UNI-JET für Fenster und Fenstertüren aus Kunststoff, Holz und Aluminium mit 16-mm-Beschlagnut sowie Zubehör nach dem neuesten technischen Stand. Die folgenden Hinweise machen Sie mit dem Katalog-Konzept vertraut, das Ihnen die tägliche Arbeit wesentlich erleichtert.

Anwendungsbereiche

UNI-JET Drehkipp- und Drehflügelbeschläge werden eingesetzt in:

- 1-flügeligen Fenstern und Fenstertüren
- 2-flügeligen Fenstern und Fenstertüren ohne Pfosten
- 3-flügeligen Fenstern und Fenstertüren ohne Pfosten
- 1-flügeligen, abschließbaren Fenstertüren
- 2-flügeligen, abschließbaren Fenstertüren ohne Pfosten
- Schräg- und Rundbogenfenstern und Fenstertüren
- Kippfenstern

Das GU-Bestellsystem

Bestellbeispiel

Scherenarm Drehkipp

Größe = Überschlag 18 mm
DIN-Anschlag = DIN links
Oberfläche = ferGUard*silber

Wählen Sie

1 die Größe | 2 den DIN-Anschlag | 3 die Farbe

Scherenarm Drehkipp

	Größe (z. B. Überschlag oder Nutlage)		DIN-Anschlag		Oberfläche [1]	
6-40241-	□□-		□-		□	
	18	Überschlag 18 mm	0	DIN links/DIN rechts verwendbar	1	F1/EV1 oder ferGUard*silber
	20	Überschlag 20 mm	L	Anschlag links	7	weiß (RAL 9016)
	22	Überschlag 22 mm	R	Anschlag rechts		

Bestellnummer = 6-40241- 1 8- L- 1
1 2 3

[1] Bitte entnehmen Sie der jeweiligen Tabelle, in welchen Oberflächen der Artikel lieferbar ist.

Bestellen leicht gemacht

Der Weg durch den Katalog

Garniturübersichten Zentralverschlüsse UNI-JET

UNI-JET Zentralverschlüsse liegen verdeckt im Falz und sind mit Einhandgriffbedienung ausgestattet. Alle Bauteile sind auf die Standard-Beschlagaufnahmenut mit 16,2 mm Breite und 2,2 mm Tiefe abgestimmt.

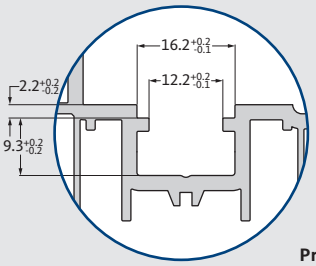

Profilvermaßung: Kunststoff

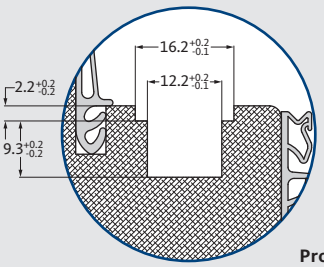

Profilvermaßung: Holz

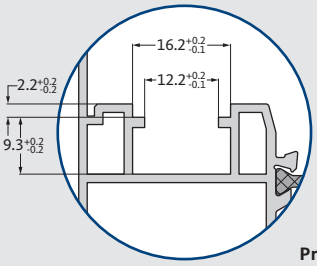

Profilvermaßung: Aluminium

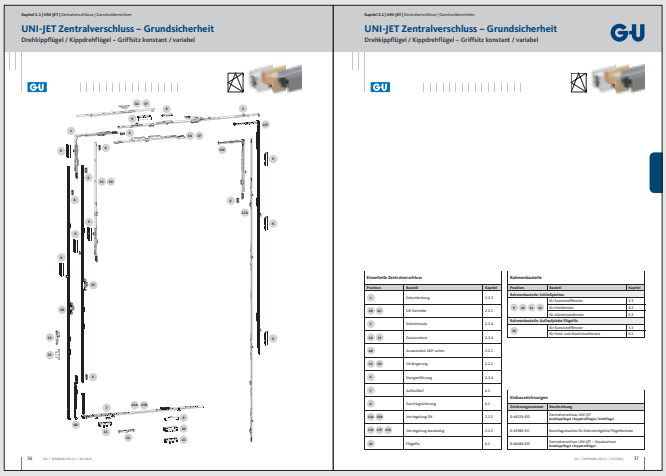

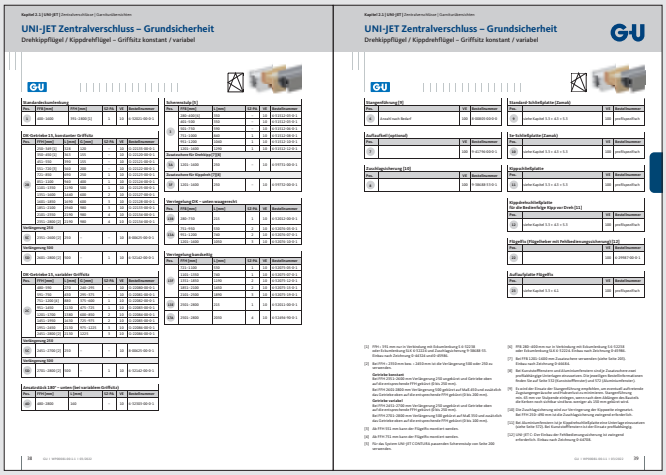

Garniturübersicht UNI-JET Zentralverschluss – Grundsicherheit

Alle Zentralverschlussteile sind in Drehstellung (Einbaustellung) fixiert. Eckumlenkungen und Verriegelungen sind mit einem nichtrostenden Federpaket – bestehend aus 4 Blattfedern, die in einem Stahlprofilwinkel geführt werden – ausgestattet.

Im Kapitel 2.0 finden Sie die Bestellübersichten der einzelnen Zentralverschluss-Garnituren. Die Abbildungen der Beschlagbauteile werden durch Tabellen ergänzt, die Aufschluss über den größenabhängigen Beschlagbedarf geben.

DAS PRINZIP ZENTRAL VERSCHLUSS

Bestellen leicht gemacht

Der Weg durch den Katalog

Garniturübersichten Bandseiten UNI-JET

Für jedes Fenster die richtige Bandseite. Aufliegende oder verdeckt liegende Beschlagbauteile ergänzen den UNI-JET Zentralverschluss.

Im Kapitel 3.0 bis 5.0 finden Sie die Bestellübersichten der einzelnen Bandseiten-Garnituren:

- Kapitel 3.0 für Kunststofffenster
- Kapitel 4.0 für Holzfenster
- Kapitel 5.0 für Aluminiumfenster mit 16-mm-Beschlagnut

Die Abbildungen der Beschläge werden durch Tabellen ergänzt, die Aufschluss über den größenabhängigen Beschlagbedarf geben.

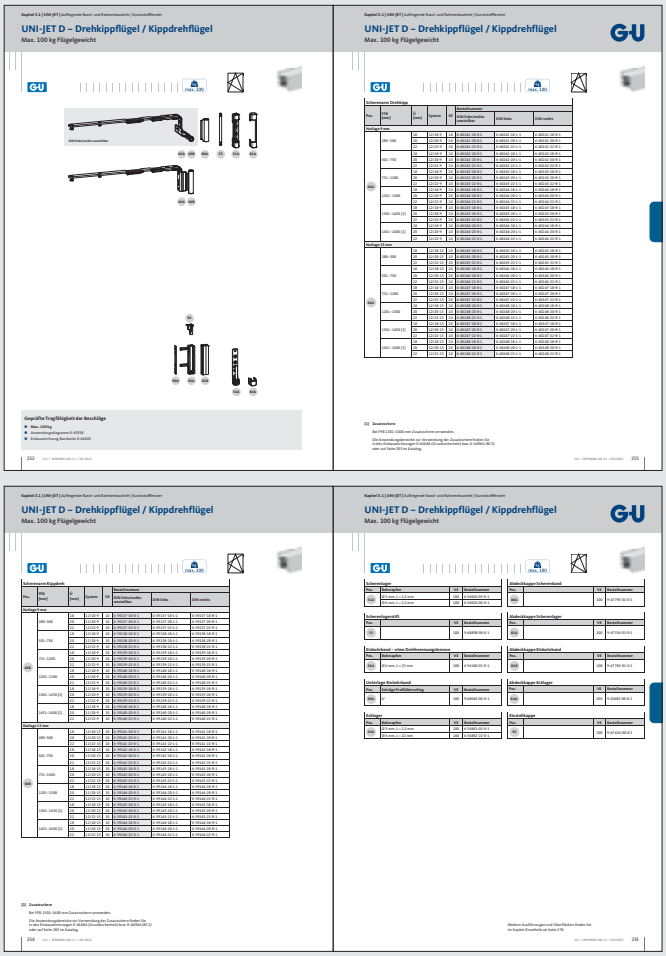

Bandseite UNI-JET D – Drehkippflügel / Kippdrehflügel

Einzelteilübersichten Zentralverschlüsse und Bandseiten UNI-JET

Individualität zählt. Deshalb können Sie die ausgewählten Garnituren optional verändern und ergänzen. Das ist im Bereich des Zentralverschlusses und der Bandseite möglich. Unser Angebot an Einzelteilen stellen wir Ihnen in den Kapiteln 2.1 sowie innerhalb der Kapitel 3.0 bis 5.0 vor. Zusätzlich finden Sie hier Informationen zu spezifischen Eigenschaften.

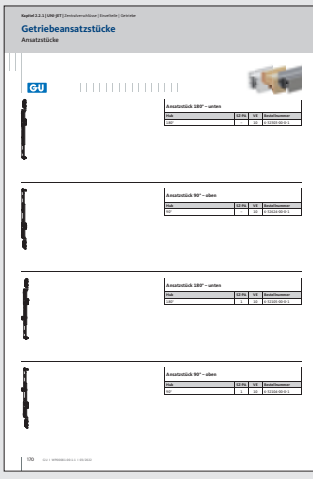

Bsp.: Einzelteile Zentralverschluss

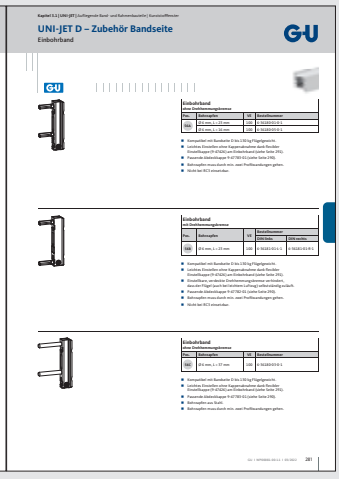

Bsp.: Einzelteile Bandseite

Bestellen leicht gemacht

Der Weg durch den Katalog

Rahmenbauteile

Die Zuordnung der Rahmenbauteile erfolgt nach Öffnungsart, Profilausbildung und den Anforderungen an die einbruchhemmende Wirkung der Beschläge.

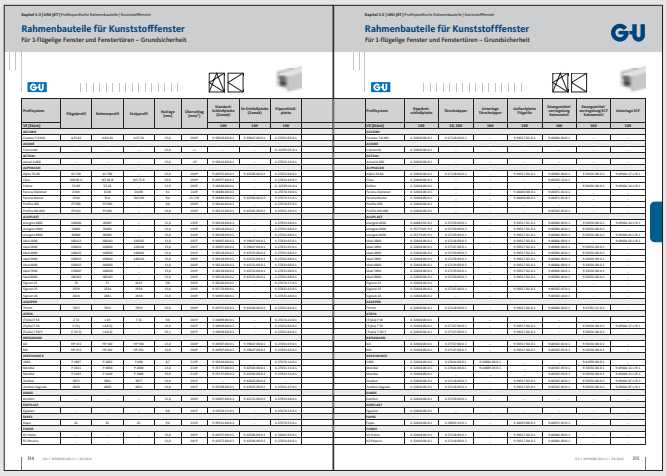

Rahmenbauteile für Kunststofffenster

Zubehör

Komfortbauteile, Einbruchhemmende Bauteile und Fenstergriffe

Nutzen Sie den Vorteil, über die Standardausführung hinaus, Ihr Fenster aufzuwerten. Wählen Sie aus den Kategorien „Komfortbauteile“, „Einbruchhemmende Bauteile“ und „Fenstergriffe“ die entsprechenden Zubehörkomponenten.

Montage- und Prüfhilfsmittel

Die Aufstellung der Montage- und Prüfhilfsmittel für die Beschlagmontage sind nach Bandseiten gegliedert.

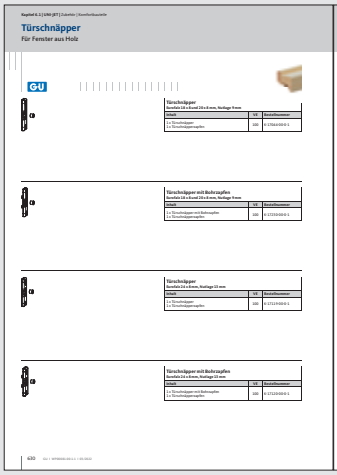

Bsp.: Zubehör – Komfortbauteile

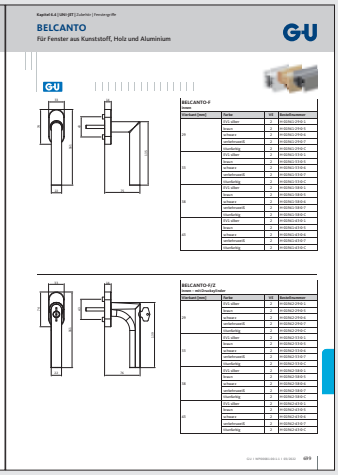

Bsp.: Zubehör – Fenstergriffe

Die Beschlagwelt der GU-Gruppe

Eröffnen Sie sich alle Möglichkeiten.

Fenster drehen und schieben, klappen und kippen, wenden und falten. Einflügelig, mehrflügelig und in verschiedenen Formen. Aus Kunststoff, Holz und Aluminium. Die GU-Gruppe eröffnet Fensterbaubetrieben weltweit alle Möglichkeiten und macht es Ihnen dabei gleichzeitig einfach: Mit hochwertigen Beschlagsystemen, die nicht nur hohe technische und ästhetische Ansprüche erfüllen, sondern auch Verarbeitung, Einbau und Lagerung effizienter machen.

Universell einsetzbar: der UNI-JET Zentralverschluss

Einer für alle: das Prinzip Zentralverschluss
Mit dem Zentralverschluss bietet die GU-Gruppe ein Beschlagsystem, das universell für alle Fensterformen und alle Kunststoff-, Holz- und Aluminiumfenster mit einer 16-mm-Beschlagnut einsetzbar ist: von Drehkippfenstern über Schwing- und Wendefenster bis zu Schiebe-Kipptüren und Schiebe-Falttüren. Mit wenigen zusätzlichen Bauteilen lassen sich außerdem Sonderformen wie zum Beispiel Rund-, Korb- und Spitzbogen realisieren.

Rationell lagern, fertigen und einbauen
Dank seiner universellen Einsatzmöglichkeiten macht der Zentralverschluss unterschiedliche Beschlagsysteme in der Fertigung überflüssig: Damit wird der Aufwand für Lagerung und Nachbestellung reduziert und die Montage vereinfacht. Da das System aus vergleichsweise wenigen Beschlagskomponenten, variabel in unterschiedlichen Öffnungsarten eingesetzt werden kann, sorgt es nicht nur für leichten Einbau, sondern minimiert auch die Anzahl einzelner Teile.

Mit Sicherheit im Vorteil
Zusätzlich zu komfortablem Öffnen und Schließen spielt auch die Einbruchsicherheit bei Fensterbeschlägen eine wichtige Rolle. Die Ausführung des Zentralverschlusses ist unabhängig vom Sicherheitsstandard immer gleich – von der Basissicherheit bis zu den geprüften Einbruchschutzklassen RC1N, RC2N, RC2 und RC3. Die Konfiguration der Widerstandsklassen erfolgt vor allem durch die Auswahl unterschiedlicher Schließplatten.

Eine Lösung für alle Fensterarten und Rahmenmaterialien. Lediglich bei Hebeschiebe-Systemen und beim ALU-JET kommen spezielle Zentralverschlüsse zum Einsatz.

DAS PRINZIP ZENTRAL VERSCHLUSS

Drehkippfenster

Schwingfenster

Wendefenster

Parallelschiebekipp-Elemente

Parallelschiebe-Elemente
Parallelschiebeleicht-Elemente

Schiebefalt-Elemente

Durchdacht bis ins Detail: der UNI-JET Zentralverschluss

Von A wie Automatikzapfen bis Z wie Zuschlagsicherung

Clevere technische Lösungen, die zusammen ein intelligentes System bilden: Alle Komponenten des Zentralverschlusses sind präzise aufeinander abgestimmt und wurden mit dem Ziel entwickelt, Fertigung, Einbau und Bedienung zu vereinfachen.

Cleverle
Der Automatikzapfen Cleverle gleicht Falzlufttoleranzen von 8,5 bis 15 mm (mit Standard-Schließplatten) bzw. 8,5 bis 14 mm (mit Se-Schließplatten) aus: für vereinfachte Montage und Wartung.

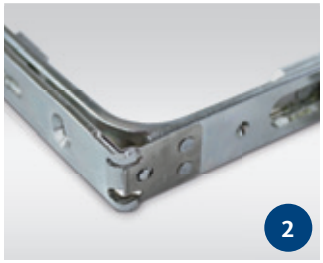

Klipsverbindung
Die Verbindung von Getriebe und Scherenstulp mit der Verriegelung erfolgt sicher und praktisch per Klips-Funktion.

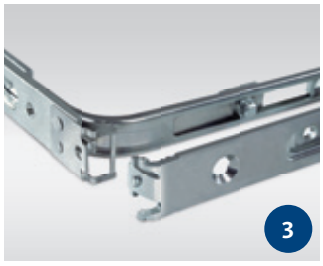

Lineare, automatengerechte Einhängung
Wirtschaftlich Fenster bauen: Die lineare Einhängung erleichtert die Verarbeitung an der Maschine.

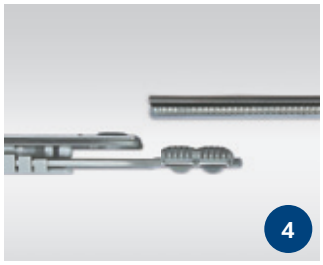

Stumpfer Schnitt
Getriebe und Verriegelungen einfach Ablängen – ganz ohne spezielle Stanzen: Ideal auch für nachträgliches Abschneiden auf der Baustelle.

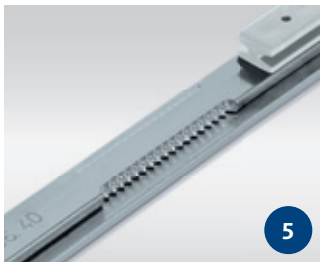

Drehkippgetriebe konstant
Optimal für modulare Anschlüsse: Das Drehkippgetriebe konstant kann um 160 mm abgelängt werden.

Flügelfix
Der Flügelfix hebt den Flügel sanft in Verschlussstellung. Damit unterstützt er eine komfortable Bedienung und beugt einer Fehlbedienung vor.

Logoclip
Der Logoclip eignet sich zur Aufbringung von z. B. CE- und RC2-Kennzeichnungen sowie Logos und Herstelleradressen.

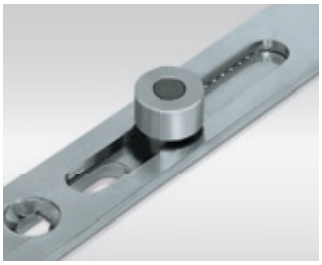

Magnetkontakt
Für Öffnungs- und Verschlussüberwachung bis VdS-Klasse C stehen unterschiedliche Bauteile mit Magneten zur Verfügung.

Standard-Oberflächenversiegelung ferGUard*silber
Für dauerhaft hochwertige Optik: Der hohe Korrosionsschutz von ferGUard*silber wurde in normierten Salzsprühtests unter Beweis gestellt.

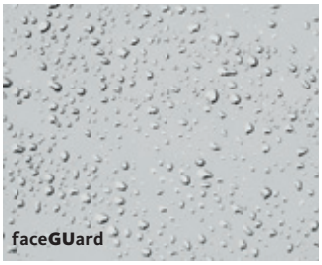

faceGUard – Oberfläche für höchste Ansprüche
Die Oberfläche zum Schutz gegen aggressive Umgebungsatmosphäre z. B. in Küstennähe. Erfüllt die Anforderungen des Salzsprühtests bis 1500 Stunden.

Flachverpackung
Der UNI-JET wird in ergonomischen Flachverpackungen geliefert: Sie erleichtern die Montage und sparen Lagerraum.

Die aufliegenden UNI-JET Bandseiten

Die aufliegenden Bandseiten UNI-JET D, UNI-JET M, UNI-JET S und UNI-JET C

Das Design von Fenstern wird immer ästhetischer und schlanker. Gleichzeitig steigen die Ansprüche an die Technik: So sind zum Beispiel durch Trends wie Dreifachverglasung und raumhohe Fenster zunehmend hohe Flügelgewichte gefragt. Mit dem UNI-JET bietet die GU-Gruppe ein Programm an Bandseiten, das diese Ansprüche an Design und Technik erfüllt – ganz gleich, ob bei Kunststoff-, Holz- oder Aluminiumfenstern.

Bewährte Technik in ansprechender Optik
Der UNI-JET überzeugt durch geschlossenes, formschönes Design, das sich harmonisch in moderne Fensterrahmen einfügt: Die hochwertige Oberfläche in Weißlack- oder Silberoptik ist frei von sichtbaren Schrauben oder Stiften, sodass Abdeckkappen einfach weggelassen werden können. Weitere Farben sind über das breite Programm an Abdeckkappen erhältlich.

Die dauerhaft starke Lösung
Der UNI-JET trägt Flügelgewichte bis 200 kg und raumhohe Flügel bis 2800 mm – ganz ohne Zusatzbauteile und bei gleicher Optik. Dabei ist leichtgängiges Öffnen und Schließen auch in den Sicherheitsstufen bis RC3 gewährleistet. Mit 10 Jahren Funktionsgarantie ist darauf auch nachhaltig Verlass.

Leichtes Handling in der Fertigung
Das gesamte Beschlagprogramm des UNI-JET ist auf leichte, effiziente und automatenfreundliche Verarbeitung ausgelegt. Symmetrische Bauteile, Bohr- und Schraubbilder erleichtern die Montage. Durch flache Verpackungen und die Reduzierung der Bauteile verringert sich zusätzlich der Lagerplatz.

Produktübersicht

Bezeichnung	Kunststoff	Holz		Aluminium	
Drehkipp-Beschlag	UNI-JET D	UNI-JET M	UNI-JET S	UNI-JET D	UNI-JET C
Bezeichnungserklärung	D = drilled (gebohrt)	M = milled (gefräst)	S = screwed (geschraubt)	D = drilled (gebohrt)	C = clamped (geklemmt)
Für Flügelfalzbreite [mm]	280–1600	280–1700	280–1600	280–1600	280–1600
Für Flügelfalzhöhe [mm]	250–2800	250–2800	250–2800	250–2800	250–2800
Geprüfte Tragfähigkeit der Beschläge [kg]	150	200	130	130	130

Bei allen Maß- und Gewichtsangaben bitte unsere Anwendungsdiagramme beachten! Weitere Informationen finden Sie unter www.g-u.com.

Die verdeckt liegenden UNI-JET Bandseiten

Die verdeckt liegenden Bandseiten UNI-JET SCF, UNI-JET CONTURA und UNI-JET CC

Mit einem breiten Programm verdeckt liegender Bandseiten für Kunststoff-, Holz- und Aluminiumfenster erfüllt die GU-Gruppe gehobene Designansprüche und eröffnet neue Freiräume für die Gestaltung und Ausführung von Fenstern. Durch die völlig verdeckt liegenden Bänder werden die Fensterprofile zum optischen Highlight.

Keine Kompromisse bei Design und Funktion
Die verdeckt liegenden Bandseiten UNI-JET SCF für Kunststoff- und Holzfenster (mit Überschlag, flächenbündig oder mit CONTURA-Profilierung), UNI-JET CONTURA für Holzfenster (flächenbündig) und UNI-JET CC für Aluminiumfenster betonen klare Linien in der Architektur und bieten dabei die gleiche Sicherheit und Funktionalität wie die aufliegenden Bandseiten der GU-Gruppe.

Die unsichtbaren Lastenträger
Flügelgewichte bis 160 kg, raumhohe Flügel bis 2800 mm und Leichtgängigkeit auch in Sicherheitsstufen bis RC3 – das alles hat die verdeckt liegende Bandseite UNI-JET SCF in 15000 Testzyklen mustergültig nachgewiesen. Als weiterer Vorteil kommt die Möglichkeit einer barrierefreien Ausführung hinzu.

Mehr Effizienz bei der Montage
Bei den verdeckt liegenden Bandseiten erfolgt das Einhängen des Flügels parallel zum Rahmen. Dadurch ist eine Ein-Mann-Montage möglich. Platzsparende Verpackungen und die Reduzierung der Bauteile verringern außerdem die Lagerhaltung.

Produktübersicht

Bezeichnung	Kunststoff	Holz		Aluminium
Drehkipp-Beschlag	UNI-JET SCF	UNI-JET SCF	UNI-JET CONTURA	UNI-JET CC
Bezeichnungserklärung	S = screwed (geschraubt) C = concealed (verdeckt liegend) F = flush (flächenbündig)	S = screwed (geschraubt) C = concealed (verdeckt liegend) F = flush (flächenbündig)	–	C = clamped (geklemmt) C = concealed (verdeckt liegend)
Für Flügelfalzbreite [mm]	390–1400	390–1400	350–1600	390–1400
Für Flügelfalzhöhe [mm]	280–2800	280–2800	250–2800	280–2800
Geprüfte Tragfähigkeit der Beschläge [kg]	130 | 160*	130 | 160*	130	130

* mit optionaler Lastabtragung
Bei allen Maß- und Gewichtsangaben bitte unsere Anwendungsdiagramme beachten! Weitere Informationen finden Sie unter www.g-u.com.

Das UNI-JET Drehkipp-Beschlagprogramm

Das volle Programm

Ob Kunststoff, Holz oder Aluminium, ob aufliegende oder verdeckt liegende Bandseite: Jedes Fenster stellt spezifische Anforderungen an den Beschlag. Gut, dass das UNI-JET Drehkipp-Beschlagprogramm für alle Fenster und Fenstertüren die passende Lösung bietet – ästhetisch, hochwertig und leicht zu verarbeiten.

1 **Bohrlehre für Scherenlager und Ecklager**
Perfekte Position für jede Bandseite: Die symmetrisch aufgebaute, massive Bohrschablone erleichtert die Montage und beugt Einbaufehlern vor.

2 **Bohrlehre für Einbohrband und Falzeckband**
Die massive Bohrlehre mit trichterförmigen Bohrbuchsen aus gehärtetem Stahl ermöglicht ein kontrolliertes und effizientes Vorbohren des Flügels.

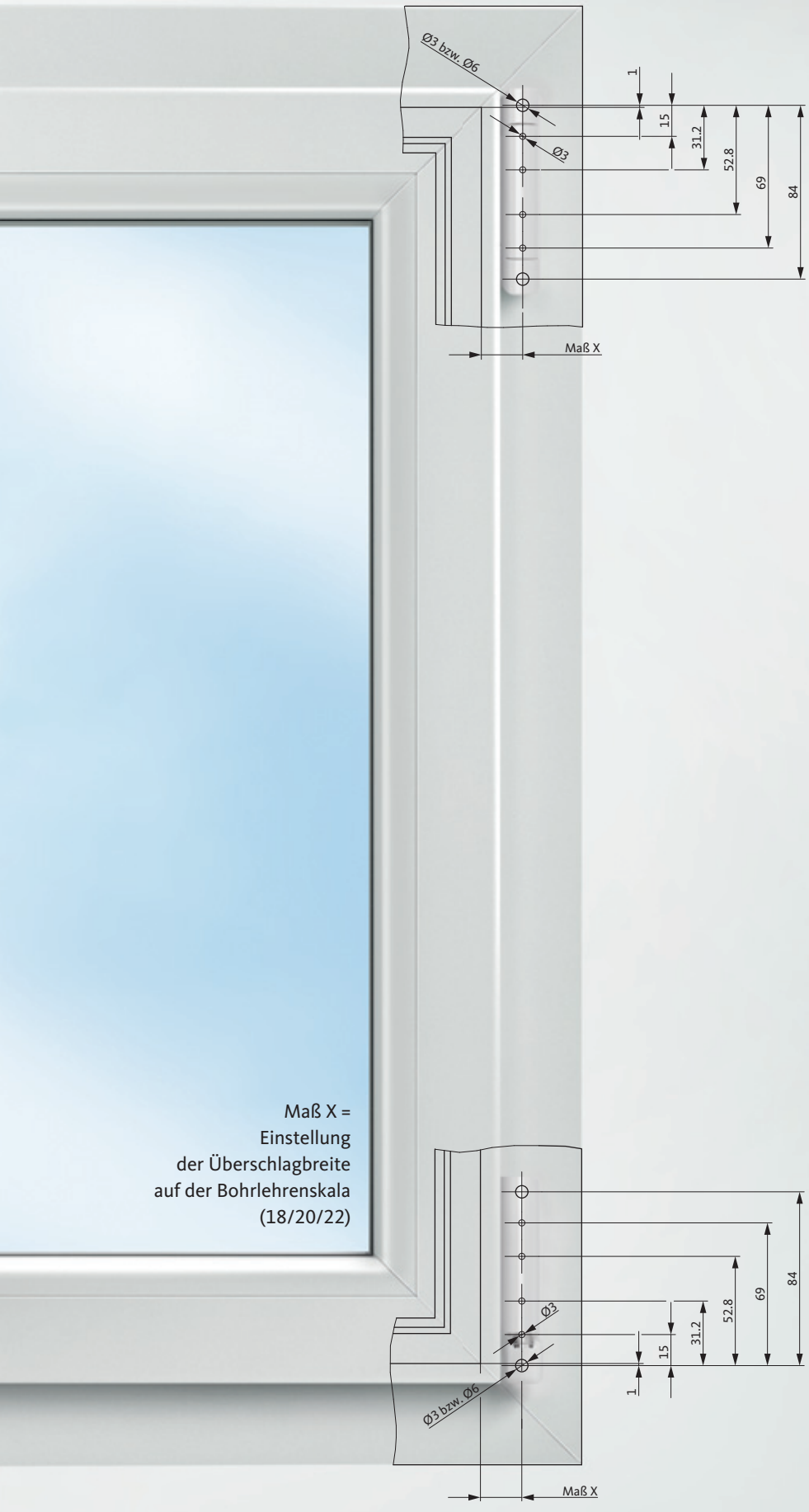
Ø3 bzw. Ø6
Ø3
1
15
31.2
52.8
69
84
Maß X
Maß X =
Einstellung
der Überschlagbreite
auf der Bohrlehrenskala
(18/20/22)
Ø3
Ø3 bzw. Ø6
1
15
31.2
52.8
69
84
Maß X

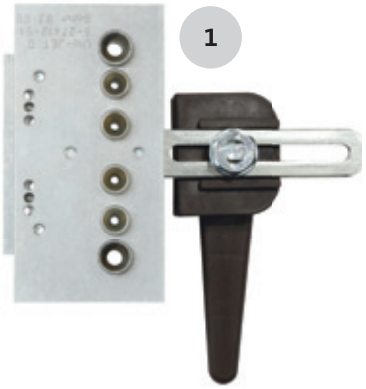
1

2

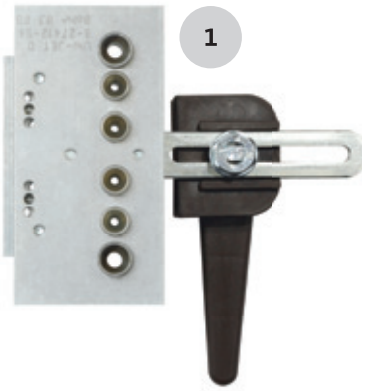
1

Das aufliegende Beschlagsystem für Kunststoff

UNI-JET D

Designvorteile

- Geschlossenes, formschönes Design
- Hochwertige Oberfläche ab Lager in Weiß und Silber
- Große Farbauswahl bei den Abdeckkappen

Leichtes Handling

- Montagefreundliche Stiftsicherung im Scherenlager
- Komfortable, dreidimensionale Beschlageinstellung
- Leichtes Einstellen ohne Kappenabnahme dank flexibler Einstellkappe am Einbohrband und Falzeckband
- Komfortables Ziehen des Scherenlagerstifts durch GU-Ziehgriff, Einstellwerkzeug oder einen handelsüblichen Schlitzschraubenzieher

#beeindruckendvielseitig

Barrierefreiheit bei Balkon- und Terrassentüren durch höher gesetzte Falzeckbänder und bodenbündige Bodenschwelle

Unser Produktprogramm für barrierefreie Schwellenlösungen:

Gestaltungsfreiheit

Wahlweise mit Einbohrband oder Falzeckband

UNI-JET D mit Einbohrband

UNI-JET D mit Einbohrband

UNI-JET D mit Falzeckband

Technische Daten

Bezeichnung	Falzluft [mm]	Nutlage [mm]	Flügelüberschlag [mm]	Geprüfte Tragfähigkeit der Beschläge [kg]	Flügelfalzbreite [mm]	Flügelfalzhöhe [mm]	Ausführung der Ecklager mit Bohrzapfen [mm]
UNI-JET D	12	9 / 13	18 / 20 / 22	max. 150	max. 1600	max. 2800	Ø 3 mm und Ø 6 mm in unterschiedlichen Längen

Bei allen Maß- und Gewichtsangaben bitte unsere Anwendungsdiagramme und die Profilinformationen der Systemhersteller beachten!
Weitere Informationen finden Sie unter www.g-u.com.

Das verdeckt liegende Beschlagsystem für Kunststoff

UNI-JET SCF

Designvorteile

- Keine sichtbaren Beschlagteile
- Geeignet für den Einsatz in flächenbündigen Fenstern

Leichtes Handling

- Keine Bohrarbeiten am Fenster
- Ein-Mann-Montage dank paralleler Einhängung möglich
- Keine Beschädigung der Beschlagteile beim Einputzen, da im Falzbereich liegend

#beeindruckendvielseitig

- Ermöglicht auch dreiflügelige Fenster ohne Pfosten (Schweizer Fenster)
- Öffnungswinkel bis 90°
- Geprüfte Widerstandsklassen bis RC3

Gestaltungsfreiheit

Die nach innen drehende Kinematik eröffnet durch das Blendrahmenfreimaß von 5 mm weitere gestalterische Freiräume

Technische Daten

Bezeichnung	Falzluft [mm]	Nutlage [mm]	Flügelüberschlag [mm]	Geprüfte Tragfähigkeit der Beschläge [kg]	Flügelfalzbreite [mm]	Flügelfalzhöhe [mm]	
UNI-JET SCF	12	9 / 13	max. 22	130 | 160*	max. 1400	max. 2800	

* mit optionaler Lastabtragung
Bei allen Maß- und Gewichtsangaben bitte unsere Anwendungsdiagramme und die Profilinformationen der Systemhersteller beachten!
Weitere Informationen finden Sie unter www.g-u.com.

Die aufliegenden Beschlagsysteme für Holz

UNI-JET M und UNI-JET S

Designvorteile

- Geschlossenes, formschönes Design
- Hochwertige Oberfläche ab Lager in Weiß und Silber
- Große Farbauswahl bei den Abdeckkappen

Leichtes Handling

- Montagefreundliche Stiftsicherung im Scherenlager
- Komfortable, dreidimensionale Beschlageinstellung
- Leichtes Einstellen ohne Kappenabnahme dank flexibler Einstellkappe am Falzeckband
- Komfortables Ziehen des Scherenlagerstifts durch GU-Ziehgriff, Einstellwerkzeug oder einen handelsüblichen Schlitzschraubenzieher

#beeindruckendvielseitig

Barrierefreiheit bei Balkon- und Terrassentüren durch höher gesetzte Falzeckbänder und bodenbündige Bodenschwelle

Unser Produktprogramm für barrierefreie Schwellenlösungen:

UNI-JET M6/12

UNI-JET M6/4

UNI-JET S

Die aufliegenden Beschlagsysteme für Holz

UNI-JET M und UNI-JET S

kg max. 150

UNI-JET M6/150

kg max. 200

UNI-JET M8/12

Hohe Tragfähigkeit

der Beschläge bis max. 200 kg
dank massiver Falzeckbänder
für hohe Gewichte
bei gleicher Optik
wie die Standardausführung

Technische Daten

Bezeichnung	Falzluft [mm]	Nutlage [mm]	Flügelüberschlag [mm]	Geprüfte Tragfähigkeit der Beschläge [kg]	Flügelfalzbreite [mm]	Flügelfalzhöhe [mm]	
UNI-JET M6/12	12	9 / 13	18 / 20	max. 130	max. 1600	max. 2800	
UNI-JET M6/150	12	9 / 13	18 / 20	max. 150	max. 1600	max. 2800	
UNI-JET M8/12	12	9 / 13	18 / 20	max. 200	max. 1700	max. 2800	
UNI-JET M6/4	4	9 / 13	15 / 18	max. 130	max. 1600	max. 2800	
UNI-JET S	12	9 / 13	18 / 20	max. 130	max. 1600	max. 2800	

Bei allen Maß- und Gewichtsangaben bitte unsere Anwendungsdiagramme beachten! Weitere Informationen finden Sie unter www.g-u.com.

Das verdeckt liegende Beschlagsystem für Holz

UNI-JET SCF

Designvorteile

- Keine sichtbaren Beschlagteile
- Geeignet für den Einsatz in flächenbündigen Fenstern

Leichtes Handling

- Keine Fräsarbeiten am Fenster
- Ein-Mann-Montage dank paralleler Einhängung möglich
- Keine Beschädigung der Beschlagteile beim Einputzen, da im Falzbereich liegend

#beeindruckendvielseitig

- Ermöglicht auch dreiflügelige Fenster ohne Pfosten (Schweizer Fenster)
- Öffnungswinkel bis 90°
- Geprüfte Widerstandsklassen bis RC3

Gestaltungsfreiheit

Die nach innen drehende Kinematik eröffnet durch das Blendrahmenfreimaß von 5 mm weitere gestalterische Freiräume

Technische Daten

Bezeichnung	Falzluft [mm]	Nutlage [mm]	Flügelüberschlag [mm]	Geprüfte Tragfähigkeit der Beschläge [kg]	Flügelfalzbreite [mm]	Flügelfalzhöhe [mm]	
UNI-JET SCF	12	9 / 13	max. 22	130 | 160*	max. 1400	max. 2800	

* mit optionaler Lastabtragung
Bei allen Maß- und Gewichtsangaben bitte unsere Anwendungsdiagramme beachten! Weitere Informationen finden Sie unter www.g-u.com.

Das verdeckt liegende Beschlagsystem für Holz

UNI-JET CONTURA

Designvorteile

- Keine sichtbaren Beschlagteile
- Geeignet für den Einsatz in flächenbündigen Fenstern

Leichtes Handling

- Keine Fräsarbeiten am Fenster
- Ein-Mann-Montage dank paralleler Einhängung möglich
- Keine Beschädigung der Beschlagteile beim Einputzen, da im Falzbereich liegend

#beeindruckendvielseitig

- Öffnungswinkel bis 90°
- Geprüfte Widerstandsklassen bis RC2
- Geprüfte Widerstandsklasse SKG**

Technische Daten

Bezeichnung	Falzluft [mm]	Nutlage [mm]	Flügelüberschlag [mm]	Geprüfte Tragfähigkeit der Beschläge [kg]	Flügelfalzbreite [mm]	Flügelfalzhöhe [mm]	
UNI-JET CONTURA	12	9	max. 7	130	max. 1600	max. 2800	

Bei allen Maß- und Gewichtsangaben bitte unsere Anwendungsdiagramme beachten! Weitere Informationen finden Sie unter www.g-u.com.

Das aufliegende Beschlagsystem für Aluminium

UNI-JET C

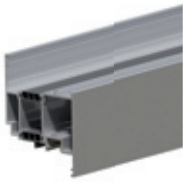

Designvorteile

- Geschlossenes, formschönes Design als Aluminiumprofilband, bündig zum Flügelüberschlag abschließend
- Hochwertige Oberfläche ab Lager in silber eloxiert sowie weiß oder schwarz beschichtet, außerdem blanke Ausführung zum Beschichten in Objektfarbe

Leichtes Handling

- Montagefreundliche Klemmbefestigung des Flügelbocks bei hinterschnittener Beschlagnut
- Komfortable dreidimensionale Beschlageinstellung
- Wartungsfreie Scherenlager und Eckbänder

#beeindruckendvielseitig

- DIN L- und DIN R-Verwendbarkeit aller Bauteile
- Öffnungswinkel bis 180°

Technische Daten

Bezeichnung	Falzluft [mm]	Nutlage [mm]	Flügelüberschlag [mm]	Geprüfte Tragfähigkeit der Beschläge [kg]	Flügelfalzbreite [mm]	Flügelfalzhöhe [mm]	
UNI-JET C	12	9 / 13	18 / 20	130	max. 1600	max. 2800	

Bei allen Maß- und Gewichtsangaben bitte unsere Anwendungsdiagramme und die Profilinformationen der Systemhersteller beachten!
Weitere Informationen finden Sie unter www.g-u.com.

Das aufliegende Beschlagsystem für Aluminium

UNI-JET D

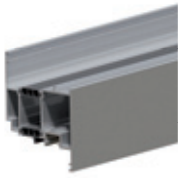

Designvorteile

- Geschlossenes, formschönes Design
- Hochwertige Oberfläche ferGUard*silber
- Große Farbauswahl bei den Abdeckkappen

Leichtes Handling

- Montagefreundliche Stiftsicherung im Scherenlager
- Komfortable dreidimensionale Beschlageinstellung
- Komfortables Ziehen des Scherenlagerstifts durch GU-Ziehgriff, Einstellwerkzeug oder einen handelsüblichen Schlitzschraubenzieher
- Einstellbare Drehhemmungsbremse im Falzeckband

#beeindruckendvielseitig

- Ausführungen im gleichen Banddesign auch für Schräg- und Rundbogenfenster erhältlich
- Öffnungswinkel bis 180°

UNI-JET D mit Falzeckband

UNI-JET D mit Falzeckband

Technische Daten

Bezeichnung	Falzluft [mm]	Nutlage [mm]	Flügelüberschlag [mm]	Geprüfte Tragfähigkeit der Beschläge [kg]	Flügelfalzbreite [mm]	Flügelfalzhöhe [mm]	
UNI-JET D	12	9 / 13	18 / 20	130	max. 1600	max. 2800	

Bei allen Maß- und Gewichtsangaben bitte unsere Anwendungsdiagramme und die Profilinformationen der Systemhersteller beachten!
Weitere Informationen finden Sie unter www.g-u.com.

Das verdeckt liegende Beschlagsystem für Aluminium

UNI-JET CC

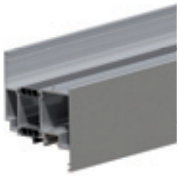

Designvorteile

- Keine sichtbaren Beschlagteile

Leichtes Handling

- Keine Bearbeitung der Rahmenprofile notwendig
- Befestigung ohne Bohren: die modular aufgebaute Bandseite ist komplett klemmbar
- Ein-Mann-Montage dank paralleler Einhängung möglich
- Geeignet für glatte oder hinterschnittene 16-mm-Beschlagnut
- Komfortable dreidimensionale Beschlageinstellung

#beeindruckendvielseitig

- Öffnungswinkel bis 100°
- Geprüfte Widerstandsklassen bis RC2

Technische Daten

Bezeichnung	Falzluft [mm]	Nutlage [mm]	Flügelüberschlag [mm]	Geprüfte Tragfähigkeit der Beschläge [kg]	Flügelfalzbreite [mm]	Flügelfalzhöhe [mm]	
UNI-JET CC	12	9 / 13	18 / 20	130	max. 1400	max. 2800	

Bei allen Maß- und Gewichtsangaben bitte unsere Anwendungsdiagramme und die Profilinformationen der Systemhersteller beachten!
Weitere Informationen finden Sie unter www.g-u.com.

Inhaltsverzeichnis

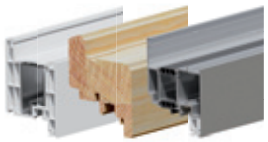

2.0 UNI-JET Zentralverschlüsse
für Kunststoff-, Holz und Aluminiumfenster

2.1 Garniturübersichten

Inhaltsverzeichnis 33

2.2 Einzelteile

Inhaltsverzeichnis 135

Inhaltsverzeichnis

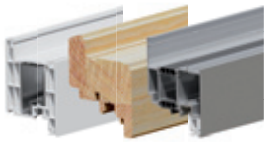

2.1 Garniturübersichten
für Kunststoff-, Holz- und Aluminiumfenster

Grundsicherheit

UNI-JET Drehkippflügel / Kippdrehflügel	36
UNI-JET SCF/CC Drehkippflügel / Kippdrehflügel **– FFB 420–1400 mm**	40
UNI-JET SCF Drehkippflügel / Kippdrehflügel **– FFB 300–420 mm**	44
UNI-JET Drehflügel	48
UNI-JET SCF/CC Drehflügel	52
UNI-JET Kippflügel	56
UNI-JET Drehkippflügel für Schrägfenster	60
UNI-JET Drehkippflügel für Rundbogenfenster	64
UNI-JET Stulpflügel mit Falzhebelgetriebe	68

– Fortsetzung auf Seite 35 –

Inhaltsverzeichnis

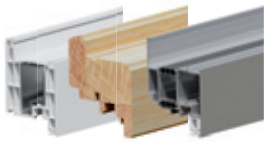

2.1 Garniturübersichten
für Kunststoff-, Holz- und Aluminiumfenster

RC2/RC2N

UNI-JET Drehkippflügel / Kippdrehflügel / Drehflügel 72

UNI-JET SCF/CC Drehkippflügel / Kippdrehflügel / Drehflügel 76

UNI-JET Stulpflügel mit Falzhebelgetriebe 82

RC3 für aufliegende Bandseiten

Kunststofffenster

UNI-JET Drehkippflügel / Kippdrehflügel / Drehflügel **– Verwendung Einbohrband** 86

UNI-JET Drehkippflügel / Kippdrehflügel / Drehflügel **– Verwendung Falzeckband** 90

UNI-JET Stulpflügel mit Falzhebelgetriebe **– Verwendung Einbohrband** 94

UNI-JET Stulpflügel mit Falzhebelgetriebe **– Verwendung Falzeckband** 98

Holzfenster

UNI-JET Drehkippflügel / Kippdrehflügel / Drehflügel **– Verwendung Einbohrband** 102

UNI-JET Drehkippflügel / Kippdrehflügel / Drehflügel **– Verwendung Falzeckband** 106

UNI-JET Stulpflügel mit Falzhebelgetriebe **– Verwendung Einbohrband** 110

UNI-JET Stulpflügel mit Falzhebelgetriebe **– Verwendung Falzeckband** 114

Aluminiumfenster

UNI-JET Drehkippflügel / Drehflügel 118

UNI-JET Stulpflügel mit Falzhebelgetriebe 122

RC3 für verdeckt liegende Bandseiten

Kunststoff- und Holzfenster

UNI-JET SCF Drehkippflügel / Kippdrehflügel / Drehflügel 126

UNI-JET SCF Stulpflügel mit Falzhebelgetriebe 130

UNI-JET Zentralverschluss – Grundsicherheit

Drehkippflügel / Kippdrehflügel – Griffsitz konstant / variabel

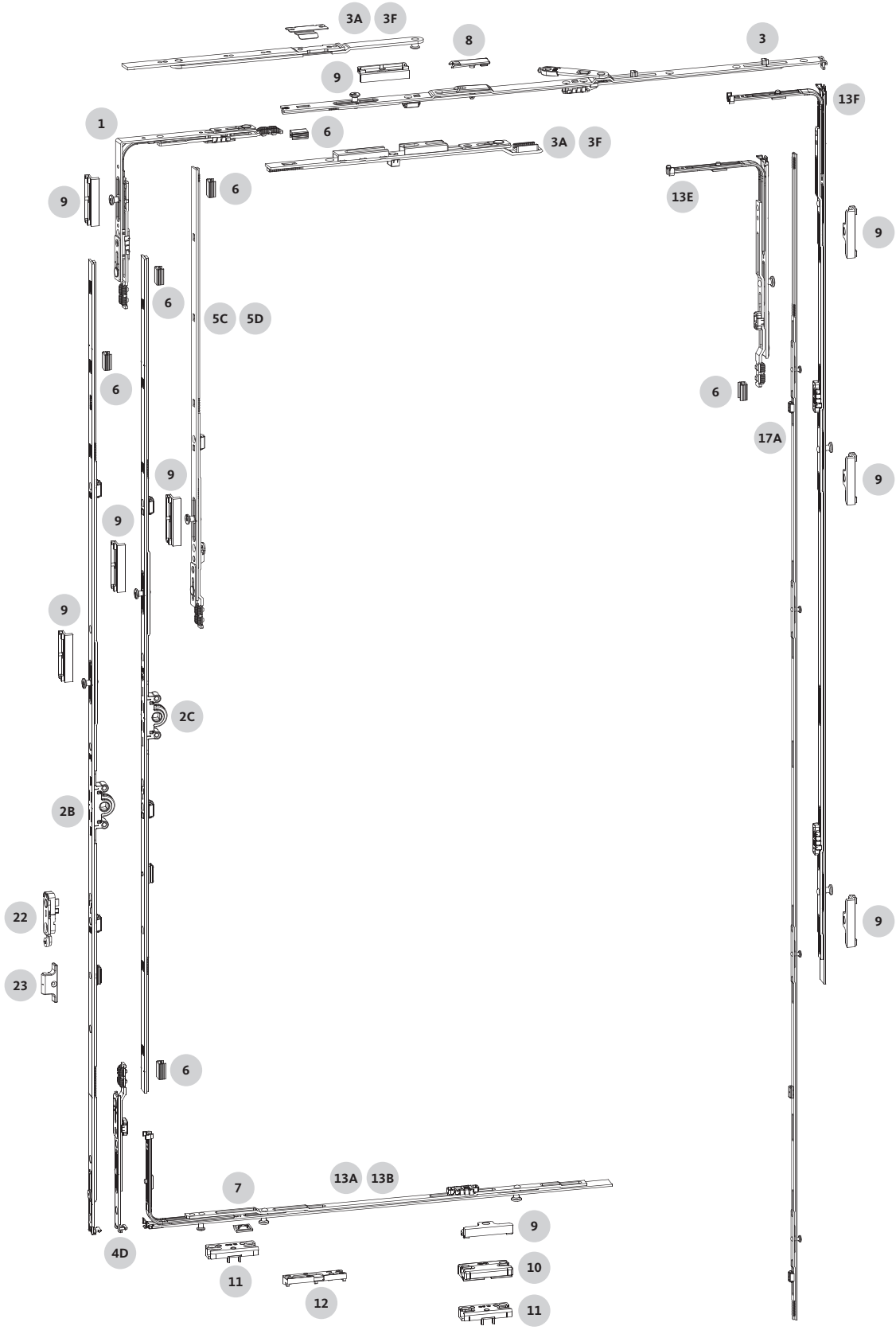

UNI-JET Zentralverschluss – Grundsicherheit

Drehkippflügel / Kippdrehflügel – Griffsitz konstant / variabel

Einzelteile Zentralverschluss

Position	Bauteil	Kapitel
1	Eckumlenkung	2.2.3
2B 2C	DK-Getriebe	2.2.1
3	Scherenstulp	2.2.4
3A 3F	Zusatzschere	2.2.4
4D	Ansatzstück 180° unten	2.2.1
5C 5D	Verlängerung	2.2.2
6	Stangenführung	2.2.4
7	Auflaufkeil	6.1
8	Zuschlagsicherung	6.1
13A 13B	Verriegelung DK	2.2.5
13E 13F 17A	Verriegelung bandseitig	2.2.5
22	Flügelfix	6.1

Rahmenbauteile

Position	Bauteil	Kapitel
Rahmenbauteile: Schließplatten		
9 10 11 12	für Kunststofffenster	3.3
	für Holzfenster	4.3
	für Aluminiumfenster	5.3
Rahmenbauteile: Auflaufplatte Flügelfix		
23	für Kunststofffenster	3.3
	für Holz- und Aluminiumfenster	6.1

Einbauzeichnungen

Zeichnungsnummer	Beschreibung
0-44324-DD	Zentralverschluss UNI-JET **Drehkippflügel / Kippdrehflügel / Drehflügel**
0-45986-DC	Beschlagsituation für kleinstmögliche Flügelformate
0-46684-DD	Zentralverschluss UNI-JET – Zusatzschere **Drehkippflügel / Kippdrehflügel**

UNI-JET Zentralverschluss – Grundsicherheit

Drehkippflügel / Kippdrehflügel – Griffsitz konstant / variabel

Standardeckumlenkung

Pos.	FFB [mm]	FFH [mm]	SZ-PA	VE	Bestellnummer
1	400–1600	391–2800 [1]	1	10	6-32021-00-0-1

DK-Getriebe 15, konstanter Griffsitz

Pos.	FFH [mm]	L [mm]	G [mm]	SZ-PA	VE	Bestellnummer
2B	250–349 [1]	328	120	–	10	G-22135-00-0-1
	350–450 [1]	363	155	–	10	G-22120-00-0-1
	451–550	390	155	–	10	G-22121-00-0-1
	551–720 [3]	560	200	–	10	G-22122-00-0-1
	721–850	690	250	1	10	G-22123-00-0-1
	851–1100	940	400	1	10	G-22124-00-0-1
	1101–1350	1190	500	1	10	G-22125-00-0-1
	1351–1600	1440	600	2	10	G-22127-00-0-1
	1601–1850	1690	600	3	10	G-22128-00-0-1
	1851–2100	1940	980	3	10	G-22133-00-0-1
	2101–2350	2190	980	4	10	G-22134-00-0-1
	2351–2800 [2]	2190	980	4	10	G-22134-00-0-1
Verlängerung 250						
5C	2351–2600 [2]	250	–	–	10	8-00625-00-0-1
Verlängerung 500						
5D	2601–2800 [2]	500	–	1	10	6-32142-00-0-1

DK-Getriebe 15, variabler Griffsitz

Pos.	FFH [mm]	L [mm]	G [mm]	SZ-PA	VE	Bestellnummer
2C	480–590	270	240–295	–	10	G-22080-00-0-1
	591–750	430	295–375	–	10	G-22081-00-0-1
	751–1200 [4]	880	375–600	1	10	G-22082-00-0-1
	951–1450	1130	475–725	1	10	G-22083-00-0-1
	1201–1700	1380	600–850	2	10	G-22084-00-0-1
	1451–1950	1630	725–975	2	10	G-22085-00-0-1
	1951–2450	2130	975–1225	3	10	G-22086-00-0-1
	2451–2800 [2]	2130	1225	3	10	G-22086-00-0-1
Verlängerung 250						
5C	2451–2700 [2]	250	–	–	10	8-00625-00-0-1
Verlängerung 500						
5D	2701–2800 [2]	500	–	1	10	6-32142-00-0-1

Ansatzstück 180° – unten (bei variablem Griffsitz)

Pos.	FFH [mm]	L [mm]	SZ-PA	VE	Bestellnummer
4D	480–2800	160	–	10	6-32303-00-0-1

Scherenstulp [5]

Pos.	FFB [mm]	L [mm]	SZ-PA	VE	Bestellnummer
3	280–400 [6]	350	–	10	6-31512-03-0-1
	401–500	350	–	10	6-31512-03-0-1
	501–750	590	–	10	6-31512-06-0-1
	751–1000	840	1	10	6-31512-08-0-1
	951–1200	1040	1	10	6-31512-10-0-1
	1201–1600	1290	1	10	6-31512-12-0-1
Zusatzschere für Drehkipp [7][8]					
3A	1201–1600	250	–	10	6-39731-00-0-1
Zusatzschere für Kippdreh [7][8]					
3F	1201–1600	250	–	10	6-39732-00-0-1

Verriegelung DK – unten waagerecht

Pos.	FFB [mm]	L [mm]	SZ-PA	VE	Bestellnummer
13B	280–750	215	1	10	6-32012-00-0-1
13A	751–950	530	2	10	6-32076-05-0-1
	951–1200	740	2	10	6-32076-07-0-1
	1201–1600	1050	3	10	6-32076-10-0-1

Verriegelung bandseitig

Pos.	FFH [mm]	L [mm]	SZ-PA	VE	Bestellnummer
13F	721–1100	530	1	10	6-32075-05-0-1
	1101–1350	740	1	10	6-32075-07-0-1
	1351–1850	1190	2	10	6-32075-12-0-1
	1851–2100	1450	2	10	6-32075-15-0-1
	2101–2500	1890	3	10	6-32075-19-0-1
13E	2501–2800	215	1	10	6-32011-00-0-1
17A	2501–2800	2030	4	10	6-32494-90-0-1

UNI-JET Zentralverschluss – Grundsicherheit

Drehkippflügel / Kippdrehflügel – Griffsitz konstant / variabel

Stangenführung [9]

Pos.		VE	Bestellnummer
6	Anzahl nach Bedarf	100	8-00805-00-0-0

Auflaufkeil (optional)

Pos.		VE	Bestellnummer
7		100	9-41796-00-0-1

Zuschlagsicherung [10]

Pos.		VE	Bestellnummer
8		100	9-38688-33-0-1

Standard-Schließplatte (Zamak)

Pos.		VE	Bestellnummer
9	siehe Kapitel 3.3 + 4.3 + 5.3	100	profilspezifisch

Se-Schließplatte (Zamak)

Pos.		VE	Bestellnummer
10	siehe Kapitel 3.3 + 4.3 + 5.3	100	profilspezifisch

Kippschließplatte

Pos.		VE	Bestellnummer
11	siehe Kapitel 3.3 + 4.3 + 5.3	100	profilspezifisch

Kippdrehschließplatte für die Bedienfolge Kipp vor Dreh [11]

Pos.		VE	Bestellnummer
12	siehe Kapitel 3.3 + 4.3 + 5.3	100	profilspezifisch

Flügelfix (Flügelheber mit Fehlbedienungssicherung) [12]

Pos.		VE	Bestellnummer
22		100	6-29987-00-0-1

Auflaufplatte Flügelfix

Pos.		VE	Bestellnummer
23	siehe Kapitel 3.3 + 6.1	100	profilspezifisch

[1] FFH < 391 mm nur in Verbindung mit Eckumlenkung S 6-32238 oder Eckumlenkung SLK 6-32224 und Zuschlagsicherung 9-38688-33. Einbau nach Zeichnung 0-44324 und 0-45986.

[2] Bei FFH > 2350 mm bzw. > 2450 mm ist die Verlängerung 500 oder 250 zu verwenden.

Getriebe konstant
Bei FFH 2351–2600 mm Verlängerung 250 ungekürzt und Getriebe oben auf die entsprechende FFH gekürzt (0 bis 250 mm).

Bei FFH 2601-2800 mm Verlängerung 500 gekürzt auf Maß 450 und zusätzlich das Getriebe oben auf die entsprechende FFH gekürzt (0 bis 200 mm).

Getriebe variabel
Bei FFH 2451–2700 mm Verlängerung 250 ungekürzt und Getriebe oben auf die entsprechende FFH gekürzt (0 bis 250 mm).

Bei FFH 2701–2800 mm Verlängerung 500 gekürzt auf Maß 350 und zusätzlich das Getriebe oben auf die entsprechende FFH gekürzt (0 bis 100 mm).

[3] Ab FFH 551 mm kann der Flügelfix montiert werden.

[4] Ab FFH 751 mm kann der Flügelfix montiert werden.

[5] Für das System UNI-JET CONTURA passenden Scherenstulp von Seite 200 verwenden.

[6] FFB 280–400 mm nur in Verbindung mit Eckumlenkung S 6-32238 oder Eckumlenkung SLK 6-32224. Einbau nach Zeichnung 0-45986.

[7] Bei FFB 1201–1600 mm Zusatzschere verwenden (siehe Seite 203). Einbau nach Zeichnung 0-46684.

[8] Bei Kunststofffenstern und Aluminiumfenstern sind je Zusatzschere zwei profilabhängige Unterlagen einzusetzen. Die jeweiligen Bestellinformationen finden Sie auf Seite 332 (Kunststofffenster) und 572 (Aluminiumfenster).

[9] Es wird der Einsatz der Stangenführung empfohlen, um eventuell auftretende Zugstangengeräusche und Hubverlust zu minimieren. Stangenführung min. 65 mm vor Stulpende einlegen, wenn nach dem Ablängen des Bauteils die Kerben noch sichtbar sind bzw. weniger als 150 mm gekürzt wird.

[10] Die Zuschlagsicherung wird zur Verringerung der Kippweite eingesetzt. Bei FFH 250–490 mm ist die Zuschlagsicherung zwingend erforderlich.

[11] Bei Aluminiumfenstern ist je Kippdrehschließplatte eine Unterlage einzusetzen (siehe Seite 572). Bei Kunststofffenstern ist der Einsatz profilabhängig.

[12] UNI-JET C: Der Einbau der Fehlbedienungssicherung ist zwingend erforderlich. Einbau nach Zeichnung 0-44708.

UNI-JET SCF/CC Zentralverschluss – Grundsicherheit

Drehkippflügel / Kippdrehflügel – Griffsitz konstant / variabel – **FFB 420–1400 mm**

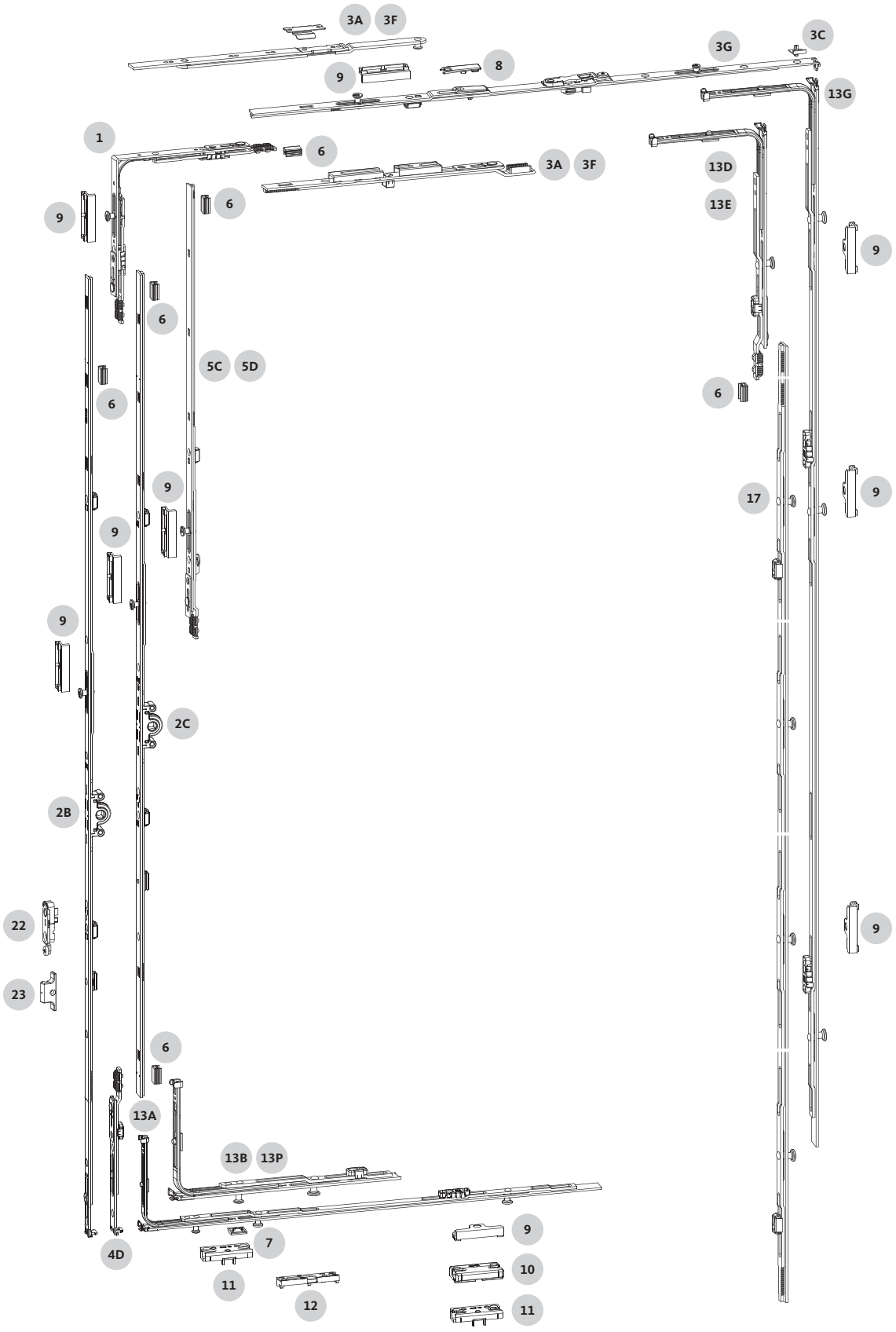

UNI-JET SCF/CC Zentralverschluss – Grundsicherheit

Drehkippflügel / Kippdrehflügel – Griffsitz konstant / variabel – **FFB 420–1400 mm**

Einzelteile Zentralverschluss

Position	Bauteil	Kapitel
1	Eckumlenkung	2.2.3
2B 2C	DK-Getriebe	2.2.1
3A 3F	Zusatzschere	2.2.4
3C	Abstandshalter	2.2.4
3G	Scherenstulp	2.2.4
4D	Ansatzstück 180° unten	2.2.1
5C 5D	Verlängerung	2.2.2
6	Stangenführung	2.2.4
7	Auflaufkeil	6.1
8	Zuschlagsicherung	6.1
13A 13B 13P	Verriegelung DK	2.2.5
13D 13E 13G 17	Verriegelung bandseitig	2.2.5
22	Flügelfix	6.1

Rahmenbauteile

Position	Bauteil	Kapitel
Rahmenbauteile: Schließplatten		
9 10 11 12	für Kunststofffenster	3.3
	für Holzfenster	4.3
	für Aluminiumfenster	5.3
Rahmenbauteile: Auflaufplatte Flügelfix		
23	für Kunststofffenster	3.3
	für Holz- und Aluminiumfenster	6.1

Einbauzeichnungen

Zeichnungsnummer	Beschreibung
0-47360-DD	Zentralverschluss UNI-JET SCF/CC **Drehkippflügel / Kippdrehflügel / Drehflügel**
0-45986-DC	Beschlagsituation für kleinstmögliche Flügelformate
0-46684-DD	Zentralverschluss UNI-JET – Zusatzschere **Drehkippflügel / Kippdrehflügel**

UNI-JET SCF/CC Zentralverschluss – Grundsicherheit

Drehkippflügel / Kippdrehflügel – Griffsitz konstant / variabel – **FFB 420–1400 mm**

Standardeckumlenkung

Pos.	FFB [mm]	FFH [mm]	SZ-PA	VE	Bestellnummer
1	420–1400 [1]	350–2800 [2]	1	10	6-32021-00-0-1

DK-Getriebe 15, konstanter Griffsitz

Pos.	FFH [mm]	L [mm]	G [mm]	SZ-PA	VE	Bestellnummer
2B	350–490 [2]	363	155	–	10	G-22120-00-0-1
	450–550	390	155	–	10	G-22121-00-0-1
	551–720 [4]	560	200	–	10	G-22122-00-0-1
	721–850	690	250	1	10	G-22123-00-0-1
	851–1100	940	400	1	10	G-22124-00-0-1
	1101–1350	1190	500	1	10	G-22125-00-0-1
	1351–1600	1440	600	2	10	G-22127-00-0-1
	1601–1850	1690	600	3	10	G-22128-00-0-1
	1851–2100	1940	980	3	10	G-22133-00-0-1
	2101–2350	2190	980	4	10	G-22134-00-0-1
	2351–2800 [3]	2190	980	4	10	G-22134-00-0-1
Verlängerung 250						
5C	2351–2600 [3]	250	–	–	10	8-00625-00-0-1
Verlängerung 500						
5D	2601–2800 [3]	500	–	1	10	6-32142-00-0-1

DK-Getriebe 15, variabler Griffsitz

Pos.	FFH [mm]	L [mm]	G [mm]	SZ-PA	VE	Bestellnummer
2C	480–590	270	240–295	–	10	G-22080-00-0-1
	591–750	430	295–375	–	10	G-22081-00-0-1
	751–1200 [5]	880	375–600	1	10	G-22082-00-0-1
	951–1450	1130	475–725	1	10	G-22083-00-0-1
	1201–1700	1380	600–850	2	10	G-22084-00-0-1
	1451–1950	1630	725–975	2	10	G-22085-00-0-1
	1951–2450	2130	975–1225	3	10	G-22086-00-0-1
	2451–2800 [3]	2130	1225	3	10	G-22086-00-0-1
Verlängerung 250						
5C	2451–2700 [3]	250	–	–	10	8-00625-00-0-1
Verlängerung 500						
5D	2701–2800 [3]	500	–	1	10	6-32142-00-0-1

Ansatzstück 180° – unten (bei variablem Griffsitz)

Pos.	FFH [mm]	L [mm]	SZ-PA	VE	Bestellnummer
4D	480–2800	160	–	10	6-32303-00-0-1

Scherenstulp

Pos.	FFB [mm]	L [mm]	SZ-PA	VE	Bestellnummer
3G	420–500 [1]	590	–	10	6-39074-06-0-1
	501–750	590	–	10	6-39074-06-0-1
	751–1000	840	1	10	6-39074-08-0-1
	1001–1400	1040	1	10	6-39074-10-0-1
Zusatzschere für Drehkipp [6][7]					
3A	1201–1400	250	–	10	6-39731-00-0-1
Zusatzschere für Kippdreh [6][7]					
3F	1201–1400	250	–	10	6-39732-00-0-1

Abstandshalter

Pos.	NL [mm]	VE	Bestellnummer
3C	9	100	9-46909-09-0-1
	13	100	9-46909-13-0-1

Verriegelung DK – unten waagerecht für den Einsatz ohne Drehbegrenzer

Pos.	FFB [mm]	L [mm]	SZ-PA	VE	Bestellnummer
13B	420–750	215	1	10	6-32012-00-0-1
13A	751–800	530	2	10	6-32076-05-0-1

Verriegelung DK – unten waagerecht für den Einsatz mit Drehbegrenzer 6-39007 [8]

Pos.	FFB [mm]	L [mm]	SZ-PA	VE	Bestellnummer
13B	551–850	215	1	10	6-32012-00-0-1
13A	851–1060	530	2	10	6-32076-05-0-1
	1061–1370	740	2	10	6-32076-07-0-1
	1371–1400	1050	3	10	6-32076-10-0-1

Verriegelung DK – unten waagerecht für den Einsatz mit Drehbegrenzer 6-39900 (UNI-JET SCF) [8]

Pos.	FFB [mm]	L [mm]	SZ-PA	VE	Bestellnummer
13B	600–714	215	1	10	6-32012-00-0-1
13A	715–914	330	2	10	6-32076-03-0-1
	915–1124	530	2	10	6-32076-05-0-1
	1125–1400	740	3	10	6-32076-07-0-1

Verriegelung DK – unten waagerecht für den Einsatz mit Drehbegrenzer 6-31095 (UNI-JET CC) [8]

Pos.	FFB [mm]	L [mm]	SZ-PA	VE	Bestellnummer
13P	650–700 [9]	116	1	10	6-33374-00-0-1
13B	701–800	215	1	10	6-32012-00-0-1
13A	801–1000	330	2	10	6-32076-03-0-1
	1001–1210	530	2	10	6-32076-05-0-1
	1211–1400	740	3	10	6-32076-07-0-1

UNI-JET SCF/CC Zentralverschluss – Grundsicherheit

Drehkippflügel / Kippdrehflügel – Griffsitz konstant / variabel – **FFB 420–1400 mm**

Verriegelung bandseitig

Pos.	FFH [mm]	L [mm]	SZ-PA	VE	Bestellnummer
13D	360–720	215	1	10	6-32010-00-0-1
13G	721–1100	530	2	10	6-32008-05-0-1
	1101–1350	740	2	10	6-32008-07-0-1
	1351–1850	1190	3	10	6-32008-12-0-1
	1851–2100	1450	3	10	6-32008-15-0-1
	2101–2500	1890	4	10	6-32008-19-0-1
13E	2501–2800	215	1	10	6-32011-00-0-1
17	2501–2800	2030	4	10	6-32494-90-0-1

Stangenführung [10]

Pos.		VE	Bestellnummer
6	Anzahl nach Bedarf	100	8-00805-00-0-0

Auflaufkeil (optional)

Pos.		VE	Bestellnummer
7		100	9-41796-00-0-1

Zuschlagsicherung [11]

Pos.		VE	Bestellnummer
8		100	9-38688-33-0-1

Standard-Schließplatte (Zamak)

Pos.		VE	Bestellnummer
9	siehe Kapitel 3.3 + 4.3 + 5.3	100	profilspezifisch

Se-Schließplatte (Zamak)

Pos.		VE	Bestellnummer
10	siehe Kapitel 3.3 + 4.3 + 5.3	100	profilspezifisch

Kippschließplatte

Pos.		VE	Bestellnummer
11	siehe Kapitel 3.3 + 4.3 + 5.3	100	profilspezifisch

Kippdrehschließplatte für die Bedienfolge Kipp vor Dreh [12]

Pos.		VE	Bestellnummer
12	siehe Kapitel 3.3 + 4.3 + 5.3	100	profilspezifisch

Flügelfix (Flügelheber mit Fehlbedienungssicherung)

Pos.		VE	Bestellnummer
22		100	6-29987-00-0-1

Auflaufplatte Flügelfix

Pos.		VE	Bestellnummer
23	siehe Kapitel 3.3 + 6.1	100	profilspezifisch

[1] FFB 420–499 mm nur in Verbindung mit Eckumlenkung S 6-32238.

[2] FFH 350–390 mm nur in Verbindung mit Eckumlenkung S 6-32238 oder Eckumlenkung SLK 6-32224.
Sonderlösungen ab FFH 260 mm möglich.
Einbau nach Zeichnung 0-45986.

[3] Bei FFH › 2350 mm bzw. › 2450 mm ist die Verlängerung 500 oder 250 zu verwenden.

Getriebe konstant
Bei FFH 2351–2600 mm Verlängerung 250 ungekürzt und Getriebe oben auf die entsprechende FFH gekürzt (0 bis 250 mm).

Bei FFH 2601-2800 mm Verlängerung 500 gekürzt auf Maß 450 und zusätzlich das Getriebe oben auf die entsprechende FFH gekürzt (0 bis 200 mm).

Getriebe variabel
Bei FFH 2451–2700 mm Verlängerung 250 ungekürzt und Getriebe oben auf die entsprechende FFH gekürzt (0 bis 250 mm).

Bei FFH 2701–2800 mm Verlängerung 500 gekürzt auf Maß 350 und zusätzlich das Getriebe oben auf die entsprechende FFH gekürzt (0 bis 100 mm).

[4] Ab FFH 551 mm kann der Flügelfix montiert werden.

[5] Ab FFH 751 mm kann der Flügelfix montiert werden.

[6] Bei FFB 1201–1400 mm Zusatzschere verwenden (siehe Seite 203).
Einbau nach Zeichnung 0-46684.

[7] Bei Kunststofffenstern und Aluminiumfenstern sind je Zusatzschere zwei profilabhängige Unterlagen einzusetzen. Die jeweiligen Bestellinformationen finden Sie auf Seite 332 (Kunststofffenster) und 572 (Aluminiumfenster).

[8] UNI-JET SCF: Ab FFB › 650 mm ist ein Drehbegrenzer erforderlich.
UNI-JET CC: Ab FFB › 800 mm ist ein Drehbegrenzer erforderlich.
Ausnahme: Bei Einsatz im privaten Bereich ist bei Flügelgewichten ‹ 80 kg der Einbau eines Drehbegrenzers ab FFB › 800 mm erforderlich.

[9] Um das Kippen und Verriegeln mit Verriegelung 6-33374-00 zu ermöglichen, ist eine zweite Schließplatte erforderlich.

[10] Es wird der Einsatz der Stangenführung empfohlen, um eventuell auftretende Zugstangengeräusche und Hubverlust zu minimieren. Stangenführung min. 65 mm vor Stulpende einlegen, wenn nach dem Ablängen des Bauteils die Kerben noch sichtbar sind bzw. weniger als 150 mm gekürzt wird.

[11] Die Zuschlagsicherung wird zur Verringerung der Kippweite eingesetzt.
Bei FFH ‹ 800 mm ist die Zuschlagsicherung zwingend erforderlich.

[12] Bei Aluminiumfenstern ist je Kippdrehschließplatte eine Unterlage einzusetzen (siehe Seite 572). Bei Kunststofffenstern ist der Einsatz profilabhängig.

UNI-JET SCF Zentralverschluss – Grundsicherheit

Drehkippflügel / Kippdrehflügel – Griffsitz konstant – **FFB 300–420 mm**

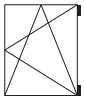

UNI-JET SCF Zentralverschluss – Grundsicherheit

Drehkippflügel / Kippdrehflügel – Griffsitz konstant – **FFB 300–420 mm**

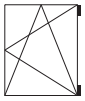

Einzelteile Zentralverschluss

Position	Bauteil	Kapitel
1B	Eckumlenkung	2.2.3
2B	DK-Getriebe	2.2.1
3G 36A	Scherenstulp	2.2.4
36B	Fangarm	–
6	Stangenführung	2.2.4
7	Auflaufkeil	6.1
13G	Verriegelung bandseitig	2.2.5
13O 13B	Verriegelung unten	2.2.5
22	Flügelfix	6.1

Rahmenbauteile

Position	Bauteil	Kapitel
Rahmenbauteile: Schließplatten		
11	für Kunststofffenster	3.3
	für Holzfenster	4.3
Rahmenbauteile: Auflaufplatte Flügelfix		
23	für Kunststofffenster	3.3
	für Holzfenster	6.1
Rahmenbauteile: Unterlagen		
46	für Kunststofffenster	3.3

Einbauzeichnungen

Zeichnungsnummer	Beschreibung
0-48955-DD	Zentralverschluss UNI-JET SCF **Drehkippflügel / Kippdrehflügel**
0-45986-DC	Beschlagsituation für kleinstmögliche Flügelformate

UNI-JET SCF Zentralverschluss – Grundsicherheit

Drehkippflügel / Kippdrehflügel – Griffsitz konstant – **FFB 300–420 mm**

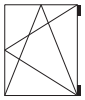

Scherenstulp

Pos.	FFB [mm]	L [mm]	SZ-PA	VE	Bestellnummer
3G	300–420	370	–	10	6-39074-03-0-1

Eckumlenkung SLK

Pos.	FFB [mm]	FFH [mm]	SZ-PA	VE	Bestellnummer
1B	300–420	390–2350	1	10	6-32224-00-0-1

DK-Getriebe 15, konstanter Griffsitz

Pos.	FFH [mm]	L [mm]	G [mm]	SZ-PA	VE	Bestellnummer
2B	350–490 [4]	363	155	–	10	G-22120-00-0-1
	450–550	390	155	–	10	G-22121-00-0-1
	551–720	560	200	–	10	G-22122-00-0-1
	721–850	690	250	1	10	G-22123-00-0-1
	851–1350	940	400	1	10	G-22124-00-0-1
	1351–1600	1190	500	1	10	G-22125-00-0-1
	1601–1850	1440	500	2	10	G-22126-00-0-1
	1851–2100	1690	600	3	10	G-22128-00-0-1
	1851–2100	1690	980	3	10	6-33009-00-0-1
	2101–2350	1940	980	3	10	G-22133-00-0-1

Zusatzschere

Pos.	FFH [mm]	L [mm]	SZ-PA	VE	Bestellnummer
36A	1100–2350	250	–	10	K-21052-01-0-1
36B	1100–2350	–	–		

Unterlage [3]

Pos.		VE	Bestellnummer
46	siehe Kapitel 3.3	100	profilspezifisch

Verriegelung bandseitig Se

Pos.	FFH [mm]	L [mm]	SZ-PA	VE	Bestellnummer
13G	350–720	215	1	10	6-32010-00-0-1
	721–1100	530	2	10	6-32008-05-0-1
	1101–1350	740	2	10	6-32008-07-0-1
	1351–1850	1190	3	10	6-32008-12-0-1
	1851–2100	1450	3	10	6-32008-15-0-1
	2101–2350	1890	4	10	6-32008-19-0-1

Verriegelung unten

Pos.	FFB [mm]	L [mm]	SZ-PA	VE	Bestellnummer
13O	300–360	116	1	10	6-24062-00-0-1
13B	361–420	215	1	10	6-32012-00-0-1

Auflaufkeil

Pos.		VE	Bestellnummer
7		100	9-41796-00-0-1

Se-Schließplatte (Stahl) [1]

Pos.		VE	Bestellnummer
11	siehe Kapitel 3.3 + 4.3	100	profilspezifisch

Kippdrehschließplatte für die Bedienfolge Kipp vor Dreh [2]

Pos.		VE	Bestellnummer
12	siehe Kapitel 3.3 + 4.3	100	profilspezifisch

Unterlage [2] [3]

Pos.		VE	Bestellnummer
46	siehe Kapitel 3.3	100	profilspezifisch

Stangenführung [5]

Pos.		VE	Bestellnummer
6	Anzahl nach Bedarf	100	8-00805-00-0-0

Flügelfix (Flügelheber mit Fehlbedienungssicherung)

Pos.		VE	Bestellnummer
22		100	6-29987-00-0-1

Auflaufplatte Flügelfix

Pos.		VE	Bestellnummer
23	siehe Kapitel 3.3 + 6.1	100	profilspezifisch

[1] Nur bei Drehkipp-Beschlägen.

[2] Nur bei Kippdreh-Beschlägen.

[3] Nur bei Kunststoffprofilen.

[4] FFH 350–390 mm nur in Verbindung mit Eckumlenkung S 6-32238. Einbau nach Zeichnung 0-45986.

[5] Es wird der Einsatz der Stangenführung empfohlen, um eventuell auftretende Zugstangengeräusche und Hubverlust zu minimieren. Stangenführung min. 65 mm vor Stulpende einlegen, wenn nach dem Ablängen des Bauteils die Kerben noch sichtbar sind bzw. weniger als 150 mm gekürzt wird.

UNI-JET Zentralverschluss – Grundsicherheit

Drehflügel – Griffsitz konstant / variabel

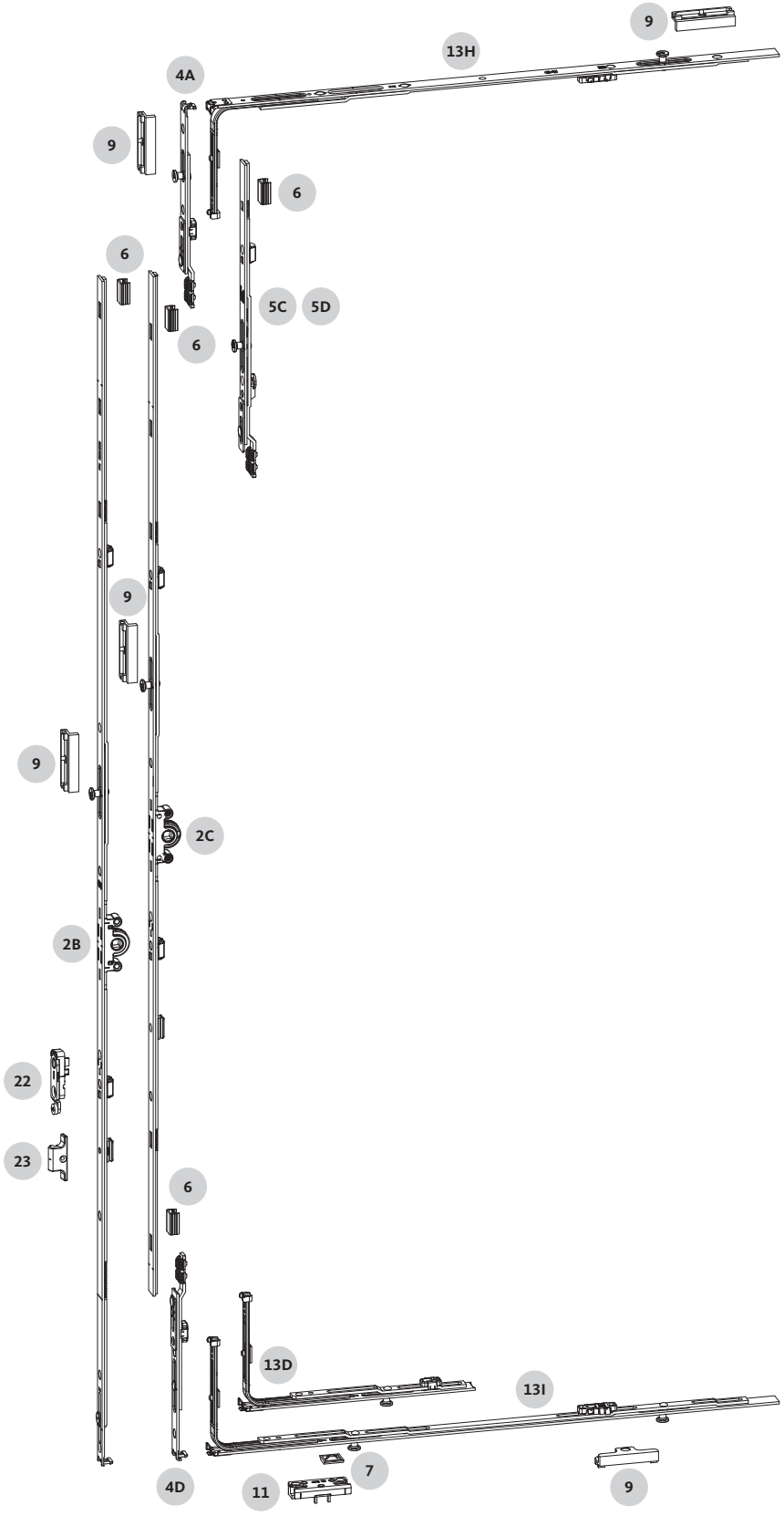

UNI-JET Zentralverschluss – Grundsicherheit

Drehflügel – Griffsitz konstant / variabel

Einzelteile Zentralverschluss

Position	Bauteil	Kapitel
2B 2C	DK-Getriebe	2.2.1
4A	Ansatzstück 90° oben	2.2.1
4D	Ansatzstück 180° unten	2.2.1
5C 5D	Verlängerung	2.2.2
6	Stangenführung	2.2.4
7	Auflaufkeil	6.1
13H	Verriegelung Drehflügel – oben waagerecht	2.2.5
13D 13I	Verriegelung Drehflügel – unten waagerecht	2.2.5
22	Flügelfix	6.1

Rahmenbauteile

Position	Bauteil	Kapitel
Rahmenbauteile: Schließplatten		
9 11	für Kunststofffenster	3.3
	für Holzfenster	4.3
	für Aluminiumfenster	5.3
Rahmenbauteile: Auflaufplatte Flügelfix		
23	für Kunststofffenster	3.3
	für Holz- und Aluminiumfenster	6.1

Einbauzeichnungen

Zeichnungsnummer	Beschreibung
0-44324-DD	Zentralverschluss UNI-JET **Drehkippflügel / Kippdrehflügel / Drehflügel**
0-45986-DC	Beschlagsituation für kleinstmögliche Flügelformate

UNI-JET Zentralverschluss – Grundsicherheit

Drehflügel – Griffsitz konstant / variabel

Ansatzstück 90° – oben

Pos.	FFH [mm]	L [mm]	SZ-PA	VE	Bestellnummer
4A	280–2800	160	1	10	6-32104-00-0-1

DK-Getriebe 15, konstanter Griffsitz

Pos.	FFH [mm]	L [mm]	G [mm]	SZ-PA	VE	Bestellnummer
2B	280–349 [1][2]	328	120	–	10	G-22135-00-0-1
	350–450	363	155	–	10	G-22120-00-0-1
	451–550	390	155	–	10	G-22121-00-0-1
	551–720 [4]	560	200	–	10	G-22122-00-0-1
	721–850	690	250	1	10	G-22123-00-0-1
	851–1100	940	400	1	10	G-22124-00-0-1
	1101–1350	1190	500	1	10	G-22125-00-0-1
	1351–1600	1440	600	2	10	G-22127-00-0-1
	1601–1850	1690	600	3	10	G-22128-00-0-1
	1851–2100	1940	980	3	10	G-22133-00-0-1
	2101–2350	2190	980	4	10	G-22134-00-0-1
	2351–2800 [3]	2190	980	4	10	G-22134-00-0-1
Verlängerung 250						
5C	2351–2600 [3]	250		–	10	8-00625-00-0-1
Verlängerung 500						
5D	2601–2800 [3]	500		1	10	6-32142-00-0-1

DK-Getriebe 15, variabler Griffsitz

Pos.	FFH [mm]	L [mm]	G [mm]	SZ-PA	VE	Bestellnummer
2C	480–590	270	240–295	–	10	G-22080-00-0-1
	591–750	430	295–375	–	10	G-22081-00-0-1
	751–1200 [5]	880	375–600	1	10	G-22082-00-0-1
	951–1450	1130	457–725	1	10	G-22083-00-0-1
	1201–1700	1380	600–850	2	10	G-22084-00-0-1
	1451–1950	1630	725–975	2	10	G-22085-00-0-1
	1951–2450	2130	975–1225	3	10	G-22086-00-0-1
	2451–2800 [3]	2130	1225	3	10	G-22086-00-0-1
Verlängerung 250						
5C	2451–2700 [3]	250		–	10	8-00625-00-0-1
Verlängerung 500						
5D	2701–2800 [3]	500		1	10	6-32142-00-0-1

Ansatzstück 180° – unten (bei variablem Griffsitz)

Pos.	FFH [mm]	L [mm]	SZ-PA	VE	Bestellnummer
4D	480–2800	160	–	10	6-32303-00-0-1

Verriegelung Drehflügel – oben waagerecht

Pos.	FFB [mm]	L [mm]	SZ-PA	VE	Bestellnummer
13H	751–950	530	1	10	6-32075-05-0-1
	951–1200	740	1	10	6-32075-07-0-1
	1201–1600	1050	2	10	6-32075-10-0-1

Verriegelung Drehflügel – unten waagerecht

Pos.	FFB [mm]	L [mm]	SZ-PA	VE	Bestellnummer
13D	280–750	215	1	10	6-32010-00-0-1
13I	751–950	530	2	10	6-32008-05-0-1
	951–1200	740	2	10	6-32008-07-0-1
	1201–1600	1050	3	10	6-32008-10-0-1

UNI-JET Zentralverschluss – Grundsicherheit

Drehflügel – Griffsitz konstant / variabel

Stangenführung [6]

Pos.		VE	Bestellnummer
6	Anzahl nach Bedarf	100	8-00805-00-0-0

Auflaufkeil (optional)

Pos.		VE	Bestellnummer
7		100	9-41796-00-0-1

Standard-Schließplatte (Zamak)

Pos.		VE	Bestellnummer
9	siehe Kapitel 3.3 + 4.3 + 5.3	100	profilspezifisch

Kippschließplatte

Pos.		VE	Bestellnummer
11	siehe Kapitel 3.3 + 4.3 + 5.3	100	profilspezifisch

Flügelfix (Flügelheber mit Fehlbedienungssicherung)

Pos.		VE	Bestellnummer
22		100	6-29987-00-0-1

Auflaufplatte Flügelfix

Pos.		VE	Bestellnummer
23	siehe Kapitel 3.3 + 6.1	100	profilspezifisch

[1] FFH 280–390 mm nur in Verbindung mit Eckumlenkung S 6-32238 oder Eckumlenkung SLK 6-32224. Einbau nach Zeichnung 0-45986.

[2] Sonderlösungen ab FFH 260 mm möglich. Einbau nach Zeichnung 0-45986.

[3] Bei FFH > 2350 mm bzw. > 2450 mm ist die Verlängerung 500 oder 250 zu verwenden.

Getriebe konstant
Bei FFH 2351–2600 mm Verlängerung 250 ungekürzt und Getriebe oben auf die entsprechende FFH gekürzt (0 bis 250 mm).

Bei FFH 2601–2800 mm Verlängerung 500 gekürzt auf Maß 450 und zusätzlich das Getriebe oben auf die entsprechende FFH gekürzt (0 bis 200 mm).

Getriebe variabel
Bei FFH 2451–2700 mm Verlängerung 250 ungekürzt und Getriebe oben auf die entsprechende FFH gekürzt (0 bis 250 mm).

Bei FFH 2701–2800 mm Verlängerung 500 gekürzt auf Maß 350 und zusätzlich das Getriebe oben auf die entsprechende FFH gekürzt (0 bis 100 mm).

[4] Ab FFH 551 mm kann der Flügelfix montiert werden.

[5] Ab FFH 751 mm kann der Flügelfix montiert werden.

[6] Es wird der Einsatz der Stangenführung empfohlen, um eventuell auftretende Zugstangengeräusche und Hubverlust zu minimieren. Stangenführung min. 65 mm vor Stulpende einlegen, wenn nach dem Ablängen des Bauteils die Kerben noch sichtbar sind bzw. weniger als 150 mm gekürzt wird.

UNI-JET SCF/CC Zentralverschluss – Grundsicherheit

Drehflügel – Griffsitz konstant / variabel

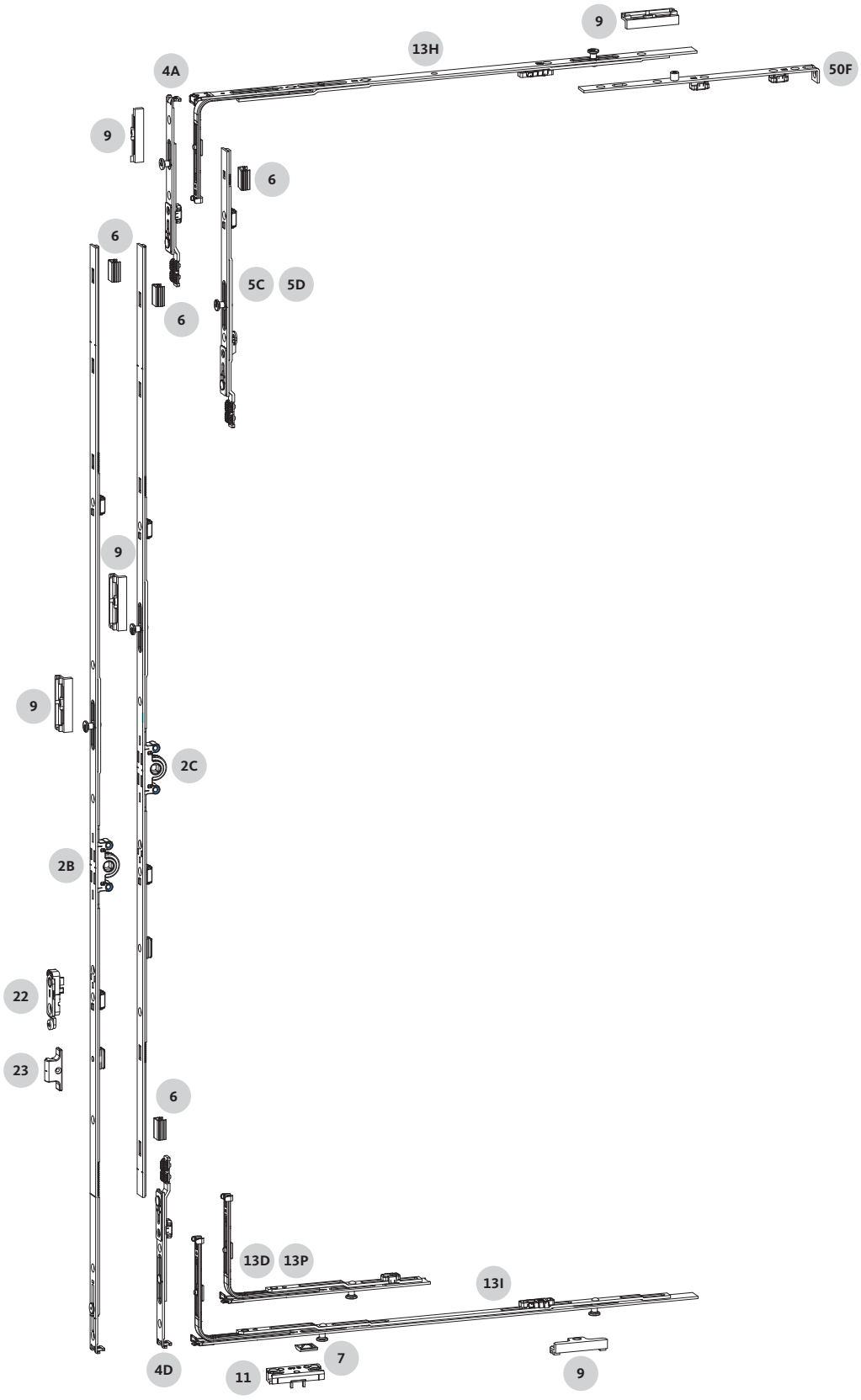

UNI-JET SCF/CC Zentralverschluss – Grundsicherheit

Drehflügel – Griffsitz konstant / variabel

Einzelteile Zentralverschluss

Position	Bauteil	Kapitel
2B 2C	DK-Getriebe	2.2.1
4A	Ansatzstück 90° oben	2.2.1
4D	Ansatzstück 180° unten	2.2.1
5C 5D	Verlängerung	2.2.2
6	Stangenführung	2.2.4
7	Auflaufkeil	6.1
13H	Verriegelung Drehflügel – oben waagerecht	2.2.5
13D 13I 13P	Verriegelung Drehflügel – unten waagerecht	2.2.5
22	Flügelfix	6.1
50F	Drehflügelstulp	3.2/4.2/5.2

Rahmenbauteile

Position	Bauteil	Kapitel
Rahmenbauteile: Schließplatten		
9 11	für Kunststofffenster	3.3
	für Holzfenster	4.3
	für Aluminiumfenster	5.3
Rahmenbauteile: Auflaufplatte Flügelfix		
23	für Kunststofffenster	3.3
	für Holz- und Aluminiumfenster	6.1

Einbauzeichnungen

Zeichnungsnummer	Beschreibung
0-47360-DD	Zentralverschluss UNI-JET SCF/CC **Drehkippflügel / Kippdrehflügel / Drehflügel**
0-45986-DC	Beschlagsituation für kleinstmögliche Flügelformate

UNI-JET SCF/CC Zentralverschluss – Grundsicherheit

Drehflügel – Griffsitz konstant / variabel

Ansatzstück 90° – oben

Pos.	FFH [mm]	L [mm]	SZ-PA	VE	Bestellnummer
4A	280–2800	160	1	10	6-32104-00-0-1

DK-Getriebe 15, konstanter Griffsitz

Pos.	FFH [mm]	L [mm]	G [mm]	SZ-PA	VE	Bestellnummer
2B	280–349 [1][2]	328	120	–	10	G-22135-00-0-1
	350–450	363	155	–	10	G-22120-00-0-1
	451–550	390	155	–	10	G-22121-00-0-1
	551–720 [4]	560	200	–	10	G-22122-00-0-1
	721–850	690	250	1	10	G-22123-00-0-1
	851–1100	940	400	1	10	G-22124-00-0-1
	1101–1350	1190	500	1	10	G-22125-00-0-1
	1351–1600	1440	600	2	10	G-22127-00-0-1
	1601–1850	1690	600	3	10	G-22128-00-0-1
	1851–2100	1940	980	3	10	G-22133-00-0-1
	2101–2350	2190	980	4	10	G-22134-00-0-1
	2351–2800 [3]	2190	980	4	10	G-22134-00-0-1
Verlängerung 250						
5C	2351–2600 [3]	250		–	10	8-00625-00-0-1
Verlängerung 500						
5D	2601–2800 [3]	500		1	10	6-32142-00-0-1

DK-Getriebe 15, variabler Griffsitz

Pos.	FFH [mm]	L [mm]	G [mm]	SZ-PA	VE	Bestellnummer
2C	480–590	270	240–295	–	10	G-22080-00-0-1
	591–750	430	295–375	–	10	G-22081-00-0-1
	751–1200 [5]	880	375–600	1	10	G-22082-00-0-1
	951–1450	1130	457–725	1	10	G-22083-00-0-1
	1201–1700	1380	600–850	2	10	G-22084-00-0-1
	1451–1950	1630	725–975	2	10	G-22085-00-0-1
	1951–2450	2130	975–1225	3	10	G-22086-00-0-1
	2451–2800 [3]	2130	1225	3	10	G-22086-00-0-1
Verlängerung 250						
5C	2451–2700 [3]	250		–	10	8-00625-00-0-1
Verlängerung 500						
5D	2701–2800 [3]	500		1	10	6-32142-00-0-1

Ansatzstück 180° – unten (bei variablem Griffsitz)

Pos.	FFH [mm]	L [mm]	SZ-PA	VE	Bestellnummer
4D	480–2800	160	–	10	6-32303-00-0-1

Drehflügelstulp SCF/CC

Pos.	FFB [mm]	L [mm]	SZ-PA	VE	Bestellnummer
50F	250–1400	250	–	10	siehe Kapitel 3.2 + 4.2 + 5.2

Verriegelung Drehflügel – oben waagerecht

Pos.	FFB [mm]	L [mm]	SZ-PA	VE	Bestellnummer
13H	790–1200	530	1	10	6-32075-05-0-1
	1201–1400	740	1	10	6-32075-07-0-1

Verriegelung Drehflügel – unten waagerecht für den Einsatz ohne Drehbegrenzer

Pos.	FFB [mm]	L [mm]	SZ-PA	VE	Bestellnummer
13D	390–750	215	1	10	6-32010-00-0-1
13I	751–800	530	2	10	6-32008-05-0-1

Verriegelung Drehflügel – unten waagerecht für den Einsatz mit Drehbegrenzer 6-39007 [6]

Pos.	FFB [mm]	L [mm]	SZ-PA	VE	Bestellnummer
13D	551–850	215	1	10	6-32010-00-0-1
13I	851–1060	530	2	10	6-32008-05-0-1
	1061–1370	740	2	10	6-32008-07-0-1
	1371–1400	1050	3	10	6-32008-10-0-1

Verriegelung Drehflügel – unten waagerecht für den Einsatz mit Drehbegrenzer 6-39900 (UNI-JET SCF) [6]

Pos.	FFB [mm]	L [mm]	SZ-PA	VE	Bestellnummer
13D	600–714	215	1	10	6-32010-00-0-1
13I	715–914	330	2	10	6-32008-03-0-1
	915–1124	530	2	10	6-32008-05-0-1
	1125–1400	740	3	10	6-32008-07-0-1

Verriegelung Drehflügel – unten waagerecht für den Einsatz mit Drehbegrenzer 6-31095 (UNI-JET CC) [6]

Pos.	FFB [mm]	L [mm]	SZ-PA	VE	Bestellnummer
13P	650–700	116	1	10	6-33374-00-0-1
13D	701–800	215	1	10	6-32010-00-0-1
13I	801–1000	330	2	10	6-32008-03-0-1
	1001–1210	530	2	10	6-32008-05-0-1
	1211–1400	740	3	10	6-32008-07-0-1

UNI-JET SCF/CC Zentralverschluss – Grundsicherheit

Drehflügel – Griffsitz konstant / variabel

Stangenführung [7]

Pos.		VE	Bestellnummer
6	Anzahl nach Bedarf	100	8-00805-00-0-0

Auflaufkeil (optional)

Pos.		VE	Bestellnummer
7		100	9-41796-00-0-1

Standard-Schließplatte (Zamak)

Pos.		VE	Bestellnummer
9	siehe Kapitel 3.3 + 4.3 + 5.3	100	profilspezifisch

Kippschließplatte

Pos.		VE	Bestellnummer
11	siehe Kapitel 3.3 + 4.3 + 5.3	100	profilspezifisch

Flügelfix (Flügelheber mit Fehlbedienungssicherung)

Pos.		VE	Bestellnummer
22		100	6-29987-00-0-1

Auflaufplatte Flügelfix

Pos.		VE	Bestellnummer
23	siehe Kapitel 3.3 + 6.1	100	profilspezifisch

[1] FFH 280–390 mm nur in Verbindung mit Eckumlenkung S 6-32238 oder Eckumlenkung SLK 6-32224. Einbau nach Zeichnung 0-45986.

[2] Sonderlösungen ab FFH 260 mm möglich. Einbau nach Zeichnung 0-45986.

[3] Bei FFH > 2350 mm bzw. > 2450 mm ist die Verlängerung 500 oder 250 zu verwenden.

Getriebe konstant
Bei FFH 2351–2600 mm Verlängerung 250 ungekürzt und Getriebe oben auf die entsprechende FFH gekürzt (0 bis 250 mm).

Bei FFH 2601–2800 mm Verlängerung 500 gekürzt auf Maß 450 und zusätzlich das Getriebe oben auf die entsprechende FFH gekürzt (0 bis 200 mm).

Getriebe variabel
Bei FFH 2451–2700 mm Verlängerung 250 ungekürzt und Getriebe oben auf die entsprechende FFH gekürzt (0 bis 250 mm).

Bei FFH 2701–2800 mm Verlängerung 500 gekürzt auf Maß 350 und zusätzlich das Getriebe oben auf die entsprechende FFH gekürzt (0 bis 100 mm).

[4] Ab FFH 551 mm kann der Flügelfix montiert werden.

[5] Ab FFH 751 mm kann der Flügelfix montiert werden.

[6] UNI-JET SCF: Ab FFB > 650 mm ist ein Drehbegrenzer erforderlich.
UNI-JET CC: Ab FFB > 800 mm ist ein Drehbegrenzer erforderlich.
Ausnahme: Bei Einsatz im privaten Bereich ist bei Flügelgewichten < 80 kg der Einbau eines Drehbegrenzers ab FFB > 800 mm erforderlich.

[7] Es wird der Einsatz der Stangenführung empfohlen, um eventuell auftretende Zugstangengeräusche und Hubverlust zu minimieren. Stangenführung min. 65 mm vor Stulpende einlegen, wenn nach dem Ablängen des Bauteils die Kerben noch sichtbar sind bzw. weniger als 150 mm gekürzt wird.

UNI-JET Zentralverschluss – Grundsicherheit

Kippflügel – Griffsitz variabel

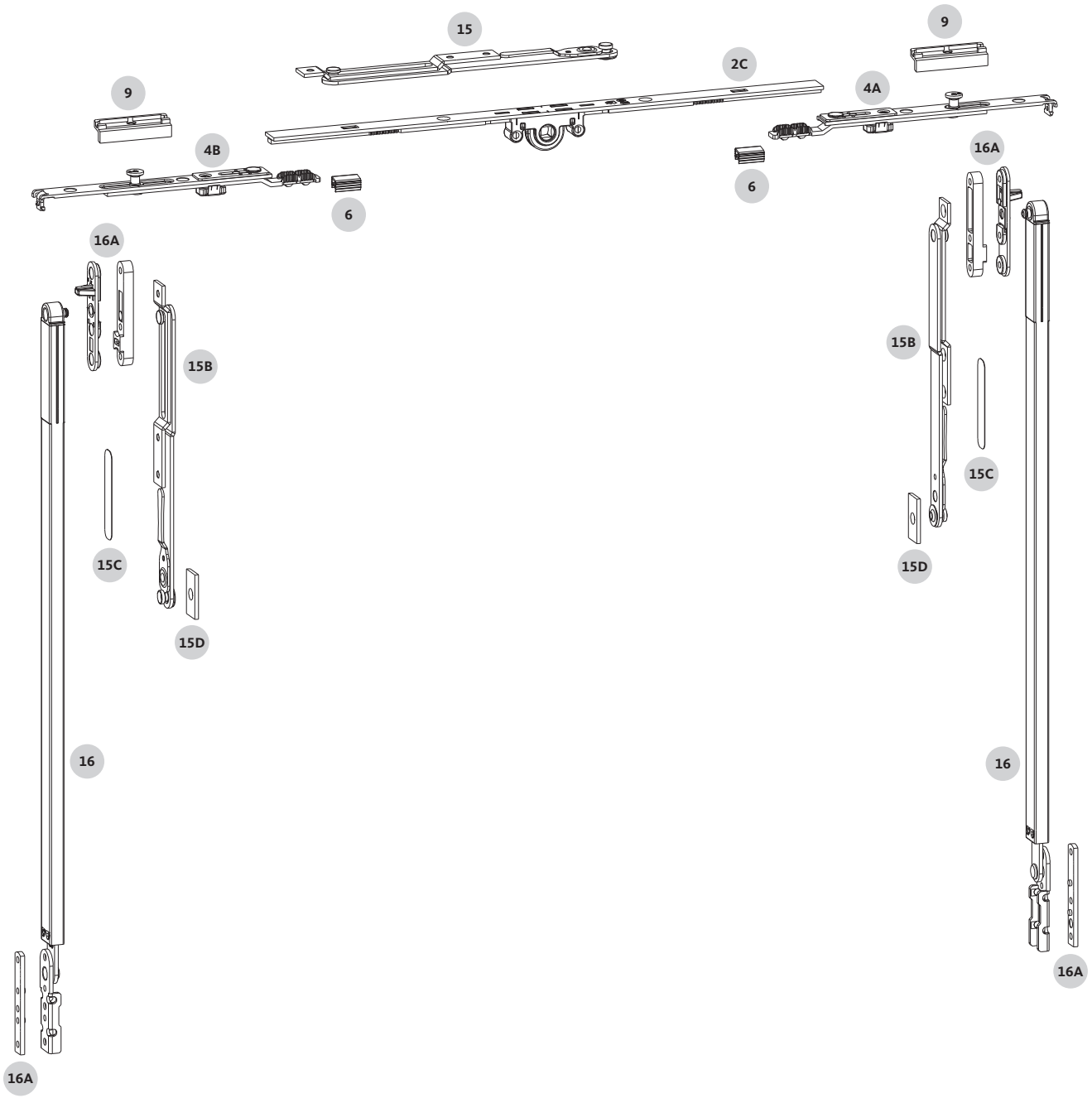

Exemplarische Darstellung. Profilspezifische Abweichungen sind möglich.

UNI-JET Zentralverschluss – Grundsicherheit

Kippflügel – Griffsitz variabel

Einzelteile Zentralverschluss

Position	Bauteil	Kapitel
2C	DK-Getriebe	2.2.1
4A	Ansatzstück 90° oben	2.2.1
4B	Ansatzstück 180° oben	2.2.1
6	Stangenführung	2.2.4
15	Kippschere	6.1
15B 15C 15D	Fangschere	6.1
16	EURO-SOLID Fang- und Putzschere	6.1
16A	Beutel Zubehör für EURO-SOLID	6.1

Rahmenbauteile

Position	Bauteil	Kapitel
Rahmenbauteile: Schließplatten		
9	für Kunststofffenster	3.3
	für Holzfenster	4.3
	für Aluminiumfenster	5.3

Einbauzeichnungen

Zeichnungsnummer	Beschreibung
0-46795-DD	Bandseite | UNI-JET D
0-46794-DC	Bandseite | UNI-JET M
0-47362-DC	Bandseite | UNI-JET SCF
0-46928-DL	Bandseite | UNI-JET C
0-45959-DL	Bandseite | UNI-JET CC
0-48986-NF	Fang- und Putzschere EURO-SOLID (neutrale Einbauzeichnung)

UNI-JET Zentralverschluss – Grundsicherheit

Kippflügel – Griffsitz variabel

DK Getriebe 15, variabler Griffsitz

Pos.	FFB [mm]	L [mm]	G [mm]	SZ-PA	VE	Bestellnummer
2C	480–590	270	240–295	–	10	G-22080-00-0-1
	591–750	430	295–375	–	10	G-22081-00-0-1
	751–1200	880	375–600	1	10	G-22082-00-0-1
	1201–1300	1130	457–725	1	10	G-22083-00-0-1
	1301–1700	1380	600–850	2	10	G-22084-00-0-1
	1701–1950	1630	725–975	2	10	G-22085-00-0-1
	1951–2400	2130	975–1225	3	10	G-22086-00-0-1

Ansatzstück 90°

Pos.	FFB [mm]	L [mm]	SZ-PA	VE	Bestellnummer
4A	480–2400	160	1	10	6-32104-00-0-1

Ansatzstück 180°

Pos.	FFB [mm]	L [mm]	SZ-PA	VE	Bestellnummer
4B	480–2400	160	1	10	6-32105-00-0-1

Kippschere

Pos.	Anwendung	VE	Bestellnummer
15	[1][2][3]	10	U-76500-00-0-1

Stangenführung

Pos.		VE	Bestellnummer
6	Anzahl nach Bedarf [4]	100	8-00805-00-0-0

Standard-Schließplatte (Zamak)

Pos.		VE	Bestellnummer
9	siehe Kapitel 3.3 + 4.3 + 5.3	100	profilspezifisch

UNI-JET Zentralverschluss – Grundsicherheit

Kippflügel – Griffsitz variabel

Fang- und Putzscheren

Fangschere [3][4]

Pos.	Anwendung	VE	Bestellnummer
15B		10	U-76500-00-0-1

EURO-SOLID Fang- und Putzschere für UNI-JET D und UNI-JET M

Pos.	FFH [mm]	VE	Bestellnummer
16	601–760	20	6-27995-03-0-8
	761–1200	20	6-27995-04-0-8

EURO-SOLID Fang- und Putzschere für UNI-JET SCF, UNI-JET C und UNI-JET CC

Pos.	FFH [mm]	VE	Bestellnummer
16	601–800	20	6-27995-03-0-8
	801–1200	20	6-27995-04-0-8

Beutel Zubehör für EURO-SOLID

Pos.		VE	Bestellnummer
16A	siehe Kapitel 6.1	20	profilspezifisch

Stulpstück für Fangschere [3]

Pos.		VE	Bestellnummer
15D		100	E-11953-00-0-1

Aufkleber für Fangschere [3]

Pos.		VE	Bestellnummer
15C		100	9-46486-00-0-0

[1] Ab FFB 1201 mm sind 2 Stück Kippschere U-76500-00-0-1 einzusetzen.

[2] **Aluminiumfenster**
Je Kipp- oder Fangschere sind 2 Stück Unterlagen 9-47202-00-0-1 einzusetzen.

[3] **Kippscheren, Fang- und Putzscheren**
Die Angaben zu den Anwendungsbereichen sowie die Angaben zu den benötigten Stückzahlen in Abhängigkeit zum Anwendungsbereich entnehmen Sie bitte der jeweiligen Einbauzeichnung:
- 0-46795 = UNI-JET D
- 0-46794 = UNI-JET M6/12
- 0-47362 = UNI-JET SCF
- 0-46928 = UNI-JET C
- 0-45959 = UNI-JET CC
- 0-48986 = neutrale Einbauzeichnung

[4] Es wird der Einsatz der Stangenführung empfohlen, um eventuell auftretende Zugstangengeräusche und Hubverlust zu minimieren. Stangenführung min. 65 mm vor Stulpende einlegen, wenn nach dem Ablängen des Bauteils die Kerben noch sichtbar sind bzw. weniger als 150 mm gekürzt wird.

UNI-JET Zentralverschluss – Grundsicherheit

Schrägfenster Drehkippflügel – Griffsitz konstant / variabel

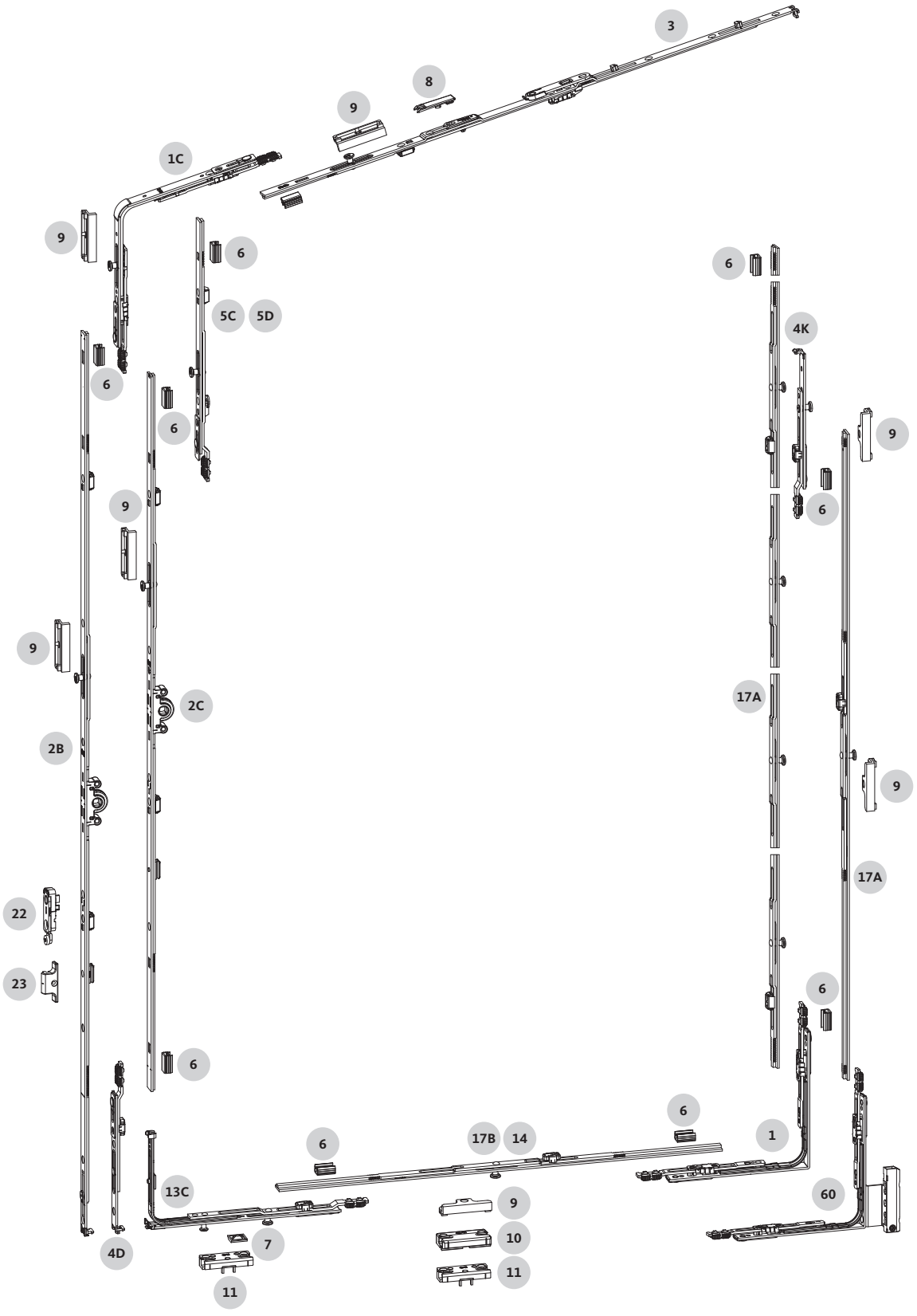

UNI-JET Zentralverschluss – Grundsicherheit

Schrägfenster Drehkippflügel – Griffsitz konstant / variabel

Einzelteile Zentralverschluss

Position	Bauteil	Kapitel
1 1C	Eckumlenkung	2.2.3
2B 2C	DK-Getriebe	2.2.1
3	Scherenstulp	2.2.4
4D	Ansatzstück 180° unten	2.2.1
4K	Ansatzstück Z	–
5C 5D	Verlängerung	2.2.2
6	Stangenführung	2.2.4
7	Auflaufkeil	6.1
8	Zuschlagsicherung	6.1
13C	Verriegelung DK-K	2.2.5
17A 17B 14	Mittelstück	2.2.5
22	Flügelfix	6.1
60	Eckwinkelfalzband	3.1/4.1/5.1

Rahmenbauteile

Position	Bauteil	Kapitel
Rahmenbauteile: Schließplatten		
9 10 11	für Kunststofffenster	3.3
	für Holzfenster	4.3
	für Aluminiumfenster	5.3
Rahmenbauteile: Auflaufplatte Flügelfix		
23	für Kunststofffenster	3.3
	für Holz- und Aluminiumfenster	6.1

Einbauzeichnungen

Zeichnungsnummer	Beschreibung
0-44374-DD	Zentralverschluss UNI-JET **Schrägfenster**
0-44800-DC	Zentralverschluss UNI-JET M6/4 **Schrägfenster**

UNI-JET Zentralverschluss – Grundsicherheit

Schrägfenster Drehkippflügel – Griffsitz konstant / variabel

Eckumlenkung (Schrägfenster)

Pos.	FFBS [mm]	FFHG [mm]	SZ-PA	VE	Bestellnummer
1C	401–1450	450–2800	1	10	6-32086-00-0-1

Eckumlenkung – bandseitig [1][2]

Pos.	FFB [mm]	FFHG [mm]	SZ-PA	VE	Bestellnummer
1	455–1260	450–2800	–	10	6-26743-00-0-1

DK-Getriebe 15, konstanter Griffsitz

Pos.	FFHG [mm]	L [mm]	G [mm]	SZ-PA	VE	Bestellnummer
2B	450–550	390	155	–	10	G-22121-00-0-1
	551–720 [4]	560	200	–	10	G-22122-00-0-1
	721–850	690	250	1	10	G-22123-00-0-1
	851–1100	940	400	1	10	G-22124-00-0-1
	1101–1350	1190	500	1	10	G-22125-00-0-1
	1351–1600	1440	600	2	10	G-22127-00-0-1
	1601–1850	1690	600	3	10	G-22128-00-0-1
	1851–2100	1940	980	3	10	G-22133-00-0-1
	2101–2350	2190	980	4	10	G-22134-00-0-1
Verlängerung 250						
5C	[3]	250	–	–	10	8-00625-00-0-1
Verlängerung 500						
5D	[3]	500	–	1	10	6-32142-00-0-1

DK-Getriebe 15, variabler Griffsitz

Pos.	FFHG [mm]	L [mm]	G [mm]	SZ-PA	VE	Bestellnummer
2C	480–590	270	240–295	–	10	G-22080-00-0-1
	591–750	430	295–375	–	10	G-22081-00-0-1
	751–1200 [5]	880	375–600	1	10	G-22082-00-0-1
	951–1450	1130	457–725	1	10	G-22083-00-0-1
	1201–1700	1380	600–850	2	10	G-22084-00-0-1
	1451–1950	1630	725–975	2	10	G-22085-00-0-1
	1951–2450	2130	975–1225	3	10	G-22086-00-0-1
Verlängerung 250						
5C	[3]	250	–	–	10	8-00625-00-0-1
Verlängerung 500						
5D	[3]	500	–	1	10	6-32142-00-0-1

Ansatzstück 180° – unten (bei variablem Griffsitz)

Pos.	FFHG [mm]	L [mm]	SZ-PA	VE	Bestellnummer
4D	480–2800	160	–	10	6-32303-00-0-1

Ansatzstück Z – bandseitig

Pos.	FFHBS [mm]	L [mm]	SZ-PA	VE	Bestellnummer
4K	580–2350	160	1	10	6-34451-00-0-1

Scherenstulp

Pos.	FFBS [mm]	L [mm]	SZ-PA	VE	Bestellnummer
3	410–510	350	–	10	6-31512-03-0-1
	511–760	590	–	10	6-31512-06-0-1
	761–1010	840	1	10	6-31512-08-0-1
	961–1210	1040	1	10	6-31512-10-0-1
	1211–1460	1290	1	10	6-31512-12-0-1

Verriegelung 215 DK-K koppelbar – unten waagerecht

Pos.	FFB [mm]	L [mm]	SZ-PA	VE	Bestellnummer
13C	400–750	215	1	10	6-32013-00-0-1

Mittelstück – unten waagerecht

Pos.	FFB [mm]	L [mm]	SZ-PA	VE	Bestellnummer
14	455–500	75–120	–	–	Stulp / Stange
17B	501–770	415	–	10	6-26741-00-0-1
	771–1070	750	1	10	6-32781-01-0-1
	1071–1260	1130	1	10	6-32781-02-0-1

Mittelstück – bandseitig

Pos.	FFHBS [mm]	L [mm]	SZ-PA	VE	Bestellnummer
17A	580–790	415	–	10	6-26741-00-0-1
	791–1200	750	1	10	6-32781-01-0-1
	1201–1590	1130	1	10	6-32781-02-0-1
	1591–2350	1630	1	10	6-32781-03-0-1
	2351–2800	2030	4	10	6-32494-90-0-1

Eckwinkelfalzband

Pos.		SZ-PA	VE	Bestellnummer
60	abhängig von Bandseite	–	50	siehe Kapitel 3.1 + 4.1 + 5.1

UNI-JET Zentralverschluss – Grundsicherheit

Schrägfenster Drehkippflügel – Griffsitz konstant / variabel

Stangenführung [6]

Pos.		VE	Bestellnummer
6	Anzahl nach Bedarf	100	8-00805-00-0-0

Auflaufkeil (optional)

Pos.		VE	Bestellnummer
7		100	9-41796-00-0-1

Zuschlagsicherung [7]

Pos.		VE	Bestellnummer
8		100	9-38688-33-0-1

Standard-Schließplatte (Zamak)

Pos.		VE	Bestellnummer
9	siehe Kapitel 3.3 + 4.3 + 5.3	100	profilspezifisch

Se-Schließplatte (Zamak)

Pos.		VE	Bestellnummer
10	siehe Kapitel 3.3 + 4.3 + 5.3	100	profilspezifisch

Kippschließplatte

Pos.		VE	Bestellnummer
11	siehe Kapitel 3.3 + 4.3 + 5.3	100	profilspezifisch

Flügelfix (Flügelheber mit Fehlbedienungssicherung)

Pos.		VE	Bestellnummer
22		100	6-29987-00-0-1

Auflaufplatte Flügelfix

Pos.		VE	Bestellnummer
23	siehe Kapitel 3.3 + 6.1	100	profilspezifisch

[1] Einsatz nur bei UNI-JET D in Verbindung mit Einbohrband.

[2] Bei allen anderen Systemen ist anstelle der Eckumlenkung das jeweilige Eckwinkelfalzband einzusetzen.

[3] In dem Anwendungsbereich FFHG 2350 mm bzw. 2450 mm bis 2800 mm muss je nach Schrägwinkel die Verlängerung 500 (6-32142) oder die Verlängerung 250 (8-00625) verwendet werden. Der Sitz der hierfür benötigten Schließplatten muss vom Flügel auf den Rahmen übertragen werden.

[4] Ab FFH 551 mm kann der Flügelfix montiert werden.

[5] Ab FFH 751 mm kann der Flügelfix montiert werden.

[6] Es wird der Einsatz der Stangenführung empfohlen, um eventuell auftretende Zugstangengeräusche und Hubverlust zu minimieren. Stangenführung min. 65 mm vor Stulpende einlegen, wenn nach dem Ablängen des Bauteils die Kerben noch sichtbar sind bzw. weniger als 150 mm gekürzt wird.

[7] Die Zuschlagsicherung wird zur Verringerung der Kippweite eingesetzt. Bei FFH 450–490 mm ist die Zuschlagsicherung zwingend erforderlich.

UNI-JET Zentralverschluss – Grundsicherheit

Rundbogenfenster Drehkippflügel – Griffsitz konstant / variabel

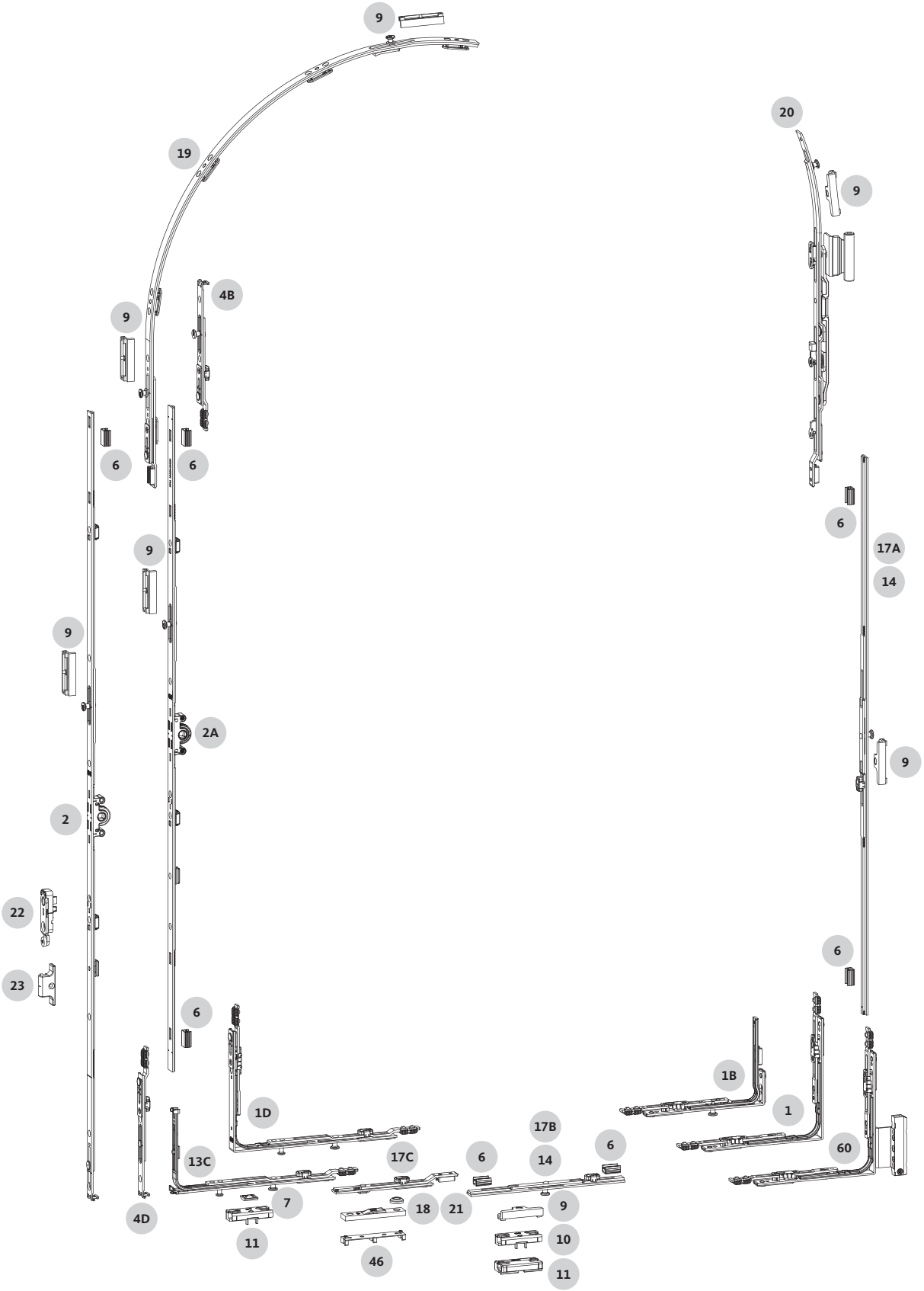

UNI-JET Zentralverschluss – Grundsicherheit

Rundbogenfenster Drehkippflügel – Griffsitz konstant / variabel

Einzelteile Zentralverschluss

Position	Bauteil	Kapitel
1 1B 1D	Eckumlenkung	2.2.3
2 2A	DK-Getriebe	2.2.1
4B	Ansatzstück 180° oben	2.2.1
4D	Ansatzstück 180° unten	2.2.1
6	Stangenführung	2.2.4
7	Auflaufkeil	6.1
13C	Verriegelung DK-K	2.2.5
17A 17B 14	Mittelstück	2.2.5
17C	Verlängerung Auflauf	2.2.2
19	Rundbogenverriegelung	–
20	Rundbogenschere	3.1/4.1/5.1
22	Flügelfix	6.1
60	Eckwinkelfalzband	3.1/4.1/5.1

Rahmenbauteile

Position	Bauteil	Kapitel
Rahmenbauteile: Schließplatten		
9 10 11	für Kunststofffenster	3.3
	für Holzfenster	4.3
	für Aluminiumfenster	5.3
Rahmenbauteile: Auflaufplatte Flügelfix		
23	für Kunststofffenster	3.3
	für Holz- und Aluminiumfenster	6.1
Rahmenbauteile: Rundbogen		
18 21	Auflaufplatte/Auflaufteller	–
46	Unterlage	
	für Kunststofffenster	3.3
	für Aluminiumfenster	5.3

Einbauzeichnungen

Zeichnungsnummer	Beschreibung
0-47299-DD	Zentralverschluss UNI-JET D + UNI-JET S **Rundbogenfenster**
0-47303-DC	Zentralverschluss UNI-JET M6/12 **Rundbogenfenster**
0-47302-DC	Zentralverschluss UNI-JET M6/4 **Rundbogenfenster**

UNI-JET Zentralverschluss – Grundsicherheit

Rundbogenfenster Drehkippflügel – Griffsitz konstant / variabel

Ansatzstück 180° – oben

Pos.	FFB [mm]	FFHR [mm]	SZ-PA	VE	Bestellnummer
4B	455–660	470–2090	1	10	6-32105-00-0-1

Rundbogenverriegelung

Pos.	FFB [mm]	L [mm]	SZ-PA	VE	Bestellnummer
19	661–910	810	2	10	6-32952-00-0-1
	911–1250	1380	3	10	6-32952-01-0-1

DK-Getriebe 15, konstanter Griffsitz [3][4]

Pos.	FFHR [mm]	L [mm]	G [mm]	SZ-PA	VE	Bestellnummer
2	482–550	390	155	–	10	G-22121-00-0-1
	551–720 [1]	560	200	–	10	G-22122-00-0-1
	721–850	690	250	1	10	G-22123-00-0-1
	851–1100	940	400	1	10	G-22124-00-0-1
	1101–1350	1190	500	1	10	G-22125-00-0-1
	1351–1600	1440	600	2	10	G-22127-00-0-1
	1601–1850	1690	600	3	10	G-22128-00-0-1
	1851–2090	1940	980	3	10	G-22133-00-0-1

DK-Getriebe 15, variabler Griffsitz [5]

Pos.	FFHR [mm]	L [mm]	G [mm]	SZ-PA	VE	Bestellnummer
2A	482–590	270	240–295	–	10	G-22080-00-0-1
	591–750	430	295–375	–	10	G-22081-00-0-1
	751–1200 [2]	880	375–600	1	10	G-22082-00-0-1
	951–1450	1130	457–725	1	10	G-22083-00-0-1
	1201–1700	1380	600–850	2	10	G-22084-00-0-1
	1451–1950	1630	725–975	2	10	G-22085-00-0-1
	1951–2090	2130	975–1045	3	10	G-22086-00-0-1

Ansatzstück 180° – unten (bei variablem Griffsitz)

Pos.	FFB [mm]	FFHR [mm]	L [mm]	SZ-PA	VE	Bestellnummer
4D	455–590	480–2090	160	–	10	6-32303-00-0-1

Rundbogenschere

Pos.	FFB [mm]	FFHR [mm]	L [mm]	SZ-PA	VE	Bestellnummer
20	455–1250	470–2090	435	1	10	siehe Kapitel 3.1/4.1/5.1

Verriegelung 215 DK-K koppelbar – unten waagerecht [3]

Pos.	FFB [mm]	FFHR [mm]	L [mm]	SZ-PA	VE	Bestellnummer
13C	455–590	470–850	215	1	10	6-32013-01-0-1

Eckumlenkung 215 DK-K – unten waagerecht [4][5]

Pos.	FFB [mm]	FFHR [mm]	L [mm]	SZ-PA	VE	Bestellnummer
1D	591–1250	482–2090	215/160	1	10	6-32292-00-0-1

Mittelstück – unten waagerecht

Pos.	FFB [mm]	L [mm]	SZ-PA	VE	Bestellnummer
14	455–590	75–210	–	–	Stulp/Stange
	591–630	80–120	–	–	Stulp/Stange
17B	631–840	415	–	10	6-26741-00-0-1
	841–1250	750	1	10	6-32781-01-0-1

Verlängerung für Auflauf – unten waagerecht

Pos.	FFB [mm]	L [mm]	SZ-PA	VE	Bestellnummer
17C	591–1250	130	–	10	6-33711-00-0-1

Auflaufplatte

Pos.	FFB [mm]	SZ-PA	VE	Bestellnummer
21	591–1250	–	10	6-24201-03-0-1

Auflaufteller [6]

Pos.	FFB [mm]	SZ-PA	VE	Bestellnummer
18	591–1250	–	10	9-50742-00-0-1

Unterlage für Kunststoff- und Aluminiumfenster

Pos.		VE	Bestellnummer
46	siehe Kapitel 3.3 + 5.3	100	profilspezifisch

Mittelstück – bandseitig

Pos.	FFHR [mm]	L [mm]	SZ-PA	VE	Bestellnummer
14	482–546	125–189	–	–	Stulp/Stange
	547–591	75–119	–	–	Stulp/Stange
17A	592–751	415	–	10	6-26741-00-0-1
	752–1002	530	1	10	6-32494-35-0-1
	1003–1252	780	1	10	6-32494-40-0-1
	1253–1502	1030	1	10	6-32494-50-0-1
	1503–1752	1280	2	10	6-32494-60-0-1
	1753–2002	1530	3	10	6-32494-70-0-1
	2003–2090	1780	3	10	6-32494-80-0-1

Eckumlenkung SLK [7]

Pos.	FFB [mm]	FFHR [mm]	SZ-PA	VE	Bestellnummer
1B	455–1260	482–546	–	10	6-32224-00-0-1

Eckumlenkung [7]

Pos.	FFB [mm]	FFHR [mm]	SZ-PA	VE	Bestellnummer
1	455–1260	547–2090	–	10	6-26743-00-0-1

Eckwinkelfalzband

Pos.	FFB [mm]	FFHR [mm]	SZ-PA	VE	Bestellnummer
60	455–1260	547–2090	–	50	siehe Kapitel 3.1/4.1/5.1

UNI-JET Zentralverschluss – Grundsicherheit

Rundbogenfenster Drehkippflügel – Griffsitz konstant / variabel

Flügelfix (Flügelheber mit Fehlbedienungssicherung)

Pos.		VE	Bestellnummer
22		100	6-29987-00-0-1

Auflaufplatte Flügelfix

Pos.		VE	Bestellnummer
23	siehe Kapitel 3.3 + 6.1	100	profilspezifisch

Stangenführung [8]

Pos.		VE	Bestellnummer
6	Anzahl nach Bedarf	100	8-00805-00-0-0

Auflaufkeil (optional)

Pos.		VE	Bestellnummer
7		100	9-41796-00-0-1

Standard-Schließplatte (Zamak)

Pos.		VE	Bestellnummer
9	siehe Kapitel 3.3 + 4.3 + 5.3	100	profilspezifisch

Se-Schließplatte (Zamak)

Pos.		VE	Bestellnummer
10	siehe Kapitel 3.3 + 4.3 + 5.3	100	profilspezifisch

Kippschließplatte

Pos.		VE	Bestellnummer
11	siehe Kapitel 3.3 + 4.3 + 5.3	100	profilspezifisch

[1] Ab FFH 551 mm kann der Flügelfix montiert werden.

[2] Ab FFH 751 mm kann der Flügelfix montiert werden.

[3] DK-Getriebe, konstanter Griffsitz bis FFHR 850 mm in Verbindung mit Verriegelung 215 DK-K (koppelbar).

[4] DK-Getriebe, konstanter Griffsitz, FFHR 851-2090 mm in Verbindung mit Eckumlenkung 215 DK-K (koppelbar).

[5] DK-Getriebe, variabler Griffsitz, FFHR 482-2090 mm in Verbindung mit Eckumlenkung 215 DK-K (koppelbar).

[6] Bei Einsatz der Auflaufplatte muss der Auflaufteller zusammen mit der Auflaufplatte montiert werden.

[7] **Holzfenster**
Verwendung nur in Kombination mit Einbohrband 6-36180-03-0-1.

[8] Es wird der Einsatz der Stangenführung empfohlen, um eventuell auftretende Zugstangengeräusche und Hubverlust zu minimieren. Stangenführung min. 65 mm vor Stulpende einlegen, wenn nach dem Ablängen des Bauteils die Kerben noch sichtbar sind bzw. weniger als 150 mm gekürzt wird.

UNI-JET Zentralverschluss – Grundsicherheit

Stulpflügel mit Falzhebelgetriebe ZH – Griffsitz konstant / variabel

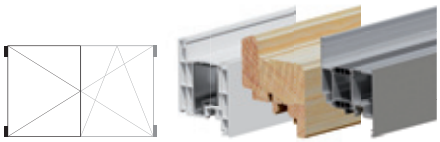

UNI-JET Zentralverschluss – Grundsicherheit

Stulpflügel mit Falzhebelgetriebe ZH – Griffsitz konstant / variabel

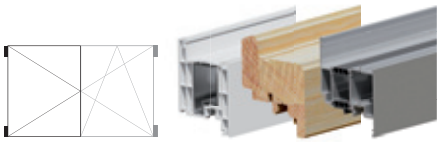

Einzelteile Zentralverschluss

Position	Bauteil	Kapitel
4D	Ansatzstück 180°	2.2.1
5C 5K	Verlängerung	2.2.2
6	Stangenführung	2.2.4
7	Auflaufkeil	6.1
13D 13Q	Verriegelung Se	2.2.5
24 24A	Falzhebelgetriebe	2.2.6

Rahmenbauteile

Position	Bauteil	Kapitel
Rahmenbauteile: Schließplatten		
9 10 11	für Kunststofffenster	3.3
	für Holzfenster	4.3
	für Aluminiumfenster	5.3
Rahmenbauteile: Auflaufplatte Flügelfix für Falzhebelgetriebe		
23	für Kunststoff-, Holz- und Aluminiumfenster	3.3

Einbauzeichnungen

Zeichnungsnummer	Beschreibung
0-44348-DJ	Falzhebelgetriebe UNI-JET **für Holz-, Kunststoff- und Aluminiumprofile** **Drehflügel an 2-flügeligen Elementen ohne Setzpfosten**

UNI-JET Zentralverschluss – Grundsicherheit

Stulpflügel mit Falzhebelgetriebe ZH – Griffsitz konstant / variabel

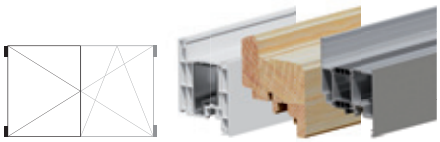

Ansatzstück 180° – oben

Pos.	FFH [mm]	L [mm]	SZ-PA	VE	Bestellnummer
4D	470–2800	160	–	10	6-32303-00-0-1

Falzhebelgetriebe ZH, konstanter Griffsitz mit fest vernietetem Bedienhebel und Schließplatten [1]

Pos.	FFH [mm]	L [mm]	G [mm]	SP	VE	Bestellnummer
24	470–720	560	230	–	10	G-22180-00-0-1
	721–850	690	230	1	10	G-22181-00-0-1
	851–1100	940	230	1	10	G-22182-00-0-1
	1101–1350	1190	230	1	10	G-22183-00-0-1
	1351–1600	1440	230	2	10	G-22184-00-0-1
	1601–1850	1690	230	3	10	G-22185-00-0-1
	1851–2100	1940	516	3	10	G-22186-00-0-1
	2101–2350	2190	516	4	10	G-22187-00-0-1
	2351–2800 [2]	2190	516	4	10	G-22187-00-0-1
Verlängerung 250						
5C	2351–2600 [2]	250	–	–	10	8-00625-00-0-1
Verlängerung 500						
5K	2601–2800 [2][3]	500	–	–	10	G-21040-00-0-1

Falzhebelgetriebe ZH, variabler Griffsitz mit fest vernietetem Bedienhebel und Schließplatten [1]

Pos.	FFH [mm]	L [mm]	G [mm]	SP	VE	Bestellnummer
24A	550–780	560	141	–	10	G-24142-01-0-1
	781–950	630	356–536	1	10	G-22170-00-0-1
	951–1450	1130	310–560	1	10	G-22171-00-0-1
	1451–1950	1630	310–560	2	10	G-22172-00-0-1
	1951–2450	2130	310–560	3	10	G-22173-00-0-1
	2451–2800 [2]	2130	310–560	3	10	G-22173-00-0-1
Verlängerung 250						
5C	2451–2700 [2]	250	–	–	10	8-00625-00-0-1
Verlängerung 500						
5K	2701–2800 [2][3]	500	–	–	10	G-21040-00-0-1

Ansatzstück 180° – unten (bei variablem Griffsitz)

Pos.	FFH [mm]	L [mm]	SZ-PA	VE	Bestellnummer
4D	470–2800	160	–	10	6-32303-00-0-1

Verriegelung Se – oben und unten waagerecht

Pos.	FFB [mm]	L [mm]	SZ-PA	VE	Bestellnummer
13D	280–750	230	1	10	6-32010-00-0-1
13Q	751–950	530	2	10	6-32008-05-0-1
	951–1200	740	2	10	6-32008-07-0-1
	1201–1600	1050	3	10	6-32008-10-0-1

Stangenführung [4]

Pos.		VE	Bestellnummer
6	Anzahl nach Bedarf	100	8-00805-00-0-0

Auflaufkeil (optional)

Pos.		VE	Bestellnummer
7		100	9-41796-00-0-1

Standard-Schließplatte (Zamak)

Pos.		VE	Bestellnummer
9	siehe Kapitel 3.3 + 4.3 + 5.3	100	profilspezifisch

Se-Schließplatte (Zamak)

Pos.		VE	Bestellnummer
10	siehe Kapitel 3.3 + 4.3 + 5.3	100	profilspezifisch

Kippschließplatte

Pos.		VE	Bestellnummer
11	siehe Kapitel 3.3 + 4.3 + 5.3	100	profilspezifisch

Auflaufplatte Flügelfix für Falzhebelgetriebe

Pos.		VE	Bestellnummer
23		100	9-40149-00-0-1

UNI-JET Zentralverschluss – Grundsicherheit

Stulpflügel mit Falzhebelgetriebe ZH – Griffsitz konstant / variabel

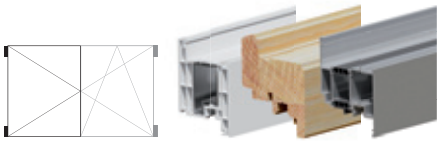

[1] Die Kompatibilität und Anwendungsbereiche der Falzhebelgetriebe zu den verschiedenen DK-Getrieben (15 und 7,5 mm Dornmaß) sind aus der Zeichnung 0-44348 zu entnehmen.

[2] Bei FFH › 2350 mm bzw. › 2450 mm ist die Verlängerung 500 oder 250 zu verwenden.

Getriebe konstant
Bei FFH 2350–2600 mm Verlängerung 250 ungekürzt und Getriebe oben auf die entsprechende FFH gekürzt (0 bis 250 mm).

Bei FFH 2601–2800 mm Verlängerung 500 gekürzt auf Maß 450 und zusätzlich das Getriebe oben auf die entsprechende FFH gekürzt (0 bis 200 mm).

Getriebe variabel
Bei FFH 2450–2700 mm Verlängerung 250 ungekürzt und Getriebe oben auf die entsprechende FFH gekürzt (0 bis 250 mm).

Bei FFH 2701–2800 mm Verlängerung 500 gekürzt auf Maß 350 und zusätzlich das Getriebe oben auf die entsprechende FFH gekürzt (0 bis 100 mm).

[3] Bei FFH › 2600 mm bzw. › 2700 mm muss die aufschraubbare Standard-Schließplatte 9-30256-00-0-1 oder die aufschraubbare Se-Schließplatte E-19813-00-0-1 auf den Stulp der Verlängerung G-21040-00-0-1 verschraubt werden.

[4] Es wird der Einsatz der Stangenführung empfohlen, um eventuell auftretende Zugstangengeräusche und Hubverlust zu minimieren. Stangenführung min. 65 mm vor Stulpende einlegen, wenn nach dem Ablängen des Bauteils die Kerben noch sichtbar sind bzw. weniger als 150 mm gekürzt wird.

UNI-JET Zentralverschluss – RC2/RC2N

Drehkippflügel / Kippdrehflügel / Drehflügel – Griffsitz konstant / variabel

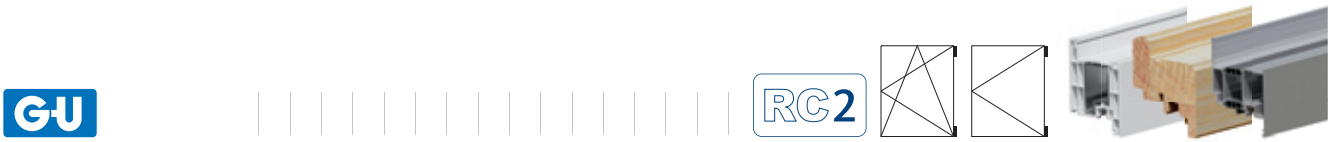

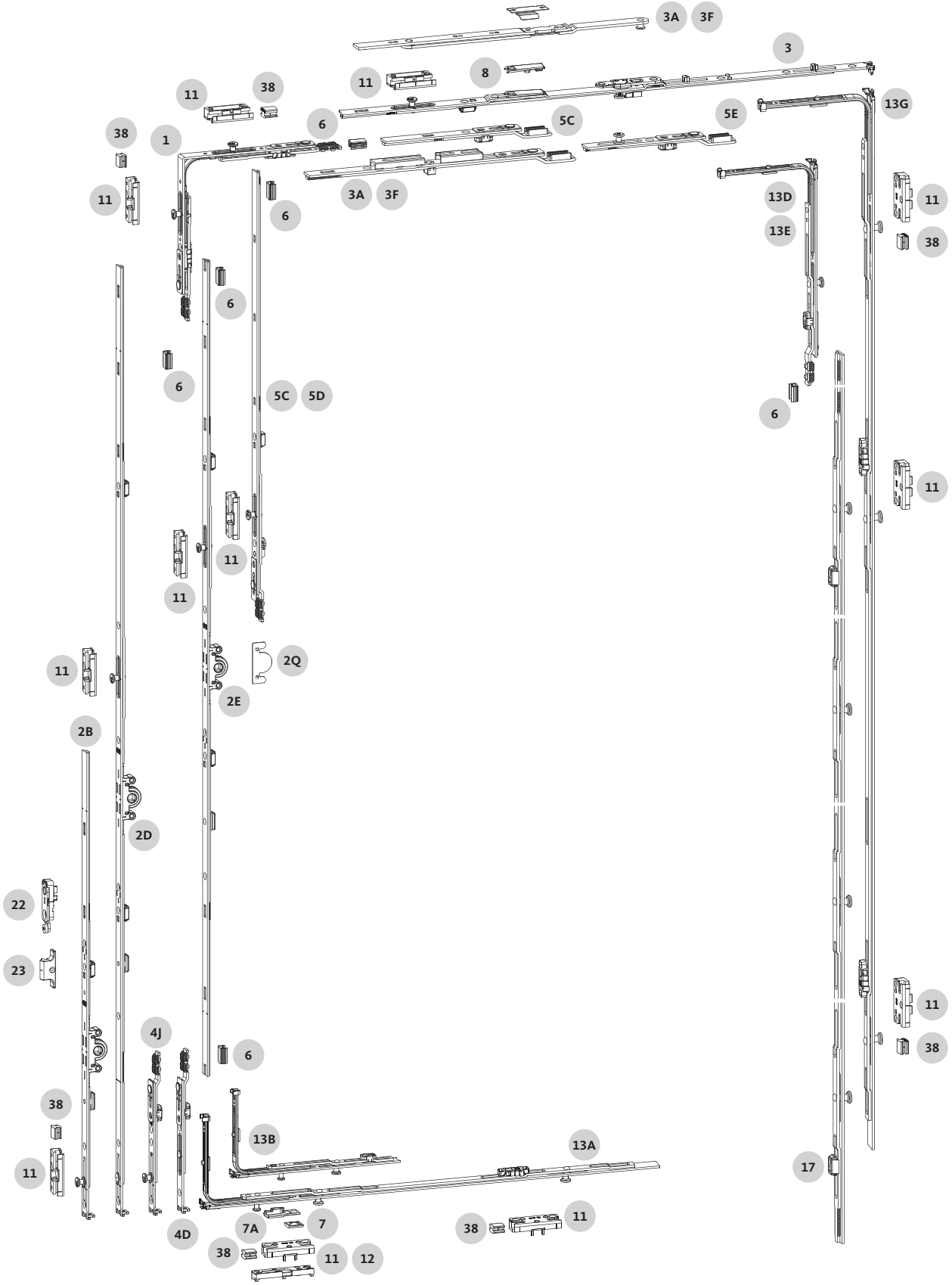

UNI-JET Zentralverschluss – RC2/RC2N

Drehkippflügel / Kippdrehflügel / Drehflügel – Griffsitz konstant / variabel

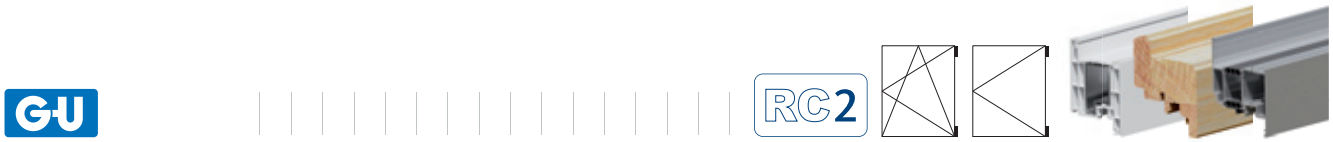

Einzelteile Zentralverschluss

Position	Bauteil	Kapitel
1	Eckumlenkung	2.2.3
2B 2D 2E	DK-Getriebe	2.2.1
2Q	Aufbohrschutz	6.2
3	Scherenstulp	2.2.4
3A 3F	Zusatzschere	2.2.4
4D 4J	Ansatzstück 180° unten	2.2.1
5C 5D 5E	Verlängerung	2.2.2
6	Stangenführung	2.2.4
7	Auflaufkeil	6.1
7A	Hubbegrenzer	2.2.5
8	Zuschlagsicherung	6.1
13A 13B	Verriegelung DK	2.2.5
13D 13E 13G 17	Verriegelung Se bandseitig	2.2.5
22	Flügelfix	6.1
38	Falzluftbegrenzer	6.2

Rahmenbauteile

Position	Bauteil	Kapitel
Rahmenbauteile: Schließplatten		
11 12	für Kunststofffenster	3.3
	für Holzfenster	4.3
	für Aluminiumfenster	5.3
Rahmenbauteile: Auflaufplatte Flügelfix		
23	für Kunststofffenster	3.3
	für Holz- und Aluminiumfenster	6.1

Einbauzeichnungen

Zeichnungsnummer	Beschreibung
0-44908-DD	Zentralverschluss UNI-JET RC2/RC2N **für Kunststoff- und Aluminiumprofile** **Drehkippflügel / Kippdrehflügel / Drehflügel**
0-44917-DC	Zentralverschluss UNI-JET RC2/RC2N **für Holzprofile** **Drehkippflügel / Kippdrehflügel / Drehflügel**
0-44966-DD	Zusatzschere UNI-JET RC2/RC2N **Drehkippflügel / Kippdrehflügel**

UNI-JET Zentralverschluss – RC2/RC2N

Drehkippflügel / Kippdrehflügel / Drehflügel – Griffsitz konstant / variabel

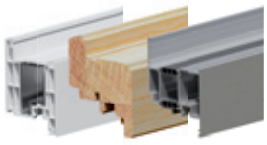

Sicherheitseckumlenkung

Pos.	FFB [mm]	FFH [mm]	SZ-PA	VE	Bestellnummer
1	400–1450	450–2800	2	10	6-31753-00-0-1

DK-Getriebe 15, konstanter Griffsitz

Pos.	FFH [mm]	L [mm]	G [mm]	SZ-PA	VE	Bestellnummer
2B	450–550 [1]	390	155	1	10	6-33218-00-0-1
	551–720 [1][3]	560	200	1	10	6-33219-00-0-1
	721–850 [1]	690	250	2	10	6-33220-00-0-1
2D	851–1100	940	400	1	10	G-22124-00-0-1
	1101–1350	1190	500	1	10	G-22125-00-0-1
	1351–1600	1440	600	2	10	G-22127-00-0-1
	1601–1850	1690	600	3	10	G-22128-00-0-1
	1851–2100	1940	980	3	10	G-22133-00-0-1
	2101–2350	2190	980	4	10	G-22134-00-0-1
	2351–2800 [2]	2190	980	4	10	G-22134-00-0-1
Verlängerung 250						
5C	2351–2600 [2]	250	–	–	10	8-00625-00-0-1
Verlängerung 500						
5D	2601–2800 [2]	500	–	1	10	6-32142-00-0-1

DK-Getriebe 15, variabler Griffsitz

Pos.	FFH [mm]	L [mm]	G	SZ-PA	VE	Bestellnummer
2E	480–590	270	240–295	–	10	G-22080-00-0-1
	591–750	430	295–375	–	10	G-22081-00-0-1
	751–1200 [4]	880	375–600	1	10	G-22082-00-0-1
	951–1450	1130	457–725	1	10	G-22083-00-0-1
	1201–1700	1380	600–850	2	10	G-22084-00-0-1
	1451–1950	1630	725–975	2	10	G-22085-00-0-1
	1951–2450	2130	975–1225	3	10	G-22086-00-0-1
	2451–2800 [2]	2130	1225	3	10	G-22086-00-0-1
Verlängerung 250						
5C	2451–2700 [2]	250	–	–	10	8-00625-00-0-1
Verlängerung 500						
5D	2701–2800 [2]	500	–	1	10	6-32142-00-0-1

Ansatzstück 180° – unten (bei variablem Griffsitz)

Pos.	FFH [mm]	L [mm]	SZ-PA	VE	Bestellnummer
Werkstoff: Kunststoff- und Aluminiumfenster					
4J	480–850	160	1	10	6-33205-00-0-1
4D	851–2800	160	–	10	6-32303-00-0-1
Werkstoff: Holzfenster					
4J	480–2800	160	1	10	6-33205-00-0-1

Ansatzstück 180° – unten (bei konstantem Griffsitz)

Pos.	FFH [mm]	L [mm]	Werkstoff	SZ-PA	VE	Bestellnummer
4J	851–2800	160	Holzfenster	1	10	6-33205-00-0-1

Scherenstulp [5]

Pos.	FFB [mm]	L [mm]	SZ-PA	VE	Bestellnummer
3	400–500	350	–	10	6-31512-03-0-1
	501–750	590	–	10	6-31512-06-0-1
	751–950	840	1	10	6-31512-08-0-1
	951–1200	1040	1	10	6-31512-10-0-1
	1201–1450	840	1	10	6-31512-08-0-1
Zusatzschere für Drehkipp + Verlängerungen [6][7]					
3A	1201–1450	250	–	10	6-39731-00-0-1
5C	1201–1450	250	–	10	8-00625-00-0-1
5E	1301–1450	130	1	10	6-35926-00-0-1
Zusatzschere für Kippdreh + Verlängerungen [6][7]					
3F	1201–1450	250	–	10	6-39732-00-0-1
5C	1201–1450	250	–	10	8-00625-00-0-1
5E	1301–1450	130	1	10	6-35926-00-0-1

Verriegelung DK – unten waagerecht

Pos.	FFB [mm]	L [mm]	SZ-PA	VE	Bestellnummer
13B	280–750	215	1	10	6-32012-00-0-1
13A	751–950	530	2	10	6-32076-05-0-1
	951–1200	740	2	10	6-32076-07-0-1
	1201–1450	1050	3	10	6-32076-10-0-1

Verriegelung Se bandseitig (bei konstantem Griffsitz)

Pos.	FFH [mm]	L [mm]	SZ-PA	VE	Bestellnummer
13D	450–720 [8]	215	1	10	6-32010-00-0-1
13G	450–720 [9]	330	2	10	6-32008-03-0-1
	721–1100	530	2	10	6-32008-05-0-1
	1101–1350	740	2	10	6-32008-07-0-1
	1351–1850	1190	3	10	6-32008-12-0-1
	1851–2100	1450	3	10	6-32008-15-0-1
	2101–2500	1890	4	10	6-32008-19-0-1
13E	2501–2800	215	1	10	6-32011-00-0-1
17	2501–2800	2030	4	10	6-32494-90-0-1

UNI-JET Zentralverschluss – RC2/RC2N

Drehkippflügel / Kippdrehflügel / Drehflügel – Griffsitz konstant / variabel

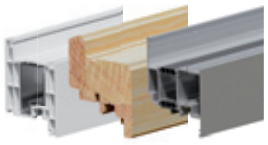

Verriegelung Se bandseitig (bei variablem Griffsitz)

Pos.	FFH [mm]	L [mm]	SZ-PA	VE	Bestellnummer
13D	480–750 [8]	215	1	10	6-32010-00-0-1
13G	480–750 [9]	330	2	10	6-32008-03-0-1
	751–1100	530	2	10	6-32008-05-0-1
	1101–1350	740	2	10	6-32008-07-0-1
	1351–1700	1190	3	10	6-32008-12-0-1
	1701–2100	1450	3	10	6-32008-15-0-1
	2101–2500	1890	4	10	6-32008-19-0-1
13E	2501–2800	215	1	10	6-32011-00-0-1
17	2501–2800	2030	4	10	6-32494-90-0-1

Stangenführung [10]

Pos.		VE	Bestellnummer
6	Anzahl nach Bedarf	100	8-00805-00-0-0

Auflaufkeil (optional)

Pos.		VE	Bestellnummer
7		100	9-41796-00-0-1

Hubbegrenzer 90° [11]

Pos.		VE	Bestellnummer
7A		100	9-33432-00-0-1

Zuschlagsicherung [12]

Pos.		VE	Bestellnummer
8		100	9-38688-33-0-1

Aufbohrschutz (15 mm Dornmaß)

Pos.		St.	VE	Bestellnummer
2Q		1	100	9-41749-00-0-0
	[13]	1	100	9-50465-01-0-0

Falzluftbegrenzer

Pos.		VE	Bestellnummer
38	Anzahl und Montageposition nach Zeichnung 0-44908/0-44917	100	9-43219-00-0-1

Se-Schließplatte Stahl (Kippschließplatte)

Pos.		VE	Bestellnummer
11	siehe Kapitel 3.3 + 4.3 + 5.3	100	profilspezifisch

Kippdrehschließplatte für die Bedienfolge Kipp vor Dreh [14]

Pos.		VE	Bestellnummer
12	siehe Kapitel 3.3 + 4.3 + 5.3	100	profilspezifisch

Flügelfix (Flügelheber mit Fehlbedienungssicherung) [15]

Pos.		VE	Bestellnummer
22		100	6-29987-00-0-1

Auflaufplatte Flügelfix

Pos.		VE	Bestellnummer
23	siehe Kapitel 3.3 + 6.1	100	profilspezifisch

[1] **Holz-, Kunststoff-, Aluminiumfenster**
Bei FFH 450–850 mm sind die DK-Getriebe Se einzusetzen.

[2] Bei FFH › 2350 mm bzw. › 2450 mm ist die Verlängerung 500 oder 250 zu verwenden.

Getriebe konstant
Bei FFH 2351–2600 mm Verlängerung 250 ungekürzt und Getriebe oben auf die entsprechende FFH gekürzt (0 bis 250 mm).

Bei FFH 2601–2800 mm Verlängerung 500 gekürzt auf Maß 450 und zusätzlich das Getriebe oben auf die entsprechende FFH gekürzt (0 bis 200 mm).

Getriebe variabel
Bei FFH 2451–2700 mm Verlängerung 250 ungekürzt und Getriebe oben auf die entsprechende FFH gekürzt (0 bis 250 mm).

Bei FFH 2701–2800 mm Verlängerung 500 gekürzt auf Maß 350 und zusätzlich das Getriebe oben auf die entsprechende FFH gekürzt (0 bis 100 mm).

[3] Ab FFH 551 mm kann der Flügelfix montiert werden.

[4] Ab FFH 751 mm kann der Flügelfix montiert werden.

[5] Für das System UNI-JET CONTURA passenden Scherenstulp von Seite 200 verwenden.

[6] Bei FFB 1201–1450 mm Zusatzschere verwenden (siehe Seite 203).
Bei FFB 1301–1450 mm Verlängerung 130 Se RC2 (6-35926-00) verwenden.
Einbau nach Zeichnung 0-44966.

[7] Bei Kunststofffenstern und Aluminiumfenstern sind je Zusatzschere zwei profilabhängige Unterlagen einzusetzen. Die jeweiligen Bestellinformationen finden Sie auf Seite 332 (Kunststofffenster) und 572 (Aluminiumfenster).

[8] **Kunststoff- und Aluminiumfenster**
Bei FFH 450–720 mm (konstanter Griffsitz) und 480–750 mm (variabler Griffsitz) ist die Verriegelung 6-32010-00-0-1 einzusetzen.

[9] **Holzfenster**
Bei FFH 450–720 mm (konstanter Griffsitz) und 480–750 mm (variabler Griffsitz) ist die Verriegelung 6-32008-03-0-1 einzusetzen.

[10] Es wird der Einsatz der Stangenführung empfohlen, um eventuell auftretende Zugstangengeräusche und Hubverlust zu minimieren. Stangenführung min. 65 mm vor Stulpende einlegen, wenn nach dem Ablängen des Bauteils die Kerben noch sichtbar sind bzw. weniger als 150 mm gekürzt wird.

[11] Durch die Montage des Hubbegrenzers kann aus einem Drehkippfenster ein Drehflügelfenster gebaut werden.

[12] Die Zuschlagsicherung wird zur Verringerung der Kippweite eingesetzt.
Bei FFH 450–490 mm ist die Zuschlagsicherung zwingend erforderlich.

[13] In Verbindung mit DK-Getriebe G-22080 und G-22081.

[14] Bei Aluminiumfenstern ist je Kippdrehschließplatte eine Unterlage einzusetzen (siehe Seite 572). Bei Kunststofffenstern ist der Einsatz profilabhängig.

[15] UNI-JET C: Der Einbau der Fehlbedienungssicherung ist zwingend erforderlich.
Einbau nach Zeichnung 0-44708.

UNI-JET SCF/CC Zentralverschluss – RC2/RC2N

Drehkippflügel / Kippdrehflügel / Drehflügel – Griffsitz konstant / variabel

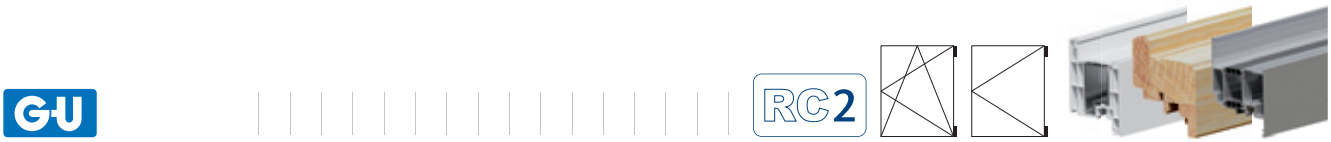

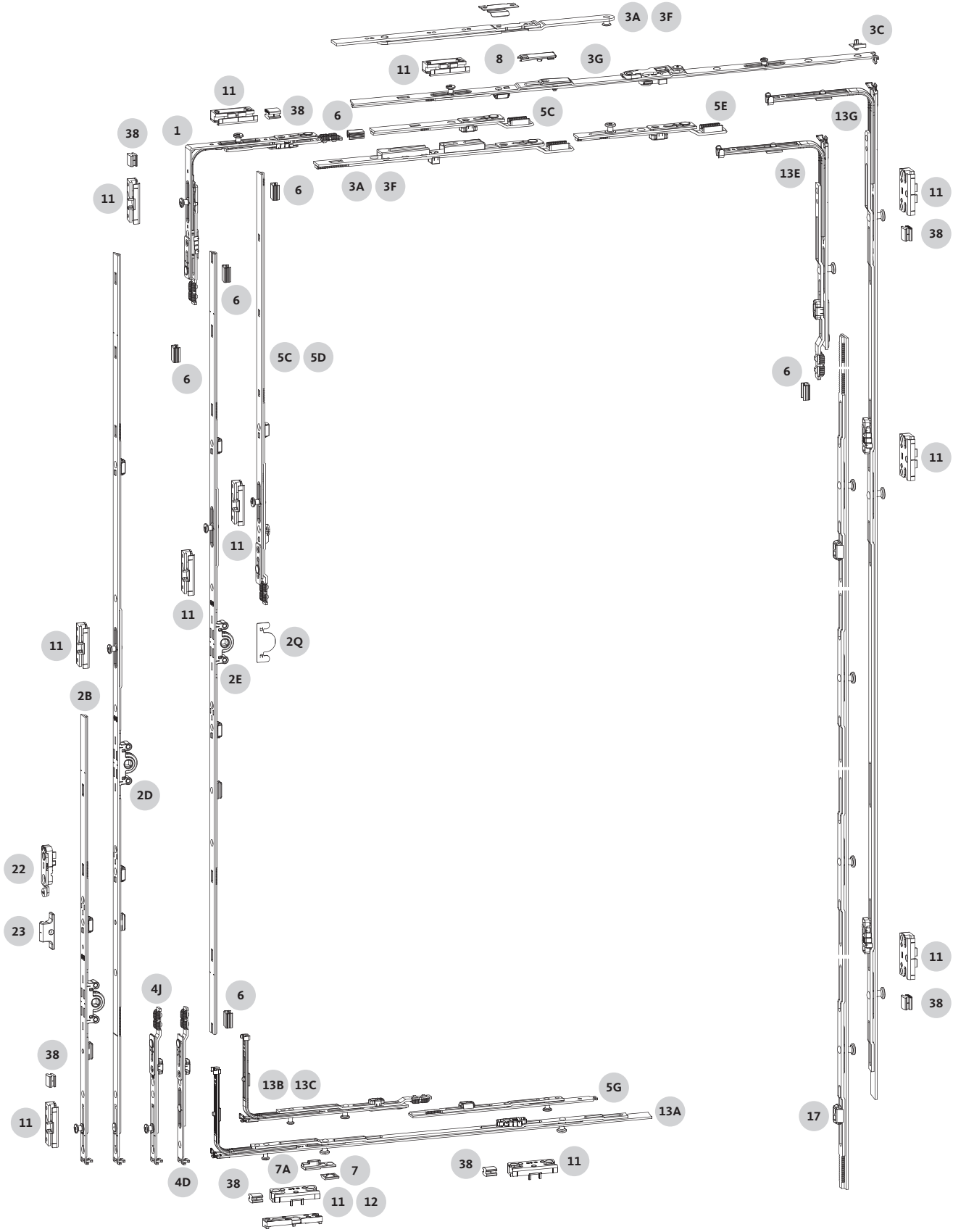

UNI-JET SCF/CC Zentralverschluss – RC2/RC2N

Drehkippflügel / Kippdrehflügel / Drehflügel – Griffsitz konstant / variabel

Einzelteile Zentralverschluss

Position	Bauteil	Kapitel
1	Eckumlenkung	2.2.3
2B 2D 2E	DK-Getriebe	2.2.1
2Q	Aufbohrschutz	6.2
3A 3F	Zusatzschere	2.2.4
3C	Abstandshalter	2.2.4
3G	Scherenstulp	2.2.4
4D 4J	Ansatzstück 180° unten	2.2.1
5C 5D 5E	Verlängerung	2.2.2
6	Stangenführung	2.2.4
7	Auflaufkeil	6.1
7A	Hubbegrenzer	2.2.5
8	Zuschlagsicherung	6.1
13A 13B 13C 5G	Verriegelung DK	2.2.5
13E 13G 17	Verriegelung Se bandseitig	2.2.5
22	Flügelfix	6.1
38	Falzluftbegrenzer	6.2

Rahmenbauteile

Position	Bauteil	Kapitel
Rahmenbauteile: Schließplatten		
11 12	für Kunststofffenster	3.3
	für Holzfenster	4.3
	für Aluminiumfenster	5.3
Rahmenbauteile: Auflaufplatte Flügelfix		
23	für Kunststofffenster	3.3
	für Holz- und Aluminiumfenster	6.1

Einbauzeichnungen

Zeichnungsnummer	Beschreibung
0-47476-DD	Zentralverschluss UNI-JET SCF/CC RC2/RC2N **für Holz-, Kunststoff- und Aluminiumprofile** **Drehkippflügel / Kippdrehflügel / Drehflügel**
0-44966-DD	Zusatzschere UNI-JET RC2/RC2N **Drehkippflügel / Kippdrehflügel**

UNI-JET SCF Zentralverschluss – RC2/RC2N

Drehkippflügel / Kippdrehflügel / Drehflügel – Griffsitz konstant / variabel

Sicherheitseckumlenkung

Pos.	FFB [mm]	FFH [mm]	SZ-PA	VE	Bestellnummer
1	415–1400	450–2800	2	10	6-31753-00-0-1

Scherenstulp

Pos.	FFB [mm]	L [mm]	SZ-PA	VE	Bestellnummer
3G	415–500	370	–	10	6-39074-03-0-1
	501–750	590	–	10	6-39074-06-0-1
	751–950	840	1	10	6-39074-08-0-1
	951–1200	1040	1	10	6-39074-10-0-1
	1201–1400	840	1	10	6-39074-08-0-1
Zusatzschere für Drehkipp + Verlängerungen [3][4]					
3A	1201–1400	250	–	10	6-39731-00-0-1
5C	1201–1400	250	–	10	8-00625-00-0-1
5E	1301–1400	130	1	10	6-35926-00-0-1
Zusatzschere für Kippdreh + Verlängerungen [3][4]					
3F	1201–1400	250	–	10	6-39732-00-0-1
5C	1201–1400	250	–	10	8-00625-00-0-1
5E	1301–1400	130	1	10	6-35926-00-0-1

Abstandshalter

Pos.	NL [mm]	VE	Bestellnummer
3C	9	100	9-46909-09-0-1
	13	100	9-46909-13-0-1

DK-Getriebe 15, konstanter Griffsitz

Pos.	FFH [mm]	L [mm]	G [mm]	SZ-PA	VE	Bestellnummer
2B	450–550 [1]	390	155	1	10	6-33218-00-0-1
	551–720 [1][5]	560	200	1	10	6-33219-00-0-1
	721–850 [1]	690	250	2	10	6-33220-00-0-1
2D	851–1100	940	400	1	10	G-22124-00-0-1
	1101–1350	1190	500	1	10	G-22125-00-0-1
	1351–1600	1440	600	2	10	G-22127-00-0-1
	1601–1850	1690	600	3	10	G-22128-00-0-1
	1851–2100	1940	980	3	10	G-22133-00-0-1
	2101–2350	2190	980	4	10	G-22134-00-0-1
	2351–2800 [2]	2190	980	4	10	G-22134-00-0-1
Verlängerung 250						
5C	2351–2600 [2]	250	–	–	10	8-00625-00-0-1
Verlängerung 500						
5D	2601–2800 [2]	500	–	1	10	6-32142-00-0-1

Ansatzstück 180° – unten (bei konstantem Griffsitz)

Pos.	FFH [mm]	L [mm]	Werkstoff	SZ-PA	VE	Bestellnummer
4J	851–2800	160	Holzfenster	1	10	6-33205-00-0-1

DK-Getriebe 15, variabler Griffsitz

Pos.	FFH [mm]	L [mm]	G [mm]	SZ-PA	VE	Bestellnummer
2E	480–590	270	240–295	–	10	G-22080-00-0-1
	591–750	430	295–375	–	10	G-22081-00-0-1
	751–1200 [6]	880	375–600	1	10	G-22082-00-0-1
	951–1450	1130	457–725	1	10	G-22083-00-0-1
	1201–1700	1380	600–850	2	10	G-22084-00-0-1
	1451–1950	1630	725–975	2	10	G-22085-00-0-1
	1951–2450	2130	975–1225	3	10	G-22086-00-0-1
	2451–2800 [2]	2130	1225	3	10	G-22086-00-0-1
Verlängerung 250						
5C	2451–2700 [2]	250	–	–	10	8-00625-00-0-1
Verlängerung 500						
5D	2701–2800 [2]	500	–	1	10	6-32142-00-0-1

Ansatzstück 180° – unten (bei variablem Griffsitz)

Pos.	FFH [mm]	L [mm]	SZ-PA	VE	Bestellnummer
Werkstoff: Kunststofffenster					
4J	480–850	160	1	10	6-33205-00-0-1
4D	851–2800	160	–	10	6-32303-00-0-1
Werkstoff: Holzfenster					
4J	480–2800	160	1	10	6-33205-00-0-1

Verriegelung DK – unten waagerecht für den Einsatz ohne Drehbegrenzer

Pos.	FFB [mm]	L [mm]	SZ-PA	VE	Bestellnummer
13B	415–499	215	1	10	6-32012-00-0-1
13A	500–650	330	2	10	6-32076-03-0-1

Verriegelung DK – unten waagerecht für den Einsatz mit Drehbegrenzer 6-39007

Pos.	FFB [mm]	L [mm]	SZ-PA	VE	Bestellnummer
13A	651–780	330	2	10	6-32076-03-0-1
13C	781–1400	215	1	10	6-32013-00-0-1
5G	781–980	440	1	10	G-22385-03-0-1
	981–1130	590	2	10	G-22385-06-0-1
	1131–1400	840	2	10	G-22385-08-0-1

UNI-JET SCF Zentralverschluss – RC2/RC2N

Drehkippflügel / Kippdrehflügel / Drehflügel – Griffsitz konstant / variabel

Verriegelung DK – unten waagerecht für den Einsatz mit Drehbegrenzer 6-39900

Pos.	FFB [mm]	L [mm]	SZ-PA	VE	Bestellnummer
13A	714–850	330	2	10	6-32076-03-0-1
13C	851–1400	215	1	10	6-32013-00-0-1
5G	851–1050	440	1	10	G-22385-03-0-1
	1051–1200	590	2	10	G-22385-06-0-1
	1201–1400	840	2	10	G-22385-08-0-1

Verriegelung Se bandseitig

Pos.	FFH [mm]	L [mm]	SZ-PA	VE	Bestellnummer
13G	450–720 [7]	330	2	10	6-32008-03-0-1
	450–720 [8]	215	1	10	6-32010-00-0-1
	721–1100	530	2	10	6-32008-05-0-1
	1101–1350	740	2	10	6-32008-07-0-1
	1351–1850	1190	3	10	6-32008-12-0-1
	1851–2100	1450	3	10	6-32008-15-0-1
	2101–2500	1890	4	10	6-32008-19-0-1
13E	2501–2800	215	1	10	6-32011-00-0-1
17	2501–2800	2030	4	10	6-32494-90-0-1

Stangenführung [9]

Pos.		VE	Bestellnummer
6	Anzahl nach Bedarf	100	8-00805-00-0-0

Auflaufkeil (optional)

Pos.		VE	Bestellnummer
7		100	9-41796-00-0-1

Hubbegrenzer 90° [10]

Pos.		VE	Bestellnummer
7A		100	9-33432-00-0-1

Zuschlagsicherung [11]

Pos.		VE	Bestellnummer
8		100	9-38688-33-0-1

Aufbohrschutz (15 mm Dornmaß)

Pos.		VE	Bestellnummer
2Q		100	9-41749-00-0-0
	[12]	100	9-50465-01-0-0

Falzluftbegrenzer

Pos.		VE	Bestellnummer
38	Anzahl und Montageposition nach Zeichnung 0-47476	100	9-43219-00-0-1

Se-Schließplatte Stahl (Kippschließplatte)

Pos.		VE	Bestellnummer
11	siehe Kapitel 3.3 + 4.3 + 5.3	100	profilspezifisch

Kippdrehschließplatte für die Bedienfolge Kipp vor Dreh [13]

Pos.		VE	Bestellnummer
12	siehe Kapitel 3.3 + 4.3 + 5.3	100	profilspezifisch

Flügelfix (Flügelheber mit Fehlbedienungssicherung)

Pos.		VE	Bestellnummer
22		100	6-29987-00-0-1

Auflaufplatte Flügelfix

Pos.		VE	Bestellnummer
23	siehe Kapitel 3.3 + 6.1	100	profilspezifisch

[1] Bei FFH 450–850 mm sind die DK-Getriebe Se einzusetzen.

[2] Bei FFH > 2350 mm bzw. > 2450 mm ist die Verlängerung 500 oder 250 zu verwenden.

Getriebe konstant
Bei FFH 2351–2600 mm Verlängerung 250 ungekürzt und Getriebe oben auf die entsprechende FFH gekürzt (0 bis 250 mm).

Bei FFH 2601–2800 mm Verlängerung 500 gekürzt auf Maß 450 und zusätzlich das Getriebe oben auf die entsprechende FFH gekürzt (0 bis 200 mm).

Getriebe variabel
Bei FFH 2451–2700 mm Verlängerung 250 ungekürzt und Getriebe oben auf die entsprechende FFH gekürzt (0 bis 250 mm).

Bei FFH 2701–2800 mm Verlängerung 500 gekürzt auf Maß 350 und zusätzlich das Getriebe oben auf die entsprechende FFH gekürzt (0 bis 100 mm).

[3] Bei FFB 1201–1400 mm Zusatzschere verwenden (siehe Seite 203).
Bei FFB 1301–1400 mm Verlängerung 130 Se RC2 (6-35926-00) verwenden.
Einbau nach Zeichnung 0-44966.

[4] Bei Kunststofffenstern sind je Zusatzschere zwei profilabhängige Unterlagen einzusetzen. Die jeweiligen Bestellinformationen finden Sie auf Seite 332.

[5] Ab FFH 551 mm kann der Flügelfix montiert werden.

[6] Ab FFH 751 mm kann der Flügelfix montiert werden.

[7] **Holzfenster**
Bei FFH 450–720 mm ist die Verriegelung 6-32008-03-0-1 einzusetzen.

[8] **Kunststofffenster**
Bei FFH 450–720 mm ist die Verriegelung 6-32010-00-0-1 einzusetzen.

[9] Es wird der Einsatz der Stangenführung empfohlen, um eventuell auftretende Zugstangengeräusche und Hubverlust zu minimieren. Stangenführung min. 65 mm vor Stulpende einlegen, wenn nach dem Ablängen des Bauteils die Kerben noch sichtbar sind bzw. weniger als 150 mm gekürzt wird.

[10] Durch die Montage des Hubbegrenzers kann aus einem Drehkippfenster ein Drehflügelfenster gebaut werden.

[11] Die Zuschlagsicherung wird zur Verringerung der Kippweite eingesetzt.
Bei FFH < 800 mm ist die Zuschlagsicherung zwingend erforderlich.

[12] In Verbindung mit DK-Getriebe G-22080 und G-22081.

[13] Bei Kunststofffenstern ist je Kippdrehschließplatte eine Unterlage einzusetzen.
Der Einsatz ist profilabhängig.

UNI-JET CC Zentralverschluss – RC2/RC2N

Drehkippflügel / Kippdrehflügel / Drehflügel – Griffsitz konstant / variabel

Sicherheitseckumlenkung

Pos.	FFB [mm]	FFH [mm]	SZ-PA	VE	Bestellnummer
1	500–1400	450–2800	2	10	6-31753-00-0-1

Scherenstulp

Pos.	FFB [mm]	L [mm]	SZ-PA	VE	Bestellnummer
3G	500–750	590	–	10	6-39074-06-0-1
	751–1000	840	1	10	6-39074-08-0-1
	1001–1400	1040	1	10	6-39074-10-0-1
Zusatzschere für Drehkipp + Verlängerung 250 [3][4]					
3A	1201–1400	250	–	10	6-39731-00-0-1
5C	1201–1400	250	–	10	8-00625-00-0-1
5E	1301–1400	130	1	10	6-35926-00-0-1
Zusatzschere für Kippdreh + Verlängerung 250 [3][4]					
3F	1201–1400	250	–	10	6-39732-00-0-1
5C	1201–1400	250	–	10	8-00625-00-0-1
5E	1301–1400	130	1	10	6-35926-00-0-1

Abstandshalter

Pos.	NL [mm]	VE	Bestellnummer
3C	9	100	9-46909-09-0-1
	13	100	9-46909-13-0-1

DK-Getriebe 15, konstanter Griffsitz

Pos.	FFH [mm]	L [mm]	G [mm]	SZ-PA	VE	Bestellnummer
2B	450–550 [1]	390	155	1	10	6-33218-00-0-1
	551–720 [1][5]	560	200	1	10	6-33219-00-0-1
	721–850 [1]	690	250	2	10	6-33220-00-0-1
2D	851–1100	940	400	1	10	G-22124-00-0-1
	1101–1350	1190	500	1	10	G-22125-00-0-1
	1351–1600	1440	600	2	10	G-22127-00-0-1
	1601–1850	1690	600	3	10	G-22128-00-0-1
	1851–2100	1940	980	3	10	G-22133-00-0-1
	2101–2350	2190	980	4	10	G-22134-00-0-1
	2351–2800 [2]	2190	980	4	10	G-22134-00-0-1
Verlängerung 250						
5C	2351–2600 [2]	250	–	–	10	8-00625-00-0-1
Verlängerung 500						
5D	2601–2800 [2]	500	–	1	10	6-32142-00-0-1

DK-Getriebe 15, variabler Griffsitz

Pos.	FFH [mm]	L [mm]	G [mm]	SZ-PA	VE	Bestellnummer
2E	480–590	270	240–295	–	10	G-22080-00-0-1
	591–750	430	295–375	–	10	G-22081-00-0-1
	751–1200 [6]	880	375–600	1	10	G-22082-00-0-1
	951–1450	1130	457–725	1	10	G-22083-00-0-1
	1201–1700	1380	600–850	2	10	G-22084-00-0-1
	1451–1950	1630	725–975	2	10	G-22085-00-0-1
	1951–2450	2130	975–1225	3	10	G-22086-00-0-1
	2451–2800 [2]	2130	1225	3	10	G-22086-00-0-1
Verlängerung 250						
5C	2451–2700 [2]	250	–	–	10	8-00625-00-0-1
Verlängerung 500						
5D	2701–2800 [2]	500	–	1	10	6-32142-00-0-1

Ansatzstück 180° – unten (bei variablem Griffsitz)

Pos.	FFH [mm]	L [mm]	SZ-PA	VE	Bestellnummer
4J	480–2800	160	1	10	6-33205-00-0-1

Verriegelung DK – unten waagerecht für den Einsatz ohne Drehbegrenzer

Pos.	FFB [mm]	L [mm]	SZ-PA	VE	Bestellnummer
13A	500–650	330	2	10	6-32076-03-0-1

Verriegelung DK – unten waagerecht für den Einsatz mit Drehbegrenzer 6-39007

Pos.	FFB [mm]	L [mm]	SZ-PA	VE	Bestellnummer
13A	651–780	330	2	10	6-32076-03-0-1
13C	781–1400	215	1	10	6-32013-00-0-1
5G	781–980	440	1	10	G-22385-03-0-1
	981–1130	590	2	10	G-22385-06-0-1
	1131–1400	840	2	10	G-22385-08-0-1

Verriegelung DK – unten waagerecht für den Einsatz mit Drehbegrenzer 6-31095

Pos.	FFB [mm]	L [mm]	SZ-PA	VE	Bestellnummer
13A	800–930	330	2	10	6-32076-03-0-1
13C	931–1400	215	1	10	6-32013-00-0-1
5G	931–1130	440	1	10	G-22385-03-0-1
	1131–1300	590	2	10	G-22385-06-0-1
	1301–1400	840	2	10	G-22385-08-0-1

UNI-JET CC Zentralverschluss – RC2/RC2N

Drehkippflügel / Kippdrehflügel / Drehflügel – Griffsitz konstant / variabel

Verriegelung Se bandseitig

Pos.	FFH [mm]	L [mm]	SZ-PA	VE	Bestellnummer
13G	450–720 [7]	215	1	10	6-32010-00-0-1
	721–1100	530	2	10	6-32008-05-0-1
	1101–1350	740	2	10	6-32008-07-0-1
	1351–1850	1190	3	10	6-32008-12-0-1
	1851–2100	1450	3	10	6-32008-15-0-1
	2101–2500	1890	4	10	6-32008-19-0-1
13E	2501–2800	215	1	10	6-32011-00-0-1
17	2501–2800	2030	4	10	6-32494-90-0-1

Stangenführung [8]

Pos.		VE	Bestellnummer
6	Anzahl nach Bedarf	100	8-00805-00-0-0

Auflaufkeil (optional)

Pos.		VE	Bestellnummer
7		100	9-41796-00-0-1

Hubbegrenzer 90° [9]

Pos.		VE	Bestellnummer
7A		100	9-33432-00-0-1

Zuschlagsicherung [10]

Pos.		VE	Bestellnummer
8		100	9-38688-33-0-1

Aufbohrschutz (15 mm Dornmaß)

Pos.		St.	VE	Bestellnummer
2Q		1	100	9-41749-00-0-0
	[11]	1	100	9-50465-01-0-0

Falzluftbegrenzer

Pos.		VE	Bestellnummer
38	Anzahl und Montageposition nach Zeichnung 0-47476	100	9-43219-00-0-1

Se-Schließplatte Stahl (Kippschließplatte)

Pos.		VE	Bestellnummer
11	siehe Kapitel 3.3 + 4.3 + 5.3	100	profilspezifisch

Kippdrehschließplatte für die Bedienfolge Kipp vor Dreh [12]

Pos.		VE	Bestellnummer
12	siehe Kapitel 3.3 + 4.3 + 5.3	100	profilspezifisch

Flügelfix (Flügelheber mit Fehlbedienungssicherung)

Pos.		VE	Bestellnummer
22		100	6-29987-00-0-1

Auflaufplatte Flügelfix

Pos.		VE	Bestellnummer
23	siehe Kapitel 3.3 + 6.1	100	profilspezifisch

[1] Bei FFH 450–850 mm sind die DK-Getriebe Se einzusetzen.

[2] Bei FFH > 2350 mm bzw. > 2450 mm ist die Verlängerung 500 oder 250 zu verwenden.

Getriebe konstant
Bei FFH 2351–2600 mm Verlängerung 250 ungekürzt und Getriebe oben auf die entsprechende FFH gekürzt (0 bis 250 mm).

Bei FFH 2601–2800 mm Verlängerung 500 gekürzt auf Maß 450 und zusätzlich das Getriebe oben auf die entsprechende FFH gekürzt (0 bis 200 mm).

Getriebe variabel
Bei FFH 2451–2700 mm Verlängerung 250 ungekürzt und Getriebe oben auf die entsprechende FFH gekürzt (0 bis 250 mm).

Bei FFH 2701–2800 mm Verlängerung 500 gekürzt auf Maß 350 und zusätzlich das Getriebe oben auf die entsprechende FFH gekürzt (0 bis 100 mm).

[3] Bei FFB 1201–1400 mm Zusatzschere verwenden (siehe Seite 203).
Bei FFB 1301–1400 mm Verlängerung 130 Se RC2 (6-35926-00) verwenden.
Einbau nach Zeichnung 0-44966.

[4] Je Zusatzschere sind zwei profilabhängige Unterlagen einzusetzen.
Die jeweiligen Bestellinformationen finden Sie auf Seite 572.

[5] Ab FFH 551 mm kann der Flügelfix montiert werden.

[6] Ab FFH 751 mm kann der Flügelfix montiert werden.

[7] Bei FFH 450–720 mm ist die Verriegelung 6-32010-00-0-1 einzusetzen.

[8] Es wird der Einsatz der Stangenführung empfohlen, um eventuell auftretende Zugstangengeräusche und Hubverlust zu minimieren. Stangenführung min. 65 mm vor Stulpende einlegen, wenn nach dem Ablängen des Bauteils die Kerben noch sichtbar sind bzw. weniger als 150 mm gekürzt wird.

[9] Durch die Montage des Hubbegrenzers kann aus einem Drehkippfenster ein Drehflügelfenster gebaut werden.

[10] Die Zuschlagsicherung wird zur Verringerung der Kippweite eingesetzt. Bei FFH < 800 mm ist die Zuschlagsicherung zwingend erforderlich.

[11] In Verbindung mit DK-Getriebe G-22080 und G-22081.

[12] Bei Aluminiumfenstern ist je Kippdrehschließplatte eine Unterlage einzusetzen (siehe Seite 572).

UNI-JET Zentralverschluss – RC2/RC2N

Stulpflügel mit Falzhebelgetriebe ZH – Griffsitz konstant / variabel

RC2

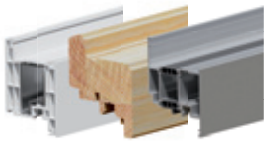

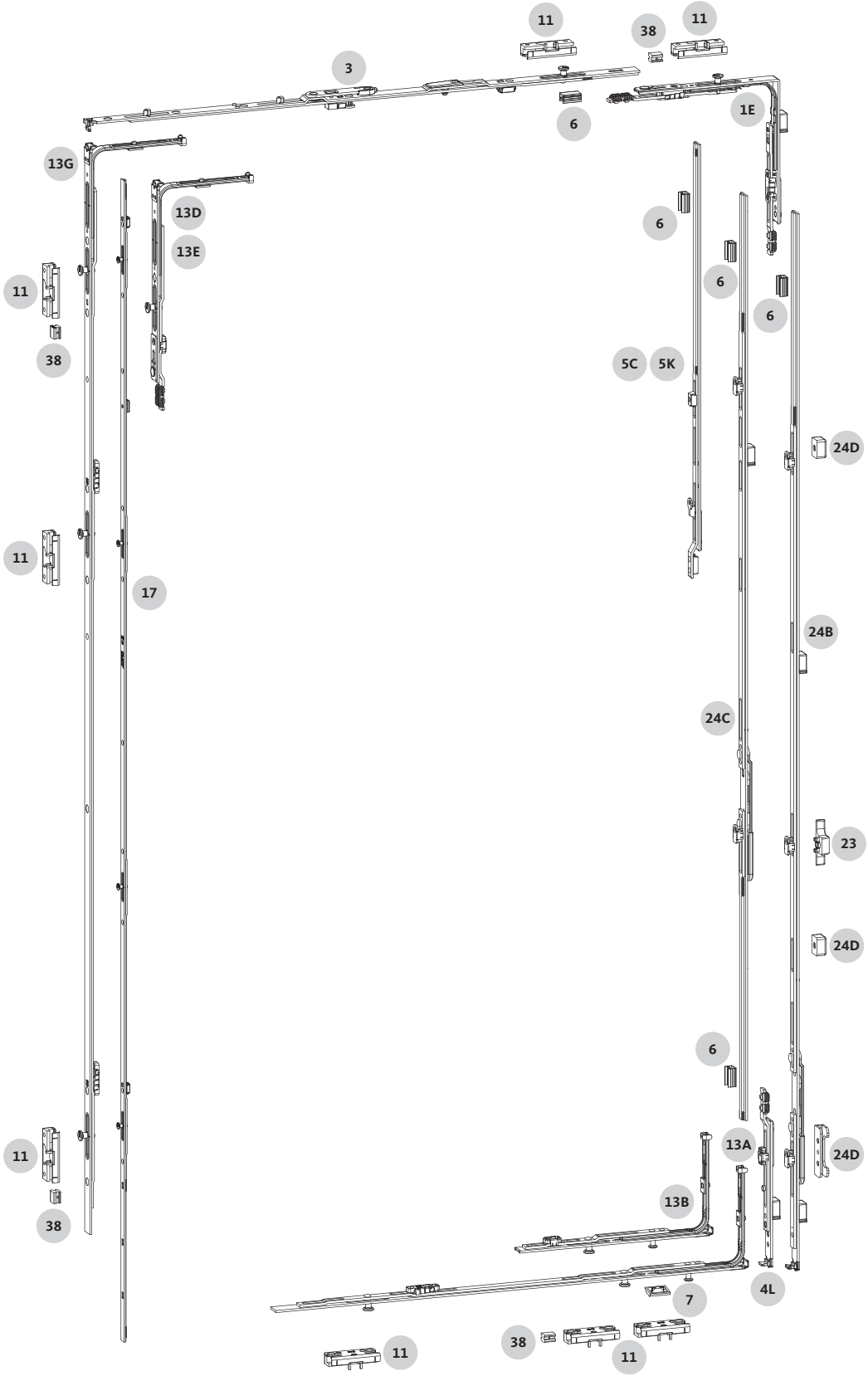

UNI-JET Zentralverschluss – RC2/RC2N

Stulpflügel mit Falzhebelgetriebe ZH – Griffsitz konstant / variabel

Einzelteile Zentralverschluss

Position	Bauteil	Kapitel
1E	Eckumlenkung	2.2.3
3	Scherenstulp	2.2.4
4L	Ansatzstück 180°	2.2.1
5C 5K	Verlängerung	2.2.2
6	Stangenführung	2.2.4
7	Auflaufkeil	6.1
13A 13B	Verriegelung DK	2.2.5
13D 13E 13G 17	Verriegelung Se bandseitig	2.2.5
24B 24C	Falzhebelgetriebe Se	2.2.6
24D	Schutzwinkel ZH Se	2.2.6
38	Falzluftbegrenzer	6.2

Rahmenbauteile

Position	Bauteil	Kapitel
Rahmenbauteile: Schließplatten		
11	für Kunststofffenster	3.3
	für Holzfenster	4.3
	für Aluminiumfenster	5.3
Rahmenbauteile: Auflaufplatte Flügelfix		
23	für Kunststofffenster	3.3
	für Holz- und Aluminiumfenster	6.1

Einbauzeichnungen

Zeichnungsnummer	Beschreibung
0-44971-DD	Falzhebelgetriebe UNI-JET RC2/RC2N **für Holz-, Kunststoff- und Aluminiumprofile** **Drehflügel an 2-flügeligen Elementen ohne Setzpfosten**

UNI-JET Zentralverschluss – RC2/RC2N

Stulpflügel mit Falzhebelgetriebe ZH – Griffsitz konstant / variabel

Sicherheitseckumlenkung oben

Pos.	FFB [mm]	FFH [mm]	SZ-PA	VE	Bestellnummer
1E	400–1450	470–2800	1	10	G-22492-00-0-1

Falzhebelgetriebe ZH Se, konstanter Griffsitz mit fest vernietetem Bedienhebel und Schließplatten [1]

Pos.	FFH [mm]	L [mm]	G [mm]	SP	VE	Bestellnummer
24B	470–550	560	230	1	10	6-33130-00-0-1
	551–720	560	230	1	10	6-33130-00-0-1
	570–720	560	230	1	10	6-33130-00-0-1
	721–850	690	230	2	10	6-33131-00-0-1
	851–1100	940	230	2	10	6-33132-00-0-1
	1101–1350	1190	230	3	10	6-33133-00-0-1
	1351–1600	1440	230	3	10	6-33134-00-0-1
	1601–1850	1690	230	4	10	6-33135-00-0-1
	1851–2100	1940	516	4	10	6-33136-00-0-1
	2101–2800 [2]	2190	516	5	10	6-33137-00-0-1
Verlängerung 250						
5C	2351–2600 [2]	250		–	10	8-00625-00-0-1
Verlängerung 500						
5K	2601–2800 [2][3]	500		–	10	G-21040-00-0-1

Falzhebelgetriebe ZH Se, variabler Griffsitz mit fest vernietetem Bedienhebel und Schließplatten [1]

Pos.	FFH [mm]	L [mm]	G [mm]	SP	VE	Bestellnummer
24C	781–950	630	356–536	1	10	6-33312-00-0-1
	781–1200	880	356–536	1	10	6-33312-01-0-1
	951–1450	1130	310–560	1	10	6-33313-00-0-1
	1451–1950	1630	310–560	2	10	6-33314-00-0-1
	1951–2450	2130	310–560	3	10	6-33315-00-0-1
	2451–2800 [2]	2130	1225	3	10	6-33315-00-0-1
Verlängerung 250						
5C	2451–2700 [2]	250		–	10	8-00625-00-0-1
Verlängerung 500						
5K	2701–2800 [2][3]	500		–	10	G-21040-00-0-1

Schutzwinkel ZH Se

Pos.	FFH [mm]	VE	Bestellnummer
24D	470–2800	5	K-17080-00-0-1

Ansatzstück Se 180° – unten (bei variablem Griffsitz)

Pos.	FFH [mm]	L [mm]	SP	VE	Bestellnummer
4L	851–2800	160	1	10	G-22910-00-0-1

Scherenstulp [4]

Pos.	FFB [mm]	L [mm]	SZ-PA	VE	Bestellnummer
3	400–500	350	–	10	6-31512-03-0-1
	501–750	590	–	10	6-31512-06-0-1
	751–1000	840	1	10	6-31512-08-0-1
	951–1450	1040	1	10	6-31512-10-0-1

Verriegelung DK – unten waagerecht

Pos.	FFB [mm]	L [mm]	SZ-PA	VE	Bestellnummer
13B	400–750 [5]	215	1	10	6-32012-00-0-1
13A	400–750 [6]	330	2	10	6-32076-03-0-1
	751–950	530	2	10	6-32076-05-0-1
	951–1200	740	2	10	6-32076-07-0-1
	1201–1450	1050	3	10	6-32076-10-0-1

Verriegelung Se bandseitig (bei konstantem Griffsitz)

Pos.	FFH [mm]	L [mm]	SZ-PA	VE	Bestellnummer
13D	450–720 [7]	215	1	10	6-32010-00-0-1
13G	450–720 [8]	330	2	10	6-32008-03-0-1
	721–1100	530	2	10	6-32008-05-0-1
	1101–1350	740	2	10	6-32008-07-0-1
	1351–1850	1190	3	10	6-32008-12-0-1
	1851–2100	1450	3	10	6-32008-15-0-1
	2101–2500	1890	4	10	6-32008-19-0-1
13E	2501–2800	215	1	10	6-32011-00-0-1
17	2501–2800	2030	4	10	6-32494-90-0-1

Verriegelung Se bandseitig (bei variablem Griffsitz)

Pos.	FFH [mm]	L [mm]	SZ-PA	VE	Bestellnummer
13D	480–750 [7]	215	1	10	6-32010-00-0-1
13G	480–750 [8]	330	2	10	6-32008-03-0-1
	751–1100	530	2	10	6-32008-05-0-1
	1101–1350	740	2	10	6-32008-07-0-1
	1351–1700	1190	3	10	6-32008-12-0-1
	1701–2100	1450	3	10	6-32008-15-0-1
	2101–2500	1890	4	10	6-32008-19-0-1
13E	2501–2800	215	1	10	6-32011-00-0-1
17	2501–2800	2030	4	10	6-32494-90-0-1

UNI-JET Zentralverschluss – RC2/RC2N

Stulpflügel mit Falzhebelgetriebe ZH – Griffsitz konstant / variabel

Stangenführung [9]

Pos.		VE	Bestellnummer
6	Anzahl nach Bedarf	100	8-00805-00-0-0

Se-Schließplatte Stahl (Kippschließplatte)

Pos.		VE	Bestellnummer
11	siehe Kapitel 3.3 + 4.3 + 5.3	100	profilspezifisch

Auflaufkeil (optional)

Pos.		VE	Bestellnummer
7		100	9-41796-00-0-1

Auflaufplatte Flügelfix für Falzhebelgetriebe

Pos.		VE	Bestellnummer
23		100	9-40149-00-0-1

Falzluftbegrenzer

Pos.		VE	Bestellnummer
38	Anzahl und Montageposition nach Zeichnung 0-44971	100	9-43219-00-0-1

[1] Die Kompatibilität und Anwendungsbereiche der Falzhebelgetriebe zu den verschiedenen DK-Getrieben (15 und 7,5 mm Dornmaß) sind aus der Zeichnung 0-44971 zu entnehmen.

[2] Bei FFH > 2350 mm bzw. > 2450 mm ist die Verlängerung 500 oder 250 zu verwenden.

Getriebe konstant
Bei FFH 2350–2600 mm Verlängerung 250 ungekürzt und Getriebe oben auf die entsprechende FFH gekürzt (0 bis 250 mm).

Bei FFH 2601–2800 mm Verlängerung 500 gekürzt auf Maß 450 und zusätzlich das Getriebe oben auf die entsprechende FFH gekürzt (0 bis 200 mm).

Getriebe variabel
Bei FFH 2450–2700 mm Verlängerung 250 ungekürzt und Getriebe oben auf die entsprechende FFH gekürzt (0 bis 250 mm).

Bei FFH 2701–2800 mm Verlängerung 500 gekürzt auf Maß 350 und zusätzlich das Getriebe oben auf die entsprechende FFH gekürzt (0 bis 100 mm).

[3] Bei FFH > 2600 mm bzw. > 2700 mm muss die aufschraubbare Standard-Schließplatte 9-30256-00-0-1 oder die aufschraubbare Se-Schließplatte E-19813-00-0-1 auf den Stulp der Verlängerung G-21040-00-0-1 verschraubt werden.

[4] Für das System UNI-JET SCF/CC passenden Scherenstulp von Seite 199 verwenden.

Für das System UNI-JET CONTURA passenden Scherenstulp von Seite 200 verwenden.

[5] **Kunststofffenster**
Bei FFB 400–750 mm ist die Verriegelung 6-32012-00-0-1 einzusetzen.

[6] **Holzfenster**
Bei FFB 400–750 mm ist die Verriegelung 6-32076-03-0-1 einzusetzen.
Bei FFB 400–420 mm ist das Einbohrband 6-36180-03-0-1 einzusetzen.

[7] **Kunststofffenster**
Bei FFH 450–720 mm (konstanter Griffsitz) und 480–750 mm (variabler Griffsitz) ist die Verriegelung 6-32010-00-0-1 einzusetzen.

[8] **Holzfenster**
Bei FFH 450–720 mm (konstanter Griffsitz) und 480–750 mm (variabler Griffsitz) ist die Verriegelung 6-32008-03-0-1 einzusetzen.

[9] Es wird der Einsatz der Stangenführung empfohlen, um eventuell auftretende Zugstangengeräusche und Hubverlust zu minimieren. Stangenführung min. 65 mm vor Stulpende einlegen, wenn nach dem Ablängen des Bauteils die Kerben noch sichtbar sind bzw. weniger als 150 mm gekürzt wird.

UNI-JET Zentralverschluss – RC3

Drehkippflügel / Kippdrehflügel / Drehflügel – Griffsitz variabel

Verwendung Einbohrband

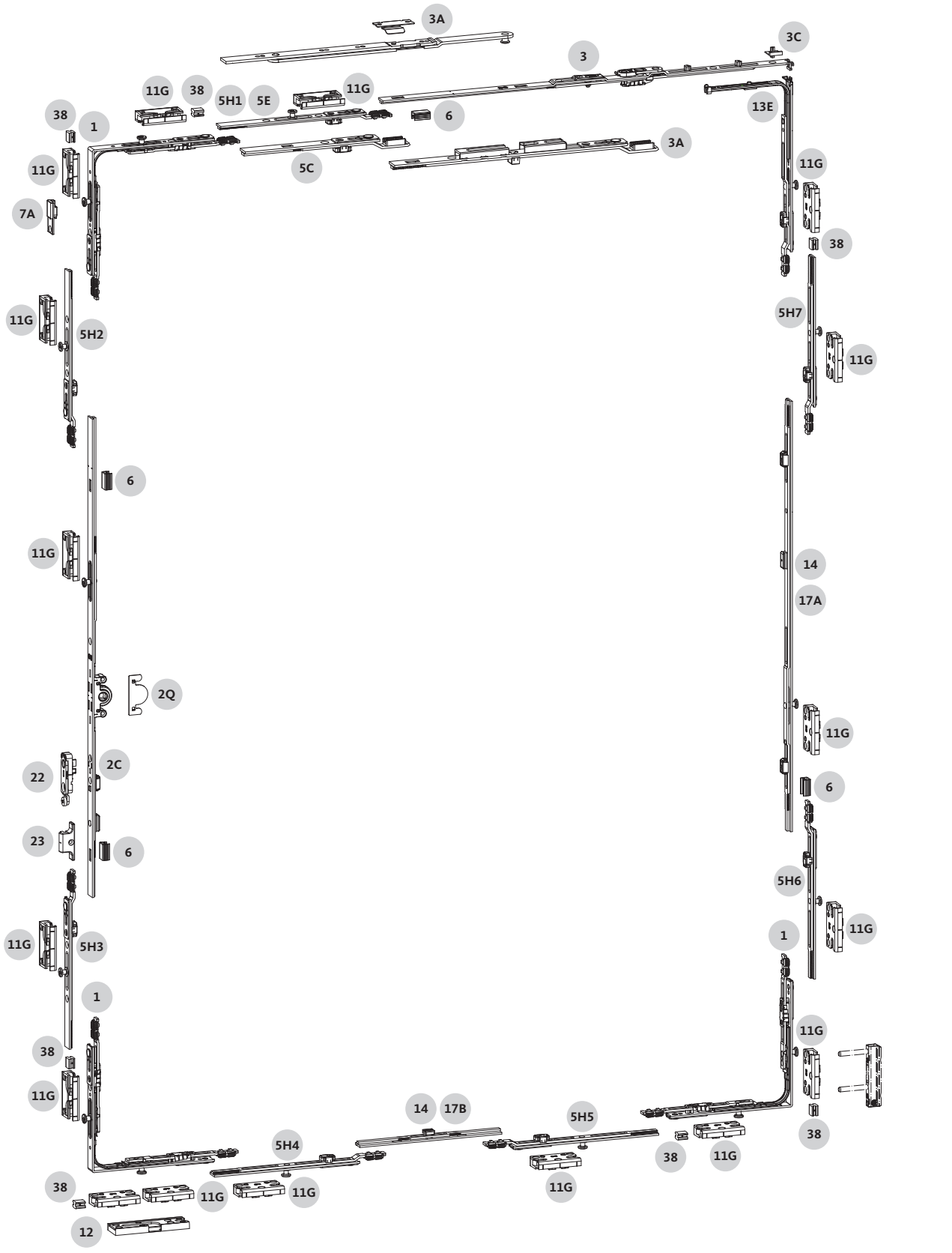

UNI-JET Zentralverschluss – RC3

Drehkippflügel / Kippdrehflügel / Drehflügel – Griffsitz variabel

Verwendung Einbohrband

Einzelteile Zentralverschluss

Position	Bauteil	Kapitel
1	Eckumlenkung	2.2.3
2C	DK-Getriebe	2.2.1
2Q	Aufbohrschutz	6.2
3	Scherenstulp	2.2.4
3A	Zusatzschere	2.2.4
3C	Abstandshalter	2.2.4
5C 5E 5H	Verlängerung	2.2.2
6	Stangenführung	2.2.4
7A	Hubbegrenzer	2.2.5
13E 14 17A	Verriegelung bandseitig	2.2.5
14 17B	Verriegelung unten	2.2.5
22	Flügelfix	6.1
38	Falzluftbegrenzer	6.2
Einbohrband siehe Kapitel Bandseite		3.1

Rahmenbauteile

Position	Bauteil	Kapitel
11G 12 23	für Kunststofffenster	3.3

Einbauzeichnungen

Zeichnungsnummer	Beschreibung
0-49077-DD	Zentralverschluss UNI-JET RC3 **für Kunststoffprofile** **Drehkippflügel / Kippdrehflügel / Drehflügel**
0-46603-DD	Bandseite UNI-JET D
0-46738-DD	Bandseite UNI-JET D **bis 150 kg Flügelgewicht**

UNI-JET Zentralverschluss – RC3

Drehkippflügel / Kippdrehflügel / Drehflügel – Griffsitz variabel
Verwendung Einbohrband

Sicherheitseckumlenkung

Pos.	FFB [mm]	FFH [mm]	SZ-PA	St.	VE	Bestellnummer
1	590–1600	670–2790	2	3	10	6-31753-00-0-1

Scherenstulp

Pos.	FFB [mm]	L [mm]	SZ-PA	St.	VE	Bestellnummer
3	590–700	350	–	1	10	6-31512-03-0-1
	701–880	590	–	1	10	6-31512-06-0-1
	881–1600	840	1	1	10	6-31512-08-0-1
Zusatzschere für Drehkipp						
3A	1274–1600	250	–	1	10	6-39731-00-0-1
Verlängerung 250						
5C	1274–1600	250	–	1	10	8-00625-00-0-1

Abstandshalter

Pos.		St.	VE	Bestellnummer
3C		1	20	9-46909-13-0-1

Verlängerung 190 RC3 SZ-P

Pos.	FFB [mm]	L [mm]	SZ-PA	St.	VE	Bestellnummer
5H1	590–880	190	1	1	10	6-35926-01-0-1
	941–1130	190	1	1	10	6-35926-01-0-1
	1131–1273	190	1	2	10	6-35926-01-0-1
	1464–1600	190	1	1	10	6-35926-01-0-1

Verlängerung 130 Se RC2

Pos.	FFB [mm]	L [mm]	SZ-PA	St.	VE	Bestellnummer
5E	881–940	130	1	1	10	6-35926-00-0-1
	1274–1600	130	1	1	10	6-35926-00-0-1

DK-Getriebe 15, variabler Griffsitz [1]

Pos.	FFH [mm]	L [mm]	G [mm]	SZ-PA	St.	VE	Bestellnummer
2C	670–780	270	(FFH-190)/2	–	1	10	G-22080-00-0-1
	781–860	430	(FFH-190)/2	–	1	10	G-22081-00-0-1
	861–970	270	FFH/2	–	1	10	G-22080-00-0-1
	971–1130	430	FFH/2	–	1	10	G-22081-00-0-1
	1131–1580	880	FFH/2	1	1	10	G-22082-00-0-1
	1581–2040	1380	FFH/2	2	1	10	G-22084-00-0-1
	2041–2330	1630	FFH/2	2	1	10	G-22085-00-0-1
	2331–2790	2130	FFH/2	3	1	10	G-22086-00-0-1

Verlängerung 190 RC3 SZ-P

Pos.	FFH [mm]	L [mm]	SZ-PA	St.	VE	Bestellnummer
5H2	670–2790	190	1	1	10	6-35926-01-0-1
ab FFH 861 mm zusätzlich zu bestellen:						
5H3	861–2790	190	1	1	10	6-35926-01-0-1

Verriegelung unten

Pos.	FFB [mm]	L [mm]	SZ-PA	St.	VE	Bestellnummer
14	590–630	80–120	–	–	–	Stulp/Stange
	780–820	80–120	–	–	–	Stulp/Stange
17B	631–779	121–269	–	1	10	6-26741-00-0-1
	821–980	121–180	–	1	10	6-26741-00-0-1
	981–1230	530	1	1	10	6-32494-35-0-1
	1231–1480	780	1	1	10	6-32494-40-0-1
	1481–1600	1000	1	1	10	6-32494-50-0-1

Verlängerung 190 RC3 SZ-P

Pos.	FFB [mm]	L [mm]	SZ-PA	St.	VE	Bestellnummer
5H4	590–1600	190	1	1	10	6-35926-01-0-1
ab FFB 775 mm zusätzlich zu bestellen:						
5H5	775–1600	190	1	1	10	6-35926-01-0-1

Verriegelung bandseitig

Pos.	FFH [mm]	L [mm]	SZ-PA	St.	VE	Bestellnummer
13E	670–2790	215	1	1	10	6-32011-00-0-1
14	670–690	100–119	–	–	–	Stulp/Stange
	861–880	100–119	–	–	–	Stulp/Stange
17A	691–860	120–289	–	1	10	6-26741-00-0-1
	881–1040	120–279	–	1	10	6-26741-00-0-1
	1041–1290	530	1	1	10	6-32494-35-0-1
	1291–1540	780	1	1	10	6-32494-40-0-1
	1541–1790	1030	1	1	10	6-32494-50-0-1
	1791–2040	1280	2	1	10	6-32494-60-0-1
	2041–2290	1530	3	1	10	6-32494-70-0-1
	2291–2540	1780	3	1	10	6-32494-80-0-1
	2541–2790	2030	4	1	10	6-32494-90-0-1

Verlängerung 190 RC3 SZ-P

Pos.	FFH [mm]	L [mm]	SZ-PA	St.	VE	Bestellnummer
5H7	670–2790	190	1	1	10	6-35926-01-0-1
ab FFH 861 mm zusätzlich zu bestellen:						
5H6	861–2790	190	1	1	10	6-35926-01-0-1

UNI-JET Zentralverschluss – RC3

Drehkippflügel / Kippdrehflügel / Drehflügel – Griffsitz variabel

Verwendung Einbohrband

Stangenführung [2]

Pos.		St.	VE	Bestellnummer
6		[3]	100	8-00805-00-0-0

Hubbegrenzer 90° [4]

Pos.		St.	VE	Bestellnummer
7A		1	100	9-33432-00-0-1

Aufbohrschutz (15 mm Dornmaß)

Pos.		St.	VE	Bestellnummer
2Q		1	100	9-41749-00-0-0
	[5]	1	100	9-50465-01-0-0

Falzluftbegrenzer

Pos.		St.	VE	Bestellnummer
38		7	100	9-43219-00-0-1

Se-Schließplatte Stahl [6]

Pos.		St.	VE	Bestellnummer
11G	siehe Kapitel 3.3	[3]	100	profilspezifisch auf Anfrage

Kippdrehschließplatte für die Bedienfolge Kipp vor Dreh [6]

Pos.		St.	VE	Bestellnummer
12	siehe Kapitel 3.3	1	100	profilspezifisch auf Anfrage

Flügelfix (Flügelheber mit Fehlbedienungssicherung)

Pos.		St.	VE	Bestellnummer
22	› 1130 [1]	1	100	6-29987-00-0-1

Auflaufplatte Flügelfix

Pos.		St.	VE	Bestellnummer
23	siehe Kapitel 3.3	1	100	profilspezifisch

Anwendungsbereiche

Flügelfalzbreite 590–1600 mm

Flügelfalzhöhe 670–2790 mm

[1] Ab FFH 1131 mm kann der Flügelfix montiert werden.

[2] Es wird der Einsatz der Stangenführung empfohlen, um eventuell auftretende Zugstangengeräusche und Hubverlust zu minimieren. Stangenführung min. 65 mm vor Stulpende einlegen, wenn nach dem Ablängen des Bauteils die Kerben noch sichtbar sind bzw. weniger als 150 mm gekürzt wird.

[3] Anzahl nach Bedarf bzw. Elementgröße.

[4] Durch die Montage des Hubbegrenzers kann aus einem Drehkippfenster ein Drehflügelfenster gebaut werden.

[5] In Verbindung mit DK-Getriebe G-22080 und G-22081.

[6] Nur GU-Se-Schließplatten verwenden, die 3-fach verschraubt werden können.

UNI-JET Zentralverschluss – RC3

Drehkippflügel / Kippdrehflügel / Drehflügel – Griffsitz variabel

Verwendung Falzeckband

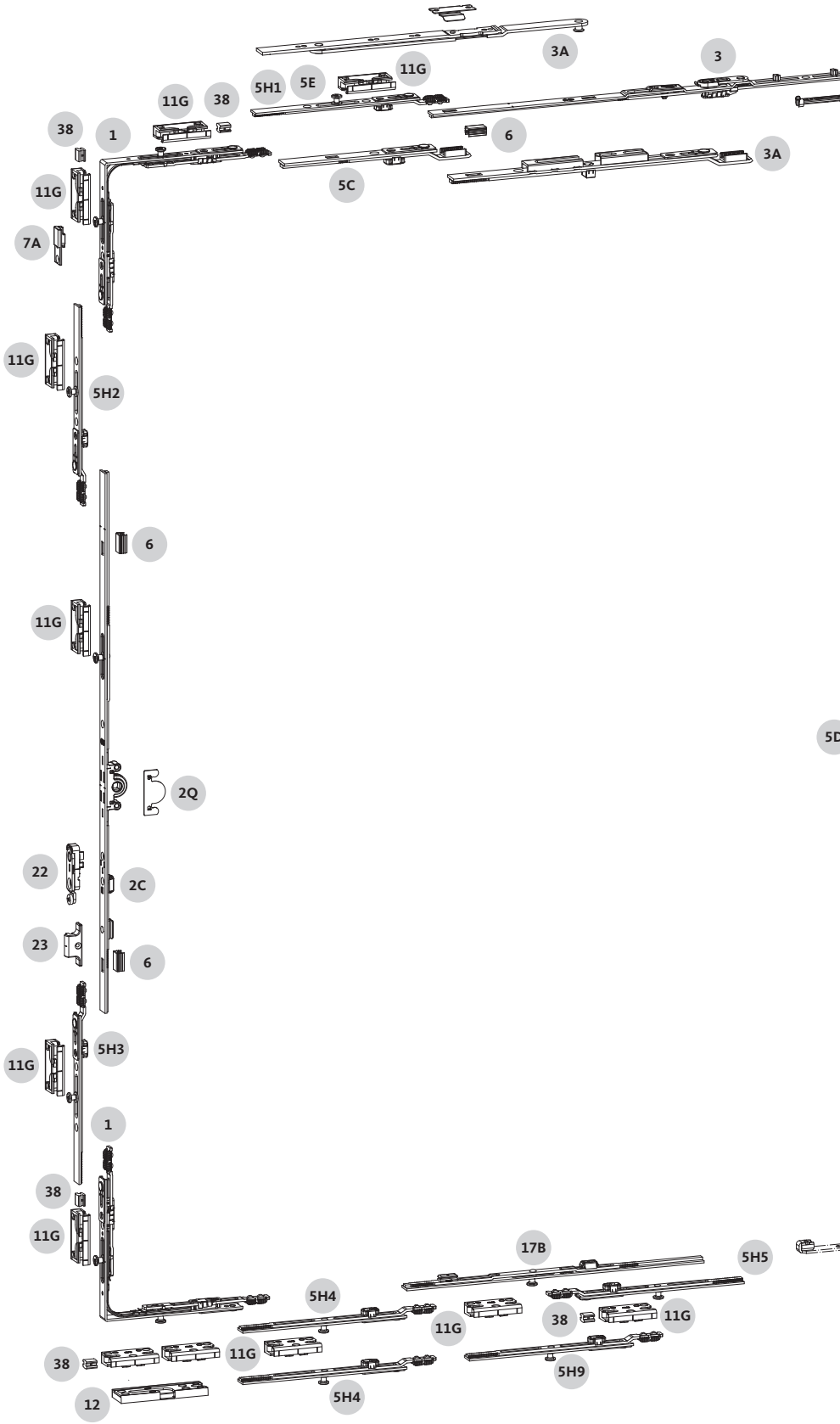

UNI-JET Zentralverschluss – RC3

Drehkippflügel / Kippdrehflügel / Drehflügel – Griffsitz variabel

Verwendung Falzeckband

Einzelteile Zentralverschluss

Position	Bauteil	Kapitel
1	Eckumlenkung	2.2.3
2C	DK-Getriebe	2.2.1
2Q	Aufbohrschutz	6.2
3	Scherenstulp	2.2.4
3A	Zusatzschere	2.2.4
3C	Abstandshalter	2.2.4
5C 5D 5E 5H	Verlängerung	2.2.2
6	Stangenführung	2.2.4
7A	Hubbegrenzer	2.2.5
13E 17A	Verriegelung bandseitig	2.2.5
17B	Verriegelung unten	2.2.5
22	Flügelfix	6.1
38	Falzluftbegrenzer	6.2
Falzeckband siehe Kapitel Bandseite		3.1

Rahmenbauteile

Position	Bauteil	Kapitel
11G 12 23	für Kunststofffenster	3.3

Einbauzeichnungen

Zeichnungsnummer	Beschreibung
0-49077-DD	Zentralverschluss UNI-JET RC3 **für Kunststoffprofile** **Drehkippflügel / Kippdrehflügel / Drehflügel**
0-46603-DD	Bandseite UNI-JET D
0-46738-DD	Bandseite UNI-JET D **bis 150 kg Flügelgewicht**

UNI-JET Zentralverschluss – RC3

Drehkippflügel / Kippdrehflügel / Drehflügel – Griffsitz variabel
Verwendung Falzeckband

Sicherheitseckumlenkung

Pos.	FFB [mm]	FFH [mm]	SZ-PA	St.	VE	Bestellnummer
1	630–1600	690–2800	2	2	10	6-31753-00-0-1

Scherenstulp

Pos.	FFB [mm]	L [mm]	SZ-PA	St.	VE	Bestellnummer
3	630–700	350	–	1	10	6-31512-03-0-1
	701–880	590	–	1	10	6-31512-06-0-1
	881–1600	840	1	1	10	6-31512-08-0-1
Zusatzschere für Drehkipp						
3A	1274–1600	250	–	1	10	6-39731-00-0-1
Verlängerung 250						
5C	1274–1600	250	–	1	10	8-00625-00-0-1

Abstandshalter

Pos.		St.	VE	Bestellnummer
3C		1	20	9-46909-13-0-1

Verlängerung 190 RC3 SZ-P

Pos.	FFB [mm]	L [mm]	SZ-PA	St.	VE	Bestellnummer
5H1	630–880	190	1	1	10	6-35926-01-0-1
	941–1130	190	1	1	10	6-35926-01-0-1
	1131–1273	190	1	2	10	6-35926-01-0-1
	1464–1600	190	1	1	10	6-35926-01-0-1

Verlängerung 130 Se RC2

Pos.	FFB [mm]	L [mm]	SZ-PA	St.	VE	Bestellnummer
5E	881–940	130	1	1	10	6-35926-00-0-1
	1274–1600	130	1	1	10	6-35926-00-0-1

DK-Getriebe 15, variabler Griffsitz [1]

Pos.	FFH [mm]	L [mm]	G [mm]	SZ-PA	St.	VE	Bestellnummer
2C	690–780	270	(FFH-190)/2	–	1	10	G-22080-00-0-1
	781–860	430	(FFH-190)/2	–	1	10	G-22081-00-0-1
	861–970	270	FFH/2	–	1	10	G-22080-00-0-1
	971–1130	430	FFH/2	–	1	10	G-22081-00-0-1
	1131–1580	880	FFH/2	1	1	10	G-22082-00-0-1
	1581–2040	1380	FFH/2	2	1	10	G-22084-00-0-1
	2041–2330	1630	FFH/2	2	1	10	G-22085-00-0-1
	2331–2800	2130	FFH/2	3	1	10	G-22086-00-0-1

Verlängerung 190 RC3 SZ-P

Pos.	FFH [mm]	L [mm]	SZ-PA	St.	VE	Bestellnummer
5H2	690–2800	190	1	1	10	6-35926-01-0-1
ab FFH 861 mm zusätzlich zu bestellen:						
5H3	861–2800	190	1	1	10	6-35926-01-0-1

Verlängerung 190 RC3 SZ-P

Pos.	FFB [mm]	L [mm]	SZ-PA	St.	VE	Bestellnummer
5H4	630–1600	190	1	1	10	6-35926-01-0-1

Verlängerung 190 RC3 SZ-P

Pos.	FFB [mm]	L [mm]	SZ-PA	St.	VE	Bestellnummer
5H9	630–820	190	1	1	10	6-35926-01-0-1
	821–1010	190	1	2	10	6-35926-01-0-1
	1011–1120	190	1	3	10	6-35926-01-0-1

Mittelstück

Pos.	FFB [mm]	L [mm]	SZ-PA	St.	VE	Bestellnummer
17B	1121–1370	530	1	1	10	6-32494-35-0-1
	1371–1600	780	1	1	10	6-32494-40-0-1

Verlängerung 190 RC3 SZ-P

Pos.	FFB [mm]	L [mm]	SZ-PA	St.	VE	Bestellnummer
5H5	1151–1600	190	1	2	10	6-35926-01-0-1

Verriegelung 215 Se-K (koppelbar)

Pos.	FFH [mm]	L [mm]	SZ-PA	St.	VE	Bestellnummer
13E	690–2800	215	1	1	10	6-32011-00-0-1

Verlängerung 190 RC3 SZ-P

Pos.	FFH [mm]	L [mm]	SZ-PA	St.	VE	Bestellnummer
5H7	690–2800	190	1	1	10	6-35926-01-0-1

Verlängerung 190 RC3 SZ-P

Pos.	FFH [mm]	L [mm]	SZ-PA	St.	VE	Bestellnummer
5H8	690–880	190	1	1	10	6-35926-01-0-1
	881–1070	190	1	2	10	6-35926-01-0-1
	1071–1180	190	1	3	10	6-35926-01-0-1
	2151–2800	190	1	1	10	6-35926-01-0-1

Mittelstück

Pos.	FFH [mm]	L [mm]	SZ-PA	St.	VE	Bestellnummer
17A	1181–1430	530	1	1	10	6-32494-35-0-1
	1431–1680	780	1	1	10	6-32494-40-0-1
	1681–1790	1030	1	1	10	6-32494-50-0-1
	1791–2150	780	1	1	10	6-32494-40-0-1
	2151–2800	1280	2	1	10	6-32494-60-0-1

Verlängerung 500

Pos.	FFH [mm]	L [mm]	SZ-PA	St.	VE	Bestellnummer
5D	1791–2150	500	1	1	10	6-32142-00-0-1
	2401–2800	500	1	1	10	6-32142-00-0-1

UNI-JET Zentralverschluss – RC3

Drehkippflügel / Kippdrehflügel / Drehflügel – Griffsitz variabel

Verwendung Falzeckband

Verlängerung 190 RC3 SZ-P

Pos.	FFH [mm]	L [mm]	SZ-PA	St.	VE	Bestellnummer
5H6	1181–2800	190	1	1	10	6-35926-01-0-1

Stangenführung [2]

Pos.		St.	VE	Bestellnummer
6		[3]	100	8-00805-00-0-0

Hubbegrenzer 90° [4]

Pos.		St.	VE	Bestellnummer
7A		1	100	9-33432-00-0-1

Aufbohrschutz (15 mm Dornmaß)

Pos.		St.	VE	Bestellnummer
2Q		1	100	9-41749-00-0-0
	[5]	1	100	9-50465-01-0-0

Falzluftbegrenzer

Pos.		St.	VE	Bestellnummer
38		7	100	9-43219-00-0-1

Se-Schließplatte Stahl [6]

Pos.		St.	VE	Bestellnummer
11G	siehe Kapitel 3.3	[3]	100	profilspezifisch auf Anfrage

Kippdrehschließplatte für die Bedienfolge Kipp vor Dreh [6]

Pos.		St.	VE	Bestellnummer
12	siehe Kapitel 3.3	1	100	profilspezifisch auf Anfrage

Flügelfix (Flügelheber mit Fehlbedienungssicherung)

Pos.		St.	VE	Bestellnummer
22	› 1130 [1]	1	100	6-29987-00-0-1

Auflaufplatte Flügelfix

Pos.		St.	VE	Bestellnummer
23	siehe Kapitel 3.3	1	100	profilspezifisch

Anwendungsbereiche

Flügelfalzbreite 630–1600 mm

Flügelfalzhöhe 690–2800 mm

[1] Ab FFH 1131 mm kann der Flügelfix montiert werden.

[2] Es wird der Einsatz der Stangenführung empfohlen, um eventuell auftretende Zugstangengeräusche und Hubverlust zu minimieren. Stangenführung min. 65 mm vor Stulpende einlegen, wenn nach dem Ablängen des Bauteils die Kerben noch sichtbar sind bzw. weniger als 150 mm gekürzt wird.

[3] Anzahl nach Bedarf bzw. Elementgröße.

[4] Durch die Montage des Hubbegrenzers kann aus einem Drehkippfenster ein Drehflügelfenster gebaut werden.

[5] In Verbindung mit DK-Getriebe G-22080 und G-22081.

[6] Nur GU-Se-Schließplatten verwenden, die 3-fach verschraubt werden können.

UNI-JET Zentralverschluss – RC3

Stulpflügel mit Falzhebelgetriebe ZH – Griffsitz variabel
Verwendung Einbohrband

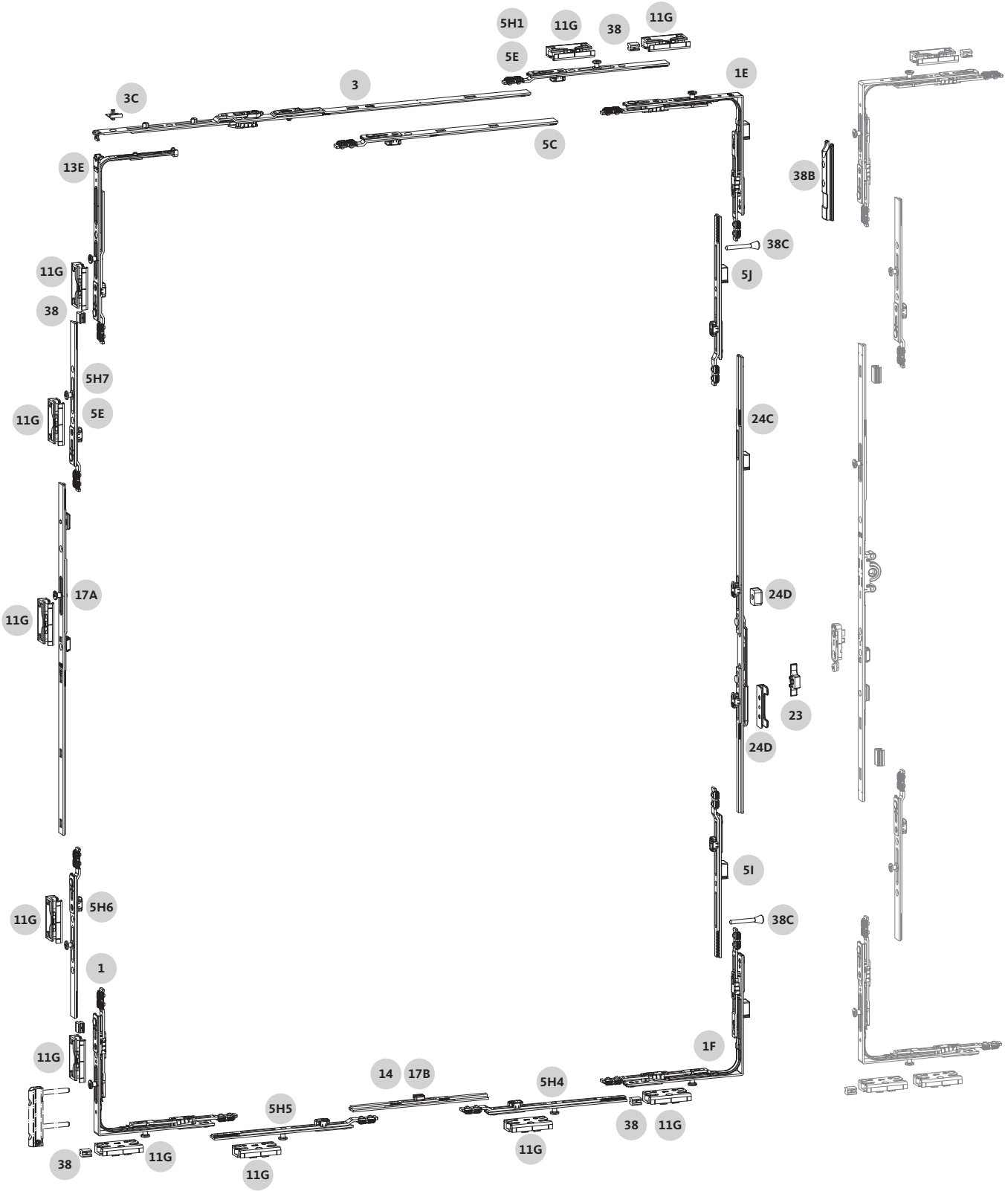

UNI-JET Zentralverschluss – RC3

Stulpflügel mit Falzhebelgetriebe ZH – Griffsitz variabel
Verwendung Einbohrband

Einzelteile Zentralverschluss

Position	Bauteil	Kapitel
1 1E 1F	Eckumlenkung	2.2.3
3	Scherenstulp	2.2.4
3C	Abstandshalter	2.2.4
5C 5E 5H 5I 5J	Verlängerung	2.2.2
6	Stangenführung	2.2.4
13E 17A	Verriegelung bandseitig	2.2.5
14 17B	Verriegelung unten	2.2.5
24C	Falzhebelgetriebe Se	2.2.6
24D	Schutzwinkel ZH Se	2.2.6
38 38B	Falzluftbegrenzer	6.2
38C	Sicherungsstift	2.2.6
Einbohrband siehe Kapitel Bandseite		3.1

Rahmenbauteile

Position	Bauteil	Kapitel
11G 23	für Kunststofffenster	3.3

Einbauzeichnungen

Zeichnungsnummer	Beschreibung
0-49078-DD	Falzhebelgetriebe UNI-JET RC3 **für Kunststoffprofile** **Drehflügel an 2-flügeligen Elementen ohne Setzpfosten**
0-49077-DD	Zentralverschluss UNI-JET RC3 **für Kunststoffprofile** **Drehkippflügel / Kippdrehflügel / Drehflügel**
0-46603-DD	Bandseite UNI-JET D
0-46738-DD	Bandseite UNI-JET D **bis 150 kg Flügelgewicht**

UNI-JET Zentralverschluss – RC3

Stulpflügel mit Falzhebelgetriebe ZH – Griffsitz variabel
Verwendung Einbohrband

Scherenstulp

Pos.	FFB [mm]	L [mm]	SZ-PA	St.	VE	Bestellnummer
3	590–700	350	–	1	10	6-31512-03-0-1
	701–880	590	–	1	10	6-31512-06-0-1
	881–1190	840	1	1	10	6-31512-08-0-1
	1191–1500	1040	1	1	10	6-31512-10-0-1
	1501–1600	840	1	1	10	6-31512-08-0-1
Verlängerung 250						
5C	1501–1600	250	–	1	10	8-00625-00-0-1

Abstandshalter

Pos.		St.	VE	Bestellnummer
3C		1	20	9-46909-13-0-1

Verlängerung 190 RC3 SZ-P

Pos.	FFB [mm]	L [mm]	SZ-PA	St.	VE	Bestellnummer
5H1	590–880	190	1	1	10	6-35926-01-0-1
	941–1380	190	1	1	10	6-35926-01-0-1
	1381–1500	190	1	2	10	6-35926-01-0-1
	1501–1600	190	1	2	10	6-35926-01-0-1

Verlängerung 130 Se RC2

Pos.	FFB [mm]	L [mm]	SZ-PA	St.	VE	Bestellnummer
5E	881–940	130	1	1	10	6-35926-00-0-1

Sicherheitseckumlenkung oben

Pos.	FFB [mm]	FFH [mm]	SZ-PA	St.	VE	Bestellnummer
1E	590–1600	780–2790	1	1	10	G-22492-00-0-1

Falzluftbegrenzer RC

Pos.		St.	VE	Bestellnummer
38B		1	10	9-49366-00-0-1

Falzhebelgetriebe ZH Se, variabler Griffsitz [1] mit fest vernietetem Bedienhebel und Schließplatten

Pos.	FFH [mm]	L [mm]	G [mm]	SP	St.	VE	Bestellnummer
24C	780–954 [2]	630	FFH/2	1	1	10	6-33312-02-0-1
	955–970 [2]	630	375	1	1	10	6-33312-02-0-1
	971–1140	630	(FFH-190)/2	1	1	10	6-33312-02-0-1
	1141–1160	880	565	1	1	10	6-33312-01-0-1
	1161–1580	880	FFH/2	1	1	10	6-33312-01-0-1
	1581–1690	1130	FFH/2	1	1	10	6-33313-00-0-1
	1691–1830	1130	(FFH-190)/2	1	1	10	6-33313-00-0-1
	1831–2330	1630	FFH/2	2	1	10	6-33314-00-0-1
	2331–2790	2130	FFH/2	3	1	10	6-33315-00-0-1

Sicherungsstift RC3 [2]

Pos.	FFH [mm]	St.	VE	Bestellnummer
38C	780–2790	2	10	9-52047-00-0-8

Schutzwinkel ZH Se

Pos.	FFH [mm]	St.	VE	Bestellnummer
24D	780–2790	1	5	K-17080-00-0-1

Verlängerung 190 RC3 SP oben

Pos.	FFH [mm]	L [mm]	SP	St.	VE	Bestellnummer
5J	955–1690	190	1	1	10	6-35926-03-0-1
	1691–1830	190	1	2	10	6-35926-03-0-1
	1831–2790	190	1	1	10	6-35926-03-0-1

Verlängerung 190 RC3 SP unten

Pos.	FFH [mm]	L [mm]	SP	St.	VE	Bestellnummer
5I	1141–2790	190	1	1	10	6-35926-02-0-1

Sicherheitseckumlenkung unten

Pos.	FFB [mm]	FFH [mm]	SZ-PA	St.	VE	Bestellnummer
1F	590–1600	780–2790	1	1	10	G-22491-00-0-1

Verriegelung unten

Pos.	FFB [mm]	L [mm]	SZ-PA	St.	VE	Bestellnummer
14	590–630	80–120	–	–	–	Stulp/Stange
	780–820	80–120	–	–	–	Stulp/Stange
17B	631–779	121–269	–	1	10	6-26741-00-0-1
	821–980	121–180	–	1	10	6-26741-00-0-1
	981–1230	530	1	1	10	6-32494-35-0-1
	1231–1480	780	1	1	10	6-32494-40-0-1
	1481–1600	1000	1	1	10	6-32494-50-0-1

Verlängerung 190 RC3 SZ-P

Pos.	FFB [mm]	L [mm]	SZ-PA	St.	VE	Bestellnummer
5H4	590–1600	190	1	1	10	6-35926-01-0-1
ab FFB 775 mm zusätzlich zu bestellen:						
5H5	775–1600	190	1	1	10	6-35926-01-0-1

UNI-JET Zentralverschluss – RC3

Stulpflügel mit Falzhebelgetriebe ZH – Griffsitz variabel
Verwendung Einbohrband

Verriegelung bandseitig

Pos.	FFH [mm]	L [mm]	SZ-PA	St.	VE	Bestellnummer
13E	780–2790	215	1	1	10	6-32011-00-0-1
17A	1116–1366	530	1	1	10	6-32494-35-0-1
	1367–1616	780	1	1	10	6-32494-40-0-1
	1617–1866	1030	1	1	10	6-32494-50-0-1
	1867–2116	1280	2	1	10	6-32494-60-0-1
	2117–2366	1530	3	1	10	6-32494-70-0-1
	2367–2616	1780	3	1	10	6-32494-80-0-1
	2617–2790	2030	4	1	10	6-32494-90-0-1

Verlängerung 130 Se RC2

Pos.	FFH [mm]	L [mm]	SZ-PA	St.	VE	Bestellnummer
5E	780–835	130	1	1	10	6-35926-00-0-1

Verlängerung 190 RC3 SZ-P

Pos.	FFH [mm]	L [mm]	SZ-PA	St.	VE	Bestellnummer
5H7	836–2790	190	1	1	10	6-35926-01-0-1
ab FFH 780 mm zusätzlich zu bestellen:						
5H6	780–2790	190	1	1	10	6-35926-01-0-1

Sicherheitseckumlenkung

Pos.	FFB [mm]	FFH [mm]	SZ-PA	St.	VE	Bestellnummer
1	590–1600	780–2790	2	1	10	6-31753-00-0-1

Stangenführung [3]

Pos.		St.	VE	Bestellnummer
6		[5]	100	8-00805-00-0-0

Se-Schließplatte Stahl [4]

Pos.		St.	VE	Bestellnummer
11G		[5]	100	profilspezifisch auf Anfrage

Falzluftbegrenzer

Pos.		St.	VE	Bestellnummer
38		5	100	9-43219-00-0-1

Auflaufplatte Flügelfix für Falzhebelgetriebe

Pos.		St.	VE	Bestellnummer
23	siehe Kapitel 3.3	1	100	profilspezifisch

Anwendungsbereiche

Flügelfalzbreite 590–1600 mm

Flügelfalzhöhe 780–2790 mm

[1] Die Kompatibilität und Anwendungsbereiche der Falzhebelgetriebe zu den verschiedenen DK-Getrieben (15 mm Dornmaß) sind aus der Zeichnung 0-49077 zu entnehmen.

[2] Bei FFH 780–970 mm sind die Sicherungsstifte RC3 9-52047-00-0-8 am Falzhebelgetriebe 6-33312 zu montieren.

[3] Es wird der Einsatz der Stangenführung empfohlen, um eventuell auftretende Zugstangengeräusche und Hubverlust zu minimieren. Stangenführung min. 65 mm vor Stulpende einlegen, wenn nach dem Ablängen des Bauteils die Kerben noch sichtbar sind bzw. weniger als 150 mm gekürzt wird.

[4] Nur GU-Se-Schließplatten verwenden, die 3-fach verschraubt werden können.

[5] Anzahl nach Bedarf bzw. Elementgröße.

UNI-JET Zentralverschluss – RC3

Stulpflügel mit Falzhebelgetriebe ZH – Griffsitz variabel
Verwendung Falzeckband

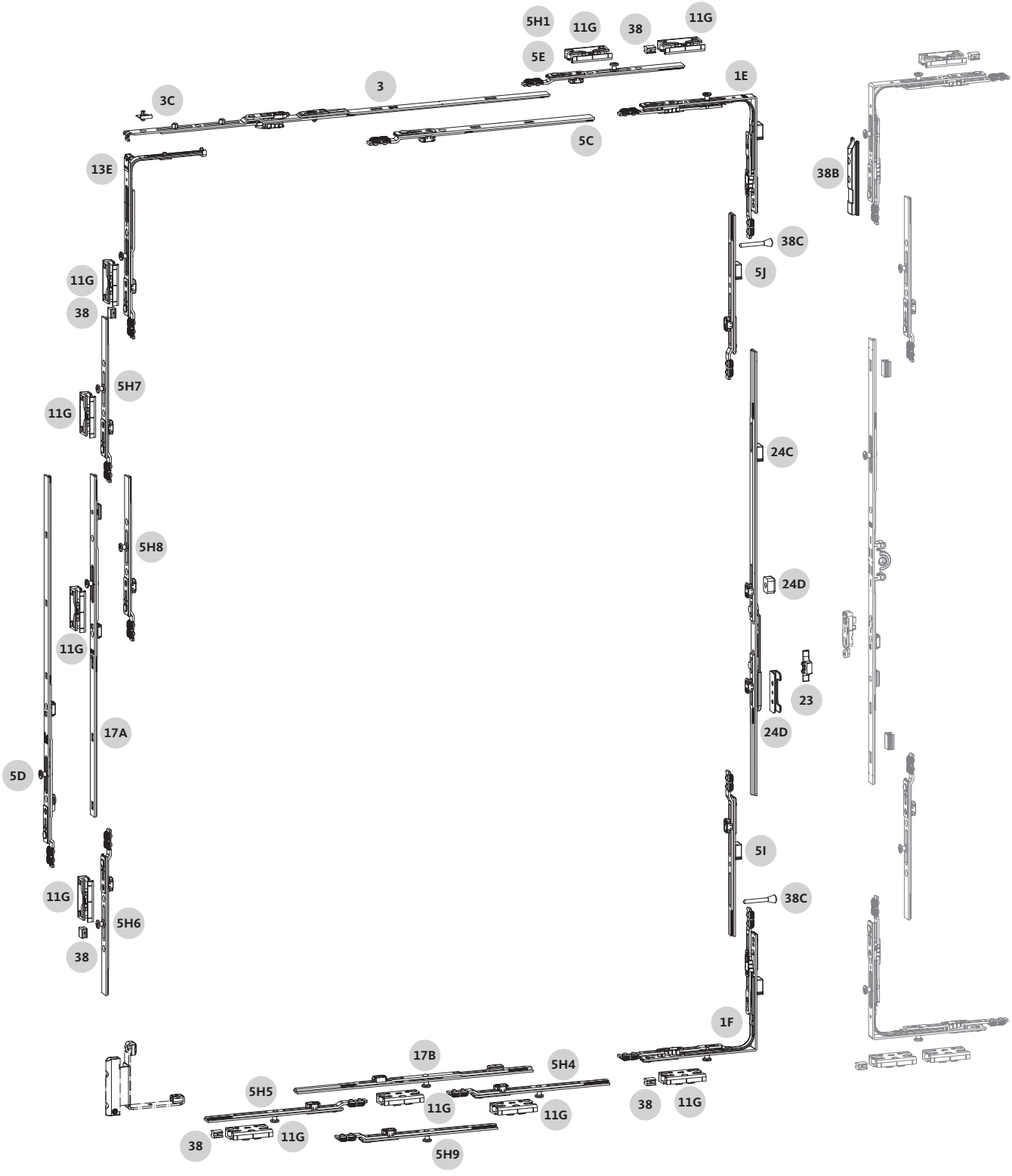

UNI-JET Zentralverschluss – RC3

Stulpflügel mit Falzhebelgetriebe ZH – Griffsitz variabel
Verwendung Falzeckband

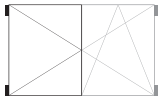

Einzelteile Zentralverschluss

Position	Bauteil	Kapitel
1E 1F	Eckumlenkung	2.2.3
3	Scherenstulp	2.2.4
3C	Abstandshalter	2.2.4
5C 5D 5E 5H 5I 5J	Verlängerung	2.2.2
6	Stangenführung	2.2.4
13E 17A	Verriegelung bandseitig	2.2.5
17B	Verriegelung unten	2.2.5
24C	Falzhebelgetriebe Se	2.2.6
24D	Schutzwinkel ZH Se	2.2.6
38 38B	Falzluftbegrenzer	6.2
38C	Sicherungsstift	2.2.6
Falzeckband siehe Kapitel Bandseite		3.1

Rahmenbauteile

Position	Bauteil	Kapitel
11G 23	für Kunststofffenster	3.3

Einbauzeichnungen

Zeichnungsnummer	Beschreibung
0-49078-DD	Falzhebelgetriebe UNI-JET RC3 **für Kunststoffprofile** **Drehflügel an 2-flügeligen Elementen ohne Setzpfosten**
0-49077-DD	Zentralverschluss UNI-JET RC3 **für Kunststoffprofile** **Drehkippflügel / Kippdrehflügel / Drehflügel**
0-46603-DD	Bandseite UNI-JET D
0-46738-DD	Bandseite UNI-JET D **bis 150 kg Flügelgewicht**

UNI-JET Zentralverschluss – RC3

Stulpflügel mit Falzhebelgetriebe ZH – Griffsitz variabel
Verwendung Falzeckband

Scherenstulp

Pos.	FFB [mm]	L [mm]	SZ-PA	St.	VE	Bestellnummer
3	630–700	350	–	1	10	6-31512-03-0-1
	701–880	590	–	1	10	6-31512-06-0-1
	881–1190	840	1	1	10	6-31512-08-0-1
	1191–1500	1040	1	1	10	6-31512-10-0-1
	1501–1600	840	1	1	10	6-31512-08-0-1
Verlängerung 250						
5C	1501–1600	250	–	1	10	8-00625-00-0-1

Abstandshalter

Pos.		St.	VE	Bestellnummer
3C		1	20	9-46909-13-0-1

Verlängerung 190 RC3 SZ-P

Pos.	FFB [mm]	L [mm]	SZ-PA	St.	VE	Bestellnummer
5H1	630–880	190	1	1	10	6-35926-01-0-1
	941–1380	190	1	1	10	6-35926-01-0-1
	1381–1500	190	1	2	10	6-35926-01-0-1
	1501–1600	190	1	2	10	6-35926-01-0-1

Verlängerung 130 Se RC2

Pos.	FFB [mm]	L [mm]	SZ-PA	St.	VE	Bestellnummer
5E	881–940	130	1	1	10	6-35926-00-0-1

Sicherheitseckumlenkung oben

Pos.	FFB [mm]	FFH [mm]	SZ-PA	St.	VE	Bestellnummer
1E	630–1600	780–2800	1	1	10	G-22492-00-0-1

Falzluftbegrenzer RC

Pos.		St.	VE	Bestellnummer
38B		1	10	9-49366-00-0-1

Falzhebelgetriebe ZH Se, variabler Griffsitz [1]
mit fest vernietetem Bedienhebel und Schließplatten

Pos.	FFH [mm]	L [mm]	G [mm]	SP	St.	VE	Bestellnummer
24C	780–954 [2]	630	FFH/2	1	1	10	6-33312-02-0-1
	955–970 [2]	630	375	1	1	10	6-33312-02-0-1
	971–1140	630	(FFH-190)/2	1	1	10	6-33312-02-0-1
	1141–1160	880	565	1	1	10	6-33312-01-0-1
	1161–1580	880	FFH/2	1	1	10	6-33312-01-0-1
	1581–1690	1130	FFH/2	1	1	10	6-33313-00-0-1
	1691–1830	1130	(FFH-190)/2	1	1	10	6-33313-00-0-1
	1831–2330	1630	FFH/2	2	1	10	6-33314-00-0-1
	2331–2800	2130	FFH/2	3	1	10	6-33315-00-0-1

Sicherungsstift RC3 [2]

Pos.	FFH [mm]	St.	VE	Bestellnummer
38C	780–2800	2	10	9-52047-00-0-8

Schutzwinkel ZH Se

Pos.	FFH [mm]	St.	VE	Bestellnummer
24D	780–2800	1	5	K-17080-00-0-1

Verlängerung 190 RC3 SP oben

Pos.	FFH [mm]	L [mm]	SP	St.	VE	Bestellnummer
5J	955–1690	190	1	1	10	6-35926-03-0-1
	1691–1830	190	1	2	10	6-35926-03-0-1
	1831–2800	190	1	1	10	6-35926-03-0-1

Verlängerung 190 RC3 SP unten

Pos.	FFH [mm]	L [mm]	SP	St.	VE	Bestellnummer
5I	1141–2800	190	1	1	10	6-35926-02-0-1

Sicherheitseckumlenkung unten

Pos.	FFB [mm]	FFH [mm]	SZ-PA	St.	VE	Bestellnummer
1F	630–1600	780–2800	1	1	10	G-22491-00-0-1

Verlängerung 190 RC3 SZ-P

Pos.	FFB [mm]	L [mm]	SZ-PA	St.	VE	Bestellnummer
5H4	630–1600	190	1	1	10	6-35926-01-0-1

Verlängerung 190 RC3 SZ-P

Pos.	FFB [mm]	L [mm]	SZ-PA	St.	VE	Bestellnummer
5H9	630–820	190	1	1	10	6-35926-01-0-1
	821–1010	190	1	2	10	6-35926-01-0-1
	1011–1120	190	1	3	10	6-35926-01-0-1

Mittelstück

Pos.	FFB [mm]	L [mm]	SZ-PA	St.	VE	Bestellnummer
17B	1121–1370	530	1	1	10	6-32494-35-0-1
	1371–1600	780	1	1	10	6-32494-40-0-1

Verlängerung 190 RC3 SZ-P

Pos.	FFB [mm]	L [mm]	SZ-PA	St.	VE	Bestellnummer
5H5	1151–1600	190	1	2	10	6-35926-01-0-1

UNI-JET Zentralverschluss – RC3

Stulpflügel mit Falzhebelgetriebe ZH – Griffsitz variabel
Verwendung Falzeckband

Verriegelung 215 Se-K (koppelbar)

Pos.	FFH [mm]	L [mm]	SZ-PA	St.	VE	Bestellnummer
13E	780–2800	215	1	1	10	6-32011-00-0-1

Verlängerung 190 RC3 SZ-P

Pos.	FFH [mm]	L [mm]	SZ-PA	St.	VE	Bestellnummer
5H7	780–2800	190	1	1	10	6-35926-01-0-1

Verlängerung 190 RC3 SZ-P

Pos.	FFH [mm]	L [mm]	SZ-PA	St.	VE	Bestellnummer
5H8	780–880	190	1	1	10	6-35926-01-0-1
	881–1070	190	1	2	10	6-35926-01-0-1
	1071–1180	190	1	3	10	6-35926-01-0-1
	2151–2800	190	1	1	10	6-35926-01-0-1

Mittelstück

Pos.	FFH [mm]	L [mm]	SZ-PA	St.	VE	Bestellnummer
17A	1181–1430	530	1	1	10	6-32494-35-0-1
	1431–1680	780	1	1	10	6-32494-40-0-1
	1681–1790	1030	1	1	10	6-32494-50-0-1
	1791–2150	780	1	1	10	6-32494-40-0-1
	2151–2800	1280	2	1	10	6-32494-60-0-1

Verlängerung 500

Pos.	FFH [mm]	L [mm]	SZ-PA	St.	VE	Bestellnummer
5D	1791–2150	500	1	1	10	6-32142-00-0-1
	2401–2800	500	1	1	10	6-32142-00-0-1

Verlängerung 190 RC3 SZ-P

Pos.	FFH [mm]	L [mm]	SZ-PA	St.	VE	Bestellnummer
5H6	1181–2800	190	1	2	10	6-35926-01-0-1

Stangenführung [3]

Pos.		St.	VE	Bestellnummer
6		[5]	100	8-00805-00-0-0

Se-Schließplatte Stahl [4]

Pos.		St.	VE	Bestellnummer
11G		[5]	100	profilspezifisch auf Anfrage

Falzluftbegrenzer

Pos.		St.	VE	Bestellnummer
38		5	100	9-43219-00-0-1

Auflaufplatte Flügelfix für Falzhebelgetriebe

Pos.		St.	VE	Bestellnummer
23	siehe Kapitel 3.3	1	100	profilspezifisch

Anwendungsbereiche

Flügelfalzbreite 630–1600 mm

Flügelfalzhöhe 780–2800 mm

[1] Die Kompatibilität und Anwendungsbereiche der Falzhebelgetriebe zu den verschiedenen DK-Getrieben (15 mm Dornmaß) sind aus der Zeichnung 0-49077 zu entnehmen.

[2] Bei FFH 780–970 mm sind die Sicherungsstifte RC3 9-52047-00-0-8 am Falzhebelgetriebe 6-33312 zu montieren.

[3] Es wird der Einsatz der Stangenführung empfohlen, um eventuell auftretende Zugstangengeräusche und Hubverlust zu minimieren. Stangenführung min. 65 mm vor Stulpende einlegen, wenn nach dem Ablängen des Bauteils die Kerben noch sichtbar sind bzw. weniger als 150 mm gekürzt wird.

[4] Nur GU-Se-Schließplatten verwenden, die 3-fach verschraubt werden können.

[5] Anzahl nach Bedarf bzw. Elementgröße.

UNI-JET Zentralverschluss – RC3

Drehkippflügel / Kippdrehflügel / Drehflügel – Griffsitz variabel

Verwendung Einbohrband

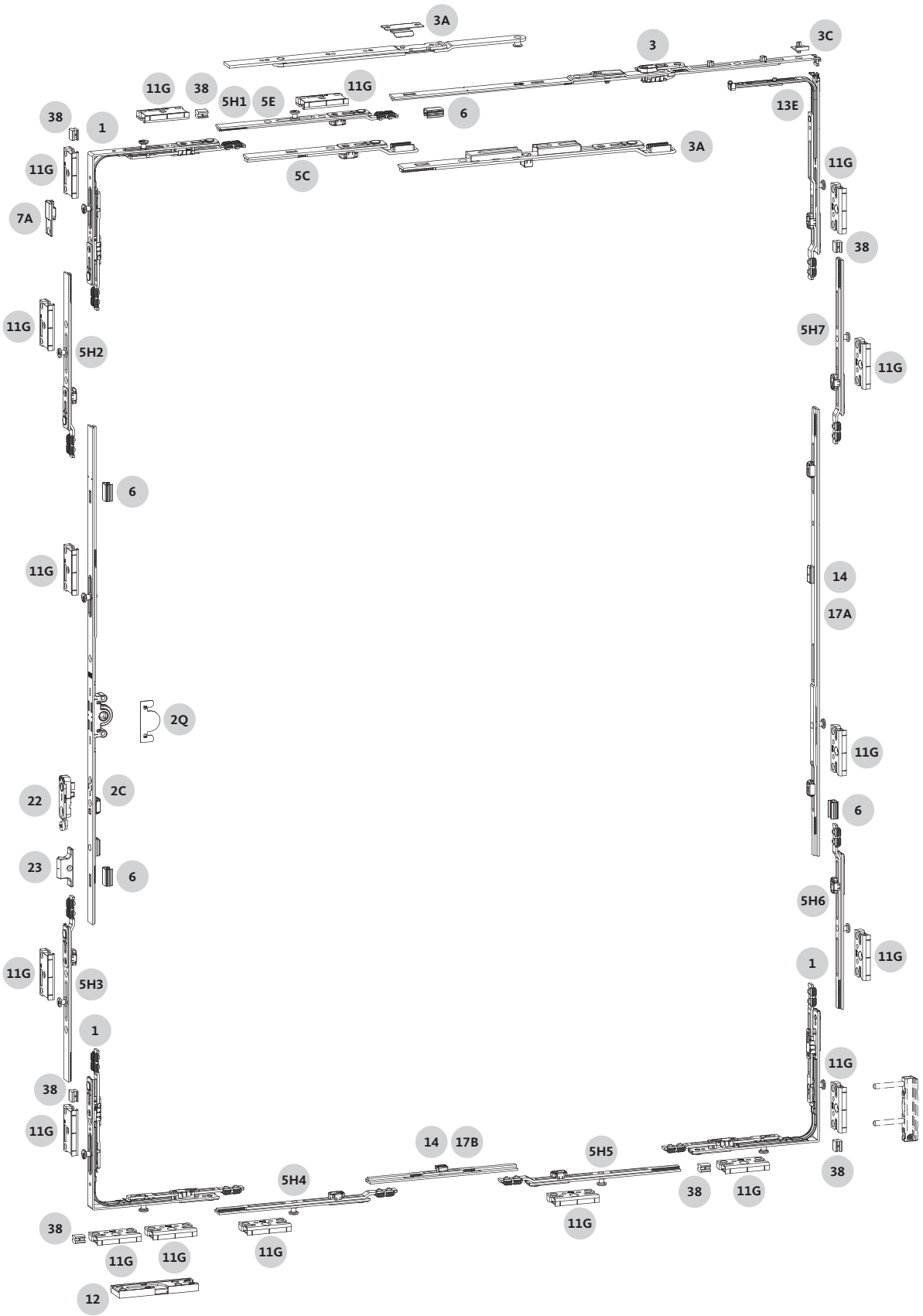

UNI-JET Zentralverschluss – RC3

Drehkippflügel / Kippdrehflügel / Drehflügel – Griffsitz variabel

Verwendung Einbohrband

Einzelteile Zentralverschluss

Position	Bauteil	Kapitel
1	Eckumlenkung	2.2.3
2C	DK-Getriebe	2.2.1
2Q	Aufbohrschutz	6.2
3	Scherenstulp	2.2.4
3A	Zusatzschere	2.2.4
3C	Abstandshalter	2.2.4
5C 5E 5H	Verlängerung	2.2.2
6	Stangenführung	2.2.4
7A	Hubbegrenzer	2.2.5
13E 14 17A	Verriegelung bandseitig	2.2.5
14 17B	Verriegelung unten	2.2.5
22	Flügelfix	6.1
38	Falzluftbegrenzer	6.2
Einbohrband siehe Kapitel Bandseite		4.1

Rahmenbauteile

Position	Bauteil	Kapitel
Rahmenbauteile: Schließplatten		
11G 12	für Holzfenster	4.3
Rahmenbauteile: Auflaufplatte Flügelfix		
23	für Holzfenster	6.1

Einbauzeichnungen

Zeichnungsnummer	Beschreibung
0-48764-DC	Zentralverschluss UNI-JET RC3 **für Holzprofile** **Drehkippflügel / Kippdrehflügel / Drehflügel**
0-46605-DC	Bandseite UNI-JET M6/12

UNI-JET Zentralverschluss – RC3

Drehkippflügel / Kippdrehflügel / Drehflügel – Griffsitz variabel
Verwendung Einbohrband

Sicherheitseckumlenkung

Pos.	FFB [mm]	FFH [mm]	SZ-PA	St.	VE	Bestellnummer
1	590–1600	670–2790	2	3	10	6-31753-00-0-1

Scherenstulp

Pos.	FFB [mm]	L [mm]	SZ-PA	St.	VE	Bestellnummer
3	590–700	350	–	1	10	6-31512-03-0-1
	701–880	590	–	1	10	6-31512-06-0-1
	881–1600	840	1	1	10	6-31512-08-0-1
Zusatzschere für Drehkipp						
3A	1274–1600	250	–	1	10	6-39731-00-0-1
Verlängerung 250						
5C	1274–1600	250	–	1	10	8-00625-00-0-1

Abstandshalter

Pos.		St.	VE	Bestellnummer
3C		1	20	9-46909-13-0-1

Verlängerung 190 RC3 SZ-P

Pos.	FFB [mm]	L [mm]	SZ-PA	St.	VE	Bestellnummer
5H1	590–880	190	1	1	10	6-35926-01-0-1
	941–1130	190	1	1	10	6-35926-01-0-1
	1131–1273	190	1	2	10	6-35926-01-0-1
	1464–1600	190	1	1	10	6-35926-01-0-1

Verlängerung 130 Se RC2

Pos.	FFB [mm]	L [mm]	SZ-PA	St.	VE	Bestellnummer
5E	881–940	130	1	1	10	6-35926-00-0-1
	1274–1600	130	1	1	10	6-35926-00-0-1

DK-Getriebe 15, variabler Griffsitz [1]

Pos.	FFH [mm]	L [mm]	G [mm]	SZ-PA	St.	VE	Bestellnummer
2C	670–780	270	(FFH-190)/2	–	1	10	G-22080-00-0-1
	781–860	430	(FFH-190)/2	–	1	10	G-22081-00-0-1
	861–970	270	FFH/2	–	1	10	G-22080-00-0-1
	971–1130	430	FFH/2	–	1	10	G-22081-00-0-1
	1131–1580	880	FFH/2	1	1	10	G-22082-00-0-1
	1581–2040	1380	FFH/2	2	1	10	G-22084-00-0-1
	2041–2330	1630	FFH/2	2	1	10	G-22085-00-0-1
	2331–2790	2130	FFH/2	3	1	10	G-22086-00-0-1

Verlängerung 190 RC3 SZ-P

Pos.	FFH [mm]	L [mm]	SZ-PA	St.	VE	Bestellnummer
5H2	670–2790	190	1	1	10	6-35926-01-0-1
ab FFH 861 mm zusätzlich zu bestellen:						
5H3	861–2790	190	1	1	10	6-35926-01-0-1

Verriegelung unten

Pos.	FFB [mm]	L [mm]	SZ-PA	St.	VE	Bestellnummer
14	590–630	80–120	–	–	–	Stulp/Stange
	780–820	80–120	–	–	–	Stulp/Stange
17B	631–779	121–269	–	1	10	6-26741-00-0-1
	821–980	121–180	–	1	10	6-26741-00-0-1
	981–1230	530	1	1	10	6-32494-35-0-1
	1231–1480	780	1	1	10	6-32494-40-0-1
	1481–1600	1000	1	1	10	6-32494-50-0-1

Verlängerung 190 RC3 SZ-P

Pos.	FFB [mm]	L [mm]	SZ-PA	St.	VE	Bestellnummer
5H4	590–1600	190	1	1	10	6-35926-01-0-1
ab FFB 775 mm zusätzlich zu bestellen:						
5H5	775–1600	190	1	1	10	6-35926-01-0-1

Verriegelung bandseitig

Pos.	FFH [mm]	L [mm]	SZ-PA	St.	VE	Bestellnummer
13E	670–2790	215	1	1	10	6-32011-00-0-1
14	670–690	100–119	–	–	–	Stulp/Stange
	861–880	100–119	–	–	–	Stulp/Stange
17A	691–860	120–289	–	1	10	6-26741-00-0-1
	881–1040	120–279	–	1	10	6-26741-00-0-1
	1041–1290	530	1	1	10	6-32494-35-0-1
	1291–1540	780	1	1	10	6-32494-40-0-1
	1541–1790	1030	1	1	10	6-32494-50-0-1
	1791–2040	1280	2	1	10	6-32494-60-0-1
	2041–2290	1530	3	1	10	6-32494-70-0-1
	2291–2540	1780	3	1	10	6-32494-80-0-1
	2541–2790	2030	4	1	10	6-32494-90-0-1

Verlängerung 190 RC3 SZ-P

Pos.	FFH [mm]	L [mm]	SZ-PA	St.	VE	Bestellnummer
5H7	670–2790	190	1	1	10	6-35926-01-0-1
ab FFH 861 mm zusätzlich zu bestellen:						
5H6	861–2790	190	1	1	10	6-35926-01-0-1

UNI-JET Zentralverschluss – RC3

Drehkippflügel / Kippdrehflügel / Drehflügel – Griffsitz variabel
Verwendung Einbohrband

Stangenführung [2]

Pos.		St.	VE	Bestellnummer
6		[3]	100	8-00805-00-0-0

Hubbegrenzer 90° [4]

Pos.		St.	VE	Bestellnummer
7A		1	100	9-33432-00-0-1

Aufbohrschutz (15 mm Dornmaß)

Pos.		St.	VE	Bestellnummer
2Q		1	100	9-41749-00-0-0
	[5]	1	100	9-50465-01-0-0

Falzluftbegrenzer

Pos.		St.	VE	Bestellnummer
38		7	100	9-43219-00-0-1

Se-Schließplatte Stahl

Pos.	Eurofalz [mm]		St.	VE	Bestellnummer
11G	≥ 30 x 8		[3]	100	6-39791-00-0-1
	≥ 30 x 8	Bohrzapfen	[3]	100	6-39791-08-0-1
	24 x 8		[3]	100	6-33585-00-0-1
	24 x 8	Bohrzapfen	[3]	100	6-33082-08-0-1

Kippdrehschließplatte für die Bedienfolge Kipp vor Dreh

Pos.	Eurofalz [mm]	St.	VE	Bestellnummer	
				DIN links	DIN rechts
12	≥ 30 x 8	1	100	6-35779-01-L-1	6-35779-01-R-1
	24 x 8	1	100	6-35779-00-L-1	6-35779-00-R-1

Flügelfix (Flügelheber mit Fehlbedienungssicherung)

Pos.	FFH [mm]	St.	VE	Bestellnummer
22	› 1130 [1]	1	100	6-29987-00-0-1

Auflaufplatte Flügelfix

Pos.		St.	VE	Bestellnummer
23	siehe Kapitel 4.3 + 6.1	1	100	profilspezifisch

Anwendungsbereiche

Flügelfalzbreite 590–1600 mm

Flügelfalzhöhe 670–2790 mm

[1] Ab FFH 1131 mm kann der Flügelfix montiert werden.

[2] Es wird der Einsatz der Stangenführung empfohlen, um eventuell auftretende Zugstangengeräusche und Hubverlust zu minimieren. Stangenführung min. 65 mm vor Stulpende einlegen, wenn nach dem Ablängen des Bauteils die Kerben noch sichtbar sind bzw. weniger als 150 mm gekürzt wird.

[3] Anzahl nach Bedarf bzw. Elementgröße.

[4] Durch die Montage des Hubbegrenzers kann aus einem Drehkippfenster ein Drehflügelfenster gebaut werden.

[5] In Verbindung mit DK-Getriebe G-22080 und G-22081.

UNI-JET Zentralverschluss – RC3

Drehkippflügel / Kippdrehflügel / Drehflügel – Griffsitz variabel

Verwendung Falzeckband

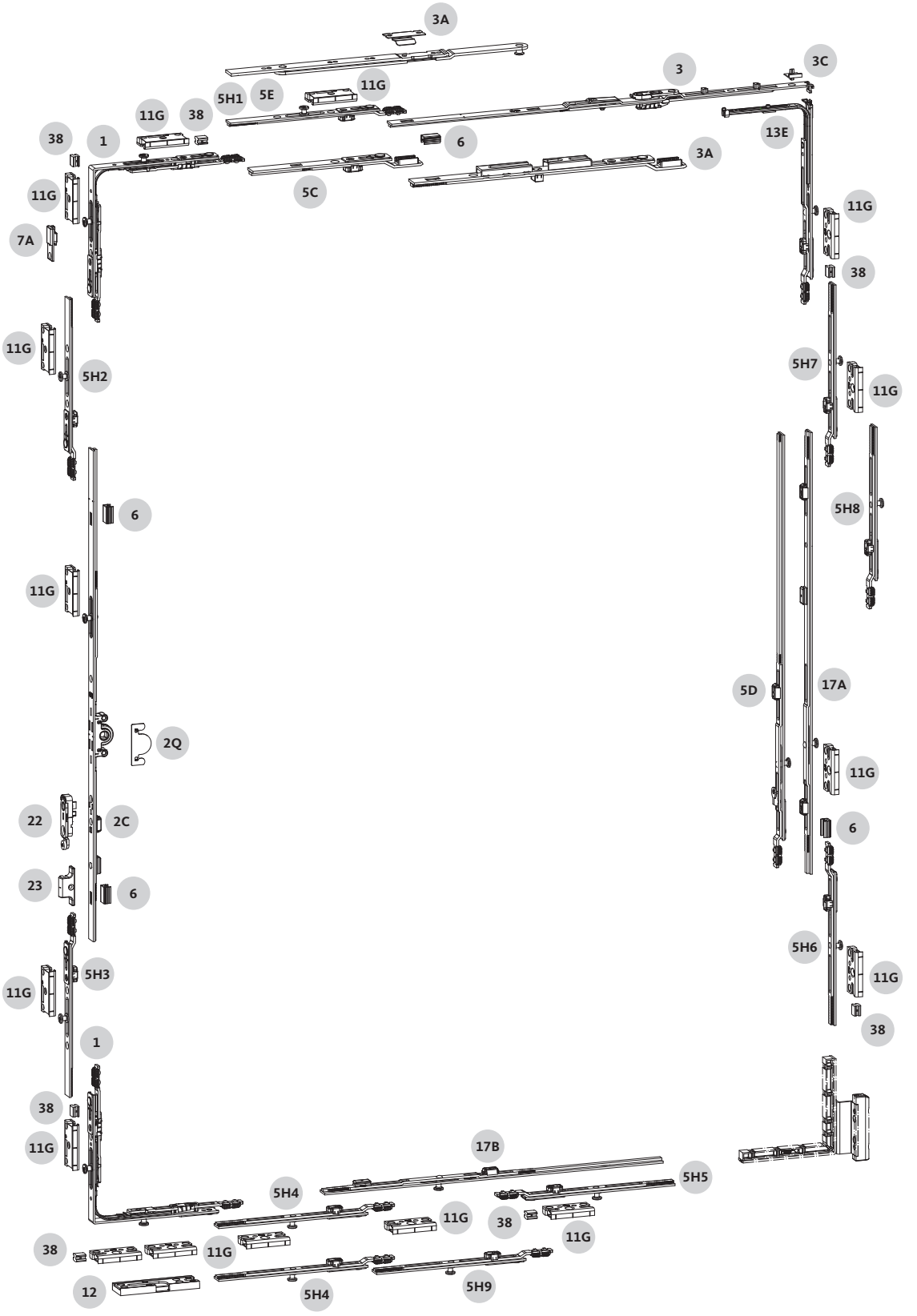

UNI-JET Zentralverschluss – RC3

Drehkippflügel / Kippdrehflügel / Drehflügel – Griffsitz variabel

Verwendung Falzeckband

Einzelteile Zentralverschluss

Position	Bauteil	Kapitel
1	Eckumlenkung	2.2.3
2C	DK-Getriebe	2.2.1
2Q	Aufbohrschutz	6.2
3	Scherenstulp	2.2.4
3A	Zusatzschere	2.2.4
3C	Abstandshalter	2.2.4
5C 5D 5E 5H	Verlängerung	2.2.2
6	Stangenführung	2.2.4
7A	Hubbegrenzer	2.2.5
13E 17A	Verriegelung bandseitig	2.2.5
17B	Verriegelung unten	2.2.5
22	Flügelfix	6.1
38	Falzluftbegrenzer	6.2
Falzeckband siehe Kapitel Bandseite		4.1

Rahmenbauteile

Position	Bauteil	Kapitel
Rahmenbauteile: Schließplatten		
11G 12	für Holzfenster	4.3
Rahmenbauteile: Auflaufplatte Flügelfix		
23	für Holzfenster	6.1

Einbauzeichnungen

Zeichnungsnummer	Beschreibung
0-48764-DC	Zentralverschluss UNI-JET RC3 **für Holzprofile** **Drehkippflügel / Kippdrehflügel / Drehflügel**
0-46605-DC	Bandseite UNI-JET M6/12
0-45984-DC	Bandseite UNI-JET M8/12

UNI-JET Zentralverschluss – RC3

Drehkippflügel / Kippdrehflügel / Drehflügel – Griffsitz variabel
Verwendung Falzeckband

Sicherheitseckumlenkung

Pos.	FFB [mm]	FFH [mm]	SZ-PA	St.	VE	Bestellnummer
1	633–1600	720–2800	2	2	10	6-31753-00-0-1

Scherenstulp

Pos.	FFB [mm]	L [mm]	SZ-PA	St.	VE	Bestellnummer
3	633–689	350	–	1	10	6-31512-03-0-1
	690–880	590	–	1	10	6-31512-06-0-1
	881–1600	840	1	1	10	6-31512-08-0-1
Zusatzschere für Drehkipp						
3A	1274–1600	250	–	1	10	6-39731-00-0-1
Verlängerung 250						
5C	1274–1600	250	–	1	10	8-00625-00-0-1

Abstandshalter

Pos.		St.	VE	Bestellnummer
3C		1	20	9-46909-13-0-1

Verlängerung 190 RC3 SZ-P

Pos.	FFB [mm]	L [mm]	SZ-PA	St.	VE	Bestellnummer
5H1	633–880	190	1	1	10	6-35926-01-0-1
	941–1130	190	1	1	10	6-35926-01-0-1
	1131–1273	190	1	2	10	6-35926-01-0-1
	1464–1600	190	1	1	10	6-35926-01-0-1

Verlängerung 130 Se RC2

Pos.	FFB [mm]	L [mm]	SZ-PA	St.	VE	Bestellnummer
5E	881–940	130	1	1	10	6-35926-00-0-1
	1274–1600	130	1	1	10	6-35926-00-0-1

DK-Getriebe 15, variabler Griffsitz [1]

Pos.	FFH [mm]	L [mm]	G [mm]	SZ-PA	St.	VE	Bestellnummer
2C	720–780	270	(FFH-190)/2	–	1	10	G-22080-00-0-1
	781–860	430	(FFH-190)/2	–	1	10	G-22081-00-0-1
	861–970	270	FFH/2	–	1	10	G-22080-00-0-1
	971–1130	430	FFH/2	–	1	10	G-22081-00-0-1
	1131–1580	880	FFH/2	1	1	10	G-22082-00-0-1
	1581–2040	1380	FFH/2	2	1	10	G-22084-00-0-1
	2041–2330	1630	FFH/2	2	1	10	G-22085-00-0-1
	2331–2800	2130	FFH/2	3	1	10	G-22086-00-0-1

Verlängerung 190 RC3 SZ-P

Pos.	FFH [mm]	L [mm]	SZ-PA	St.	VE	Bestellnummer
5H2	720–2800	190	1	1	10	6-35926-01-0-1
ab FFH 861 mm zusätzlich zu bestellen:						
5H3	861–2800	190	1	1	10	6-35926-01-0-1

Verlängerung 190 RC3 SZ-P

Pos.	FFB [mm]	L [mm]	SZ-PA	St.	VE	Bestellnummer
5H4	633–1600	190	1	1	10	6-35926-01-0-1
ab FFB 1151 mm zusätzlich zu bestellen:						
5H5	1151–1600	190	1	2	10	6-35926-01-0-1

Verriegelung unten

Pos.	FFB [mm]	L [mm]	SZ-PA	St.	VE	Bestellnummer
17B	1151–1400	530	1	1	10	6-32494-35-0-1
	1401–1600	780	1	1	10	6-32494-40-0-1

Verlängerung 190 RC3 SZ-P

Pos.	FFB [mm]	L [mm]	SZ-PA	St.	VE	Bestellnummer
5H9	633–850	190	1	1	10	6-35926-01-0-1
	851–1040	190	1	2	10	6-35926-01-0-1
	1041–1150	190	1	3	10	6-35926-01-0-1

Verriegelung bandseitig

Pos.	FFH [mm]	L [mm]	SZ-PA	St.	VE	Bestellnummer
13E	720–2800	215	1	1	10	6-32011-00-0-1
17A	1211–1460	530	1	1	10	6-32494-35-0-1
	1461–1710	780	1	1	10	6-32494-40-0-1
	1711–1790	1030	1	1	10	6-32494-50-0-1
	1791–2150	780	1	1	10	6-32494-40-0-1
	2151–2800	1280	2	1	10	6-32494-60-0-1

Verlängerung 500

Pos.	FFH [mm]	L [mm]	SZ-PA	St.	VE	Bestellnummer
5D	1791–2150	500	1	1	10	6-32142-00-0-1
	2401–2800	500	1	1	10	6-35926-01-0-1

Verlängerung 190 RC3 SZ-P

Pos.	FFH [mm]	L [mm]	SZ-PA	St.	VE	Bestellnummer
5H7	720–2800	190	1	1	10	6-35926-01-0-1
ab FFH 1211 mm zusätzlich zu bestellen:						
5H6	1211–2800	190	1	2	10	6-35926-01-0-1

Verlängerung 190 RC3 SZ-P

Pos.	FFH [mm]	L [mm]	SZ-PA	St.	VE	Bestellnummer
5H8	720–910	190	1	1	10	6-35926-01-0-1
	911–1100	190	1	2	10	6-35926-01-0-1
	1101–1210	190	1	3	10	6-35926-01-0-1
	2151–2800	190	1	1	10	6-35926-01-0-1

UNI-JET Zentralverschluss – RC3

Drehkippflügel / Kippdrehflügel / Drehflügel – Griffsitz variabel
Verwendung Falzeckband

Stangenführung [2]

Pos.		St.	VE	Bestellnummer
6		[3]	100	8-00805-00-0-0

Hubbegrenzer 90° [4]

Pos.		St.	VE	Bestellnummer
7A		1	100	9-33432-00-0-1

Aufbohrschutz (15 mm Dornmaß)

Pos.		St.	VE	Bestellnummer
2Q		1	100	9-41749-00-0-0
	[5]	1	100	9-50465-01-0-0

Falzluftbegrenzer

Pos.		St.	VE	Bestellnummer
38		7	100	9-43219-00-0-1

Se-Schließplatte Stahl

Pos.	Eurofalz [mm]		St.	VE	Bestellnummer
11G	≥ 30 x 8		[3]	100	6-39791-00-0-1
	≥ 30 x 8	Bohrzapfen	[3]	100	6-39791-08-0-1
	24 x 8		[3]	100	6-33585-00-0-1
	24 x 8	Bohrzapfen	[3]	100	6-33082-08-0-1

Kippdrehschließplatte für die Bedienfolge Kipp vor Dreh

Pos.	Eurofalz [mm]	St.	VE	Bestellnummer	
				DIN links	DIN rechts
12	≥ 30 x 8	1	100	6-35779-01-L-1	6-35779-01-R-1
	24 x 8	1	100	6-35779-00-L-1	6-35779-00-R-1

Flügelfix (Flügelheber mit Fehlbedienungssicherung)

Pos.	FFH [mm]	St.	VE	Bestellnummer
22	› 1130 [1]	1	100	6-29987-00-0-1

Auflaufplatte Flügelfix

Pos.		St.	VE	Bestellnummer
23	siehe Kapitel 4.3 + 6.1	1	100	profilspezifisch

Anwendungsbereiche

UNI-JET M6/12

Flügelfalzbreite 633–1600 mm

Flügelfalzhöhe 720–2800 mm

UNI-JET M8/12

Flügelfalzbreite 690–1600 mm

Flügelfalzhöhe 720–2800 mm

[1] Ab FFH 1131 mm kann der Flügelfix montiert werden.

[2] Es wird der Einsatz der Stangenführung empfohlen, um eventuell auftretende Zugstangengeräusche und Hubverlust zu minimieren. Stangenführung min. 65 mm vor Stulpende einlegen, wenn nach dem Ablängen des Bauteils die Kerben noch sichtbar sind bzw. weniger als 150 mm gekürzt wird.

[3] Anzahl nach Bedarf bzw. Elementgröße.

[4] Durch die Montage des Hubbegrenzers kann aus einem Drehkippfenster ein Drehflügelfenster gebaut werden.

[5] In Verbindung mit DK-Getriebe G-22080 und G-22081.

UNI-JET Zentralverschluss – RC3

Stulpflügel mit Falzhebelgetriebe ZH – Griffsitz variabel
Verwendung Einbohrband

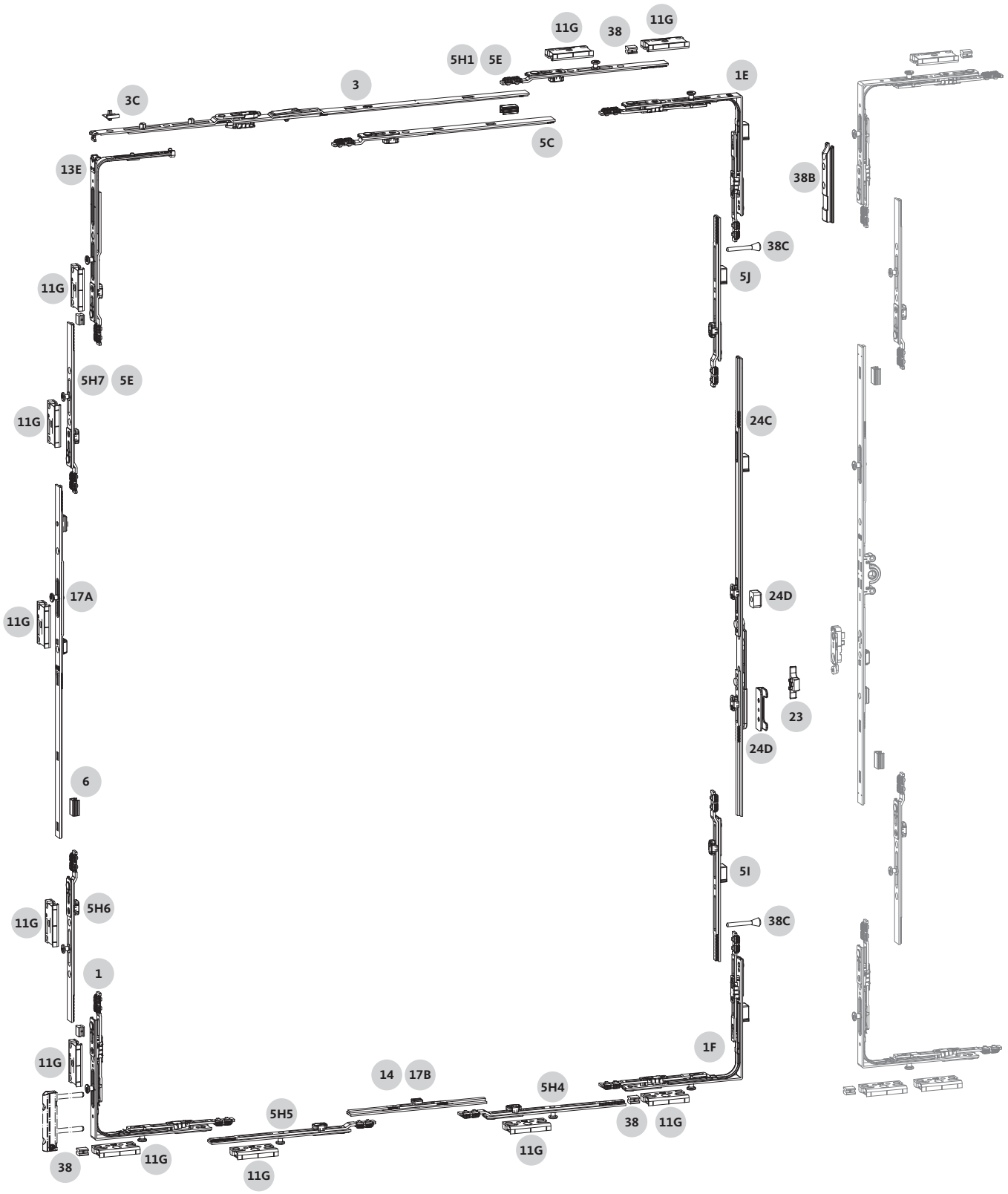

UNI-JET Zentralverschluss – RC3

Stulpflügel mit Falzhebelgetriebe ZH – Griffsitz variabel
Verwendung Einbohrband

Einzelteile Zentralverschluss

Position	Bauteil	Kapitel
1 1E 1F	Eckumlenkung	2.2.3
3	Scherenstulp	2.2.4
3C	Abstandshalter	2.2.4
5C 5E 5H 5I 5J	Verlängerung	2.2.2
6	Stangenführung	2.2.4
13E 17A	Verriegelung bandseitig	2.2.5
14 17B	Verriegelung unten	2.2.5
24C	Falzhebelgetriebe Se	2.2.6
24D	Schutzwinkel ZH Se	2.2.6
38 38B	Falzluftbegrenzer	6.2
38C	Sicherungsstift	2.2.6
Einbohrband siehe Kapitel Bandseite		4.1

Rahmenbauteile

Position	Bauteil	Kapitel
Rahmenbauteile: Schließplatten		
11G	für Holzfenster	4.3
Rahmenbauteile: Auflaufplatte Flügelfix		
23	für Holzfenster	6.1

Einbauzeichnungen

Zeichnungsnummer	Beschreibung
0-48765-DC	Falzhebelgetriebe UNI-JET RC3 **für Holzprofile** **Drehflügel an 2-flügeligen Elementen ohne Setzpfosten**
0-48764-DC	Zentralverschluss UNI-JET RC3 **für Holzprofile** **Drehkippflügel / Kippdrehflügel / Drehflügel**
0-46605-DC	Bandseite UNI-JET M6/12

UNI-JET Zentralverschluss – RC3

Stulpflügel mit Falzhebelgetriebe ZH – Griffsitz variabel
Verwendung Einbohrband

Scherenstulp

Pos.	FFB [mm]	L [mm]	SZ-PA	St.	VE	Bestellnummer
3	590–700	350	–	1	10	6-31512-03-0-1
	701–880	590	–	1	10	6-31512-06-0-1
	881–1190	840	1	1	10	6-31512-08-0-1
	1191–1500	1040	1	1	10	6-31512-10-0-1
	1501–1600	840	1	1	10	6-31512-08-0-1
Verlängerung 250						
5C	1501–1600	250	–	1	10	8-00625-00-0-1

Abstandshalter

Pos.		St.	VE	Bestellnummer
3C		1	20	9-46909-13-0-1

Verlängerung 190 RC3 SZ-P

Pos.	FFB [mm]	L [mm]	SZ-PA	St.	VE	Bestellnummer
5H1	590–880	190	1	1	10	6-35926-01-0-1
	941–1380	190	1	1	10	6-35926-01-0-1
	1381–1500	190	1	2	10	6-35926-01-0-1
	1501–1600	190	1	2	10	6-35926-01-0-1

Verlängerung 130 Se RC2

Pos.	FFB [mm]	L [mm]	SZ-PA	St.	VE	Bestellnummer
5E	881–940	130	1	1	10	6-35926-00-0-1

Sicherheitseckumlenkung oben

Pos.	FFB [mm]	FFH [mm]	SZ-PA	St.	VE	Bestellnummer
1E	590–1600	780–2790	1	1	10	G-22492-00-0-1

Falzluftbegrenzer RC

Pos.		St.	VE	Bestellnummer
38B		1	10	9-49366-00-0-1

Falzhebelgetriebe ZH Se, variabler Griffsitz mit fest vernietetem Bedienhebel und Schließplatten [1]

Pos.	FFH [mm]	L [mm]	G [mm]	SP	St.	VE	Bestellnummer
24C	780–954 [2]	630	FFH/2	1	1	10	6-33312-02-0-1
	955–970 [2]	630	375	1	1	10	6-33312-02-0-1
	971–1140	630	(FFH-190)/2	1	1	10	6-33312-02-0-1
	1141–1160	880	565	1	1	10	6-33312-01-0-1
	1161–1580	880	FFH/2	1	1	10	6-33312-01-0-1
	1581–1690	1130	FFH/2	1	1	10	6-33313-00-0-1
	1691–1830	1130	(FFH-190)/2	1	1	10	6-33313-00-0-1
	1831–2330	1630	FFH/2	2	1	10	6-33314-00-0-1
	2331–2790	2130	FFH/2	3	1	10	6-33315-00-0-1

Sicherungsstift RC3 [2]

Pos.	FFH [mm]	St.	VE	Bestellnummer
38C	780–2790	2	10	9-52047-00-0-8

Schutzwinkel ZH Se

Pos.	FFH [mm]	St.	VE	Bestellnummer
24D	780–2790	1	5	K-17080-00-0-1

Verlängerung 190 RC3 SP oben

Pos.	FFH [mm]	L [mm]	SP	St.	VE	Bestellnummer
5J	955–1690	190	1	1	10	6-35926-03-0-1
	1691–1830	190	1	2	10	6-35926-03-0-1
	1831–2790	190	1	1	10	6-35926-03-0-1

Verlängerung 190 RC3 SP unten

Pos.	FFH [mm]	L [mm]	SP	St.	VE	Bestellnummer
5I	1141–2790	190	1	1	10	6-35926-02-0-1

Sicherheitseckumlenkung unten

Pos.	FFB [mm]	FFH [mm]	SZ-PA	St.	VE	Bestellnummer
1F	590–1600	780–2790	1	1	10	G-22491-00-0-1

Verriegelung unten

Pos.	FFB [mm]	L [mm]	SZ-PA	St.	VE	Bestellnummer
14	590–630	80–120	–	–	–	Stulp/Stange
	780–820	80–120	–	–	–	Stulp/Stange
17B	631–779	121–269	–	1	10	6-26741-00-0-1
	821–980	121–180	–	1	10	6-26741-00-0-1
	981–1230	530	1	1	10	6-32494-35-0-1
	1231–1480	780	1	1	10	6-32494-40-0-1
	1481–1600	1000	1	1	10	6-32494-50-0-1

Verlängerung 190 RC3 SZ-P

Pos.	FFB [mm]	L [mm]	SZ-PA	St.	VE	Bestellnummer
5H4	590–1600	190	1	1	10	6-35926-01-0-1
ab FFB 775 mm zusätzlich zu bestellen:						
5H5	775–1600	190	1	1	10	6-35926-01-0-1

UNI-JET Zentralverschluss – RC3

Stulpflügel mit Falzhebelgetriebe ZH – Griffsitz variabel
Verwendung Einbohrband

Verriegelung bandseitig

Pos.	FFH [mm]	L [mm]	SZ-PA	St.	VE	Bestellnummer
13E	780–2790	215	1	1	10	6-32011-00-0-1
17A	1116–1366	530	1	1	10	6-32494-35-0-1
	1367–1616	780	1	1	10	6-32494-40-0-1
	1617–1866	1030	1	1	10	6-32494-50-0-1
	1867–2116	1280	2	1	10	6-32494-60-0-1
	2117–2366	1530	3	1	10	6-32494-70-0-1
	2367–2616	1780	3	1	10	6-32494-80-0-1
	2617–2790	2030	4	1	10	6-32494-90-0-1

Verlängerung 130 Se RC2

Pos.	FFH [mm]	L [mm]	SZ-PA	St.	VE	Bestellnummer
5E	780–835	130	1	1	10	6-35926-00-0-1

Verlängerung 190 RC3 SZ-P

Pos.	FFH [mm]	L [mm]	SZ-PA	St.	VE	Bestellnummer
5H7	836–2790	190	1	1	10	6-35926-01-0-1
ab FFH 780 mm zusätzlich zu bestellen:						
5H6	780–2790	190	1	1	10	6-35926-01-0-1

Sicherheitseckumlenkung

Pos.	FFB [mm]	FFH [mm]	SZ-PA	St.	VE	Bestellnummer
1	590–1600	780–2790	2	1	10	6-31753-00-0-1

Stangenführung [3]

Pos.		St.	VE	Bestellnummer
6		[4]	100	8-00805-00-0-0

Se-Schließplatte Stahl

Pos.	Eurofalz [mm]		St.	VE	Bestellnummer
11G	≥ 30 x 8		[4]	100	6-39791-00-0-1
	≥ 30 x 8	Bohrzapfen	[4]	100	6-39791-08-0-1
	24 x 8		[4]	100	6-33585-00-0-1
	24 x 8	Bohrzapfen	[4]	100	6-33082-08-0-1

Falzluftbegrenzer

Pos.		St.	VE	Bestellnummer
38		5	100	9-43219-00-0-1

Auflaufplatte Flügelfix für Falzhebelgetriebe

Pos.		St.	VE	Bestellnummer
23		1	100	9-40149-00-0-1

Anwendungsbereiche

Flügelfalzbreite 590–1600 mm

Flügelfalzhöhe 780–2790 mm

[1] Die Kompatibilität und Anwendungsbereiche der Falzhebelgetriebe zu den verschiedenen DK-Getrieben (15 mm Dornmaß) sind aus der Zeichnung 0-48764 zu entnehmen.

[2] Bei FFH 780–970 mm sind die Sicherungsstifte RC3 9-52047-00-0-8 am Falzhebelgetriebe 6-33312 zu montieren.

[3] Es wird der Einsatz der Stangenführung empfohlen, um eventuell auftretende Zugstangengeräusche und Hubverlust zu minimieren. Stangenführung min. 65 mm vor Stulpende einlegen, wenn nach dem Ablängen des Bauteils die Kerben noch sichtbar sind bzw. weniger als 150 mm gekürzt wird.

[4] Anzahl nach Bedarf bzw. Elementgröße.

UNI-JET Zentralverschluss – RC3

Stulpflügel mit Falzhebelgetriebe ZH – Griffsitz variabel
Verwendung Falzeckband

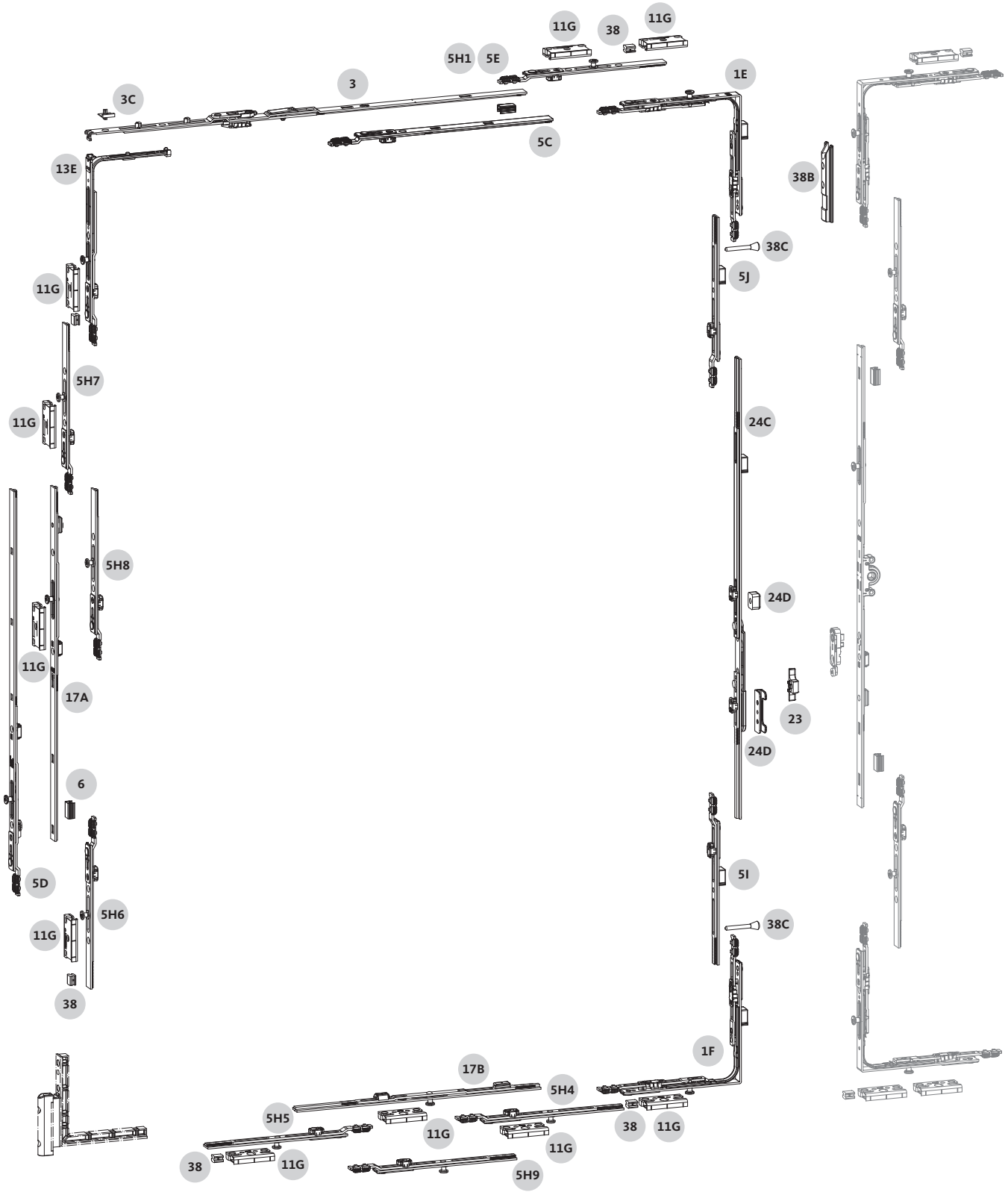

UNI-JET Zentralverschluss – RC3

Stulpflügel mit Falzhebelgetriebe ZH – Griffsitz variabel
Verwendung Falzeckband

Einzelteile Zentralverschluss

Position	Bauteil	Kapitel
1E 1F	Eckumlenkung	2.2.3
3	Scherenstulp	2.2.4
3C	Abstandshalter	2.2.4
5C 5D 5E 5H 5I 5J	Verlängerung	2.2.2
6	Stangenführung	2.2.4
13E 17A	Verriegelung bandseitig	2.2.5
17B	Verriegelung unten	2.2.5
24C	Falzhebelgetriebe Se	2.2.6
24D	Schutzwinkel ZH Se	2.2.6
38 38B	Falzluftbegrenzer	6.2
38C	Sicherungsstift	2.2.6
Falzeckband siehe Kapitel Bandseite		4.1

Rahmenbauteile

Position	Bauteil	Kapitel
Rahmenbauteile: Schließplatten		
11G	für Holzfenster	4.3
Rahmenbauteile: Auflaufplatte Flügelfix		
23	für Holzfenster	6.1

Einbauzeichnungen

Zeichnungsnummer	Beschreibung
0-48765-DC	Falzhebelgetriebe UNI-JET RC3 **für Holzprofile** **Drehflügel an 2-flügeligen Elementen ohne Setzpfosten**
0-48764-DC	Zentralverschluss UNI-JET RC3 **für Holzprofile** **Drehkippflügel / Kippdrehflügel / Drehflügel**
0-46605-DC	Bandseite UNI-JET M6/12
0-45984-DC	Bandseite UNI-JET M8/12

UNI-JET Zentralverschluss – RC3

Stulpflügel mit Falzhebelgetriebe ZH – Griffsitz variabel
Verwendung Falzeckband

Scherenstulp

Pos.	FFB [mm]	L [mm]	SZ-PA	St.	VE	Bestellnummer
3	633–689	350	–	1	10	6-31512-03-0-1
	690–880	590	–	1	10	6-31512-06-0-1
	881–1190	840	1	1	10	6-31512-08-0-1
	1191–1500	1040	1	1	10	6-31512-10-0-1
	1501–1600	840	1	1	10	6-31512-08-0-1
Verlängerung 250						
5C	1501–1600	250	–	1	10	8-00625-00-0-1

Abstandshalter

Pos.		St.	VE	Bestellnummer
3C		1	20	9-46909-13-0-1

Verlängerung 190 RC3 SZ-P

Pos.	FFB [mm]	L [mm]	SZ-PA	St.	VE	Bestellnummer
5H1	633–880	190	1	1	10	6-35926-01-0-1
	941–1380	190	1	1	10	6-35926-01-0-1
	1381–1500	190	1	2	10	6-35926-01-0-1
	1501–1600	190	1	2	10	6-35926-01-0-1

Verlängerung 130 Se RC2

Pos.	FFB [mm]	L [mm]	SZ-PA	St.	VE	Bestellnummer
5E	881–940	130	1	1	10	6-35926-00-0-1

Sicherheitseckumlenkung oben

Pos.	FFB [mm]	FFH [mm]	SZ-PA	St.	VE	Bestellnummer
1E	633–1600	780–2800	1	1	10	G-22492-00-0-1

Falzluftbegrenzer RC

Pos.		St.	VE	Bestellnummer
38B		1	10	9-49366-00-0-1

Falzhebelgetriebe ZH Se, variabler Griffsitz mit fest vernietetem Bedienhebel und Schließplatten [1]

Pos.	FFH [mm]	L [mm]	G [mm]	SP	St.	VE	Bestellnummer
24C	780–954 [2]	630	FFH/2	1	1	10	6-33312-02-0-1
	955–970 [2]	630	375	1	1	10	6-33312-02-0-1
	971–1140	630	(FFH-190)/2	1	1	10	6-33312-02-0-1
	1141–1160	880	565	1	1	10	6-33312-01-0-1
	1161–1580	880	FFH/2	1	1	10	6-33312-01-0-1
	1581–1690	1130	FFH/2	1	1	10	6-33313-00-0-1
	1691–1830	1130	(FFH-190)/2	1	1	10	6-33313-00-0-1
	1831–2330	1630	FFH/2	2	1	10	6-33314-00-0-1
	2331–2800	2130	FFH/2	3	1	10	6-33315-00-0-1

Sicherungsstift RC3 [2]

Pos.	FFH [mm]	St.	VE	Bestellnummer
38C	780–2800	2	10	9-52047-00-0-8

Schutzwinkel ZH Se

Pos.	FFH [mm]	St.	VE	Bestellnummer
24D	780–2800	1	5	K-17080-00-0-1

Verlängerung 190 RC3 SP oben

Pos.	FFH [mm]	L [mm]	SP	St.	VE	Bestellnummer
5J	955–1690	190	1	1	10	6-35926-03-0-1
	1691–1830	190	1	2	10	6-35926-03-0-1
	1831–2800	190	1	1	10	6-35926-03-0-1

Verlängerung 190 RC3 SP unten

Pos.	FFH [mm]	L [mm]	SP	St.	VE	Bestellnummer
5I	1141–2800	190	1	1	10	6-35926-02-0-1

Sicherheitseckumlenkung unten

Pos.	FFB [mm]	FFH [mm]	SZ-PA	St.	VE	Bestellnummer
1F	633–1600	780–2800	1	1	10	G-22491-00-0-1

Verlängerung 190 RC3 SZ-P

Pos.	FFB [mm]	L [mm]	SZ-PA	St.	VE	Bestellnummer
5H4	633–1600	190	1	1	10	6-35926-01-0-1

Verlängerung 190 RC3 SZ-P

Pos.	FFB [mm]	L [mm]	SZ-PA	St.	VE	Bestellnummer
5H9	633–850	190	1	1	10	6-35926-01-0-1
	851–1040	190	1	2	10	6-35926-01-0-1
	1041–1150	190	1	3	10	6-35926-01-0-1

Mittelstück

Pos.	FFB [mm]	L [mm]	SZ-PA	St.	VE	Bestellnummer
17B	1151–1400	530	1	1	10	6-32494-35-0-1
	1401–1600	780	1	1	10	6-32494-40-0-1

Verlängerung 190 RC3 SZ-P

Pos.	FFB [mm]	L [mm]	SZ-PA	St.	VE	Bestellnummer
5H5	1151–1600	190	1	2	10	6-35926-01-0-1

UNI-JET Zentralverschluss – RC3

Stulpflügel mit Falzhebelgetriebe ZH – Griffsitz variabel
Verwendung Falzeckband

Verriegelung 215 Se-K (koppelbar)

Pos.	FFH [mm]	L [mm]	SZ-PA	St.	VE	Bestellnummer
13E	780–2800	215	1	1	10	6-32011-00-0-1

Verlängerung 190 RC3 SZ-P

Pos.	FFH [mm]	L [mm]	SZ-PA	St.	VE	Bestellnummer
5H7	780–2800	190	1	1	10	6-35926-01-0-1

Verlängerung 190 RC3 SZ-P

Pos.	FFH [mm]	L [mm]	SZ-PA	St.	VE	Bestellnummer
5H8	780–910	190	1	1	10	6-35926-01-0-1
	911–1100	190	1	2	10	6-35926-01-0-1
	1101–1210	190	1	3	10	6-35926-01-0-1
	2151–2800	190	1	1	10	6-35926-01-0-1

Mittelstück

Pos.	FFH [mm]	L [mm]	SZ-PA	St.	VE	Bestellnummer
17A	1211–1460	530	1	1	10	6-32494-35-0-1
	1461–1710	780	1	1	10	6-32494-40-0-1
	1711–1790	1030	1	1	10	6-32494-50-0-1
	1791–2150	780	1	1	10	6-32494-40-0-1
	2151–2800	1280	2	1	10	6-32494-60-0-1

Verlängerung 500

Pos.	FFH [mm]	L [mm]	SZ-PA	St.	VE	Bestellnummer
5D	1791–2150	500	1	1	10	6-32142-00-0-1
	2401–2800	500	1	1	10	6-32142-00-0-1

Verlängerung 190 RC3 SZ-P

Pos.	FFH [mm]	L [mm]	SZ-PA	St.	VE	Bestellnummer
5H6	1211–2800	190	1	2	10	6-35926-01-0-1

Stangenführung [3]

Pos.		St.	VE	Bestellnummer
6		[4]	100	8-00805-00-0-0

Se-Schließplatte Stahl

Pos.	Eurofalz [mm]		St.	VE	Bestellnummer
11G	≥ 30 x 8		[4]	100	6-39791-00-0-1
	≥ 30 x 8	Bohrzapfen	[4]	100	6-39791-08-0-1
	24 x 8		[4]	100	6-33585-00-0-1
	24 x 8	Bohrzapfen	[4]	100	6-33082-08-0-1

Falzluftbegrenzer

Pos.		St.	VE	Bestellnummer
38		5	100	9-43219-00-0-1

Auflaufplatte Flügelfix für Falzhebelgetriebe

Pos.		St.	VE	Bestellnummer
23		1	100	9-40149-00-0-1

Anwendungsbereiche

UNI-JET M6/12

Flügelfalzbreite 633–1600 mm

Flügelfalzhöhe 780–2800 mm

UNI-JET M8/12

Flügelfalzbreite 690–1600 mm

Flügelfalzhöhe 780–2800 mm

[1] Die Kompatibilität und Anwendungsbereiche der Falzhebelgetriebe zu den verschiedenen DK-Getrieben (15 mm Dornmaß) sind aus der Zeichnung 0-48764 zu entnehmen.

[2] Bei FFH 780–970 mm sind die Sicherungsstifte RC3 9-52047-00-0-8 am Falzhebelgetriebe 6-33312 zu montieren.

[3] Es wird der Einsatz der Stangenführung empfohlen, um eventuell auftretende Zugstangengeräusche und Hubverlust zu minimieren. Stangenführung min. 65 mm vor Stulpende einlegen, wenn nach dem Ablängen des Bauteils die Kerben noch sichtbar sind bzw. weniger als 150 mm gekürzt wird.

[4] Anzahl nach Bedarf bzw. Elementgröße.

UNI-JET Zentralverschluss – RC3

Drehkippflügel / Drehflügel – Griffsitz variabel

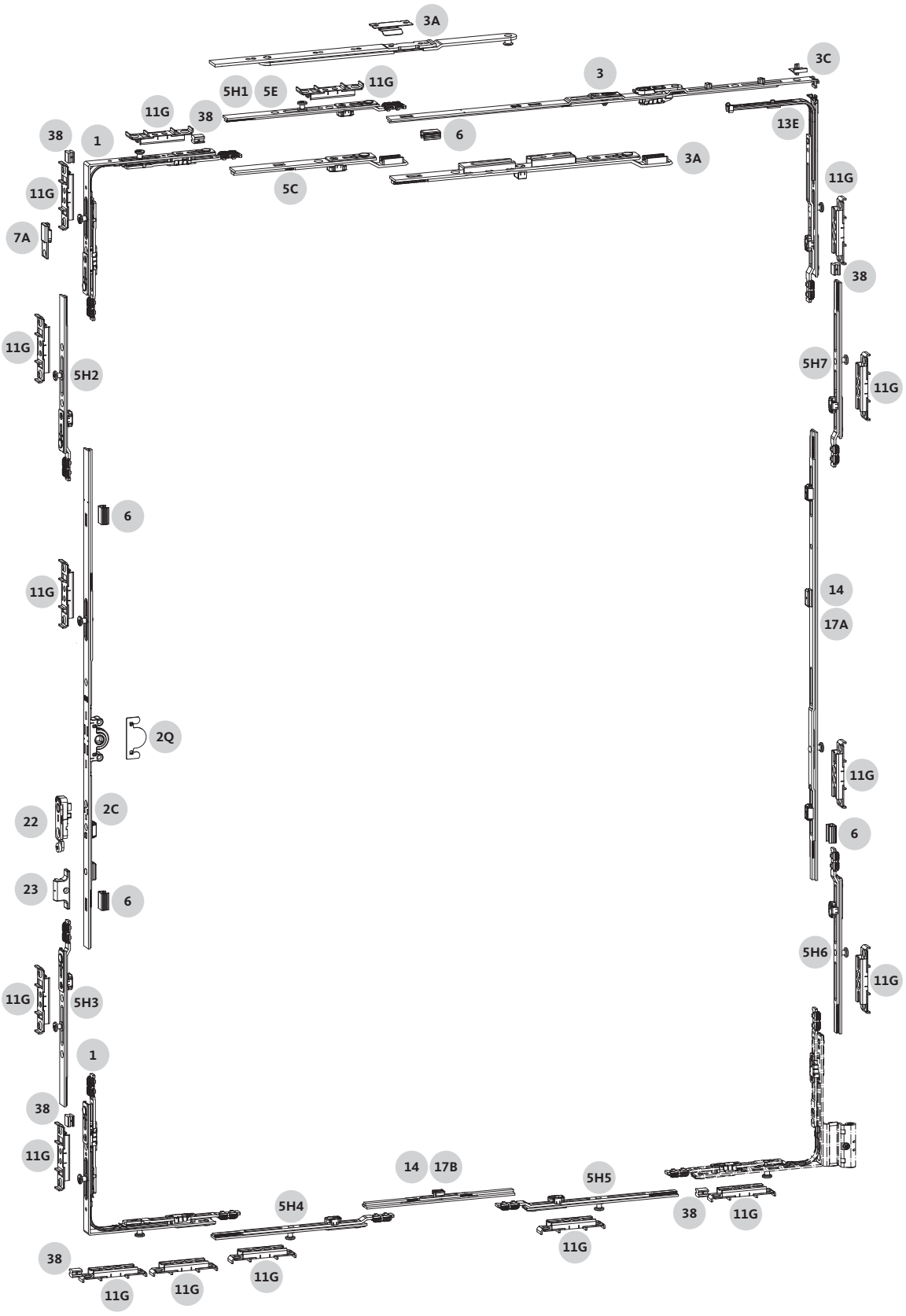

UNI-JET Zentralverschluss – RC3

Drehkippflügel / Drehflügel – Griffsitz variabel

Einzelteile Zentralverschluss

Position	Bauteil	Kapitel
1	Eckumlenkung	2.2.3
2C	DK-Getriebe	2.2.1
2Q	Aufbohrschutz	6.2
3	Scherenstulp	2.2.4
3A	Zusatzschere	2.2.4
3C	Abstandshalter	2.2.4
5C 5E 5H	Verlängerung	2.2.2
6	Stangenführung	2.2.4
7A	Hubbegrenzer	2.2.5
13E 14 17A	Verriegelung bandseitig	2.2.5
14 17B	Verriegelung unten	2.2.5
22	Flügelfix	6.1
38	Falzluftbegrenzer	6.2
Eckwinkelfalzband siehe Kapitel Bandseite		5.1

Rahmenbauteile

Position	Bauteil	Kapitel
Rahmenbauteile: Schließplatten		
11G	für Aluminiumfenster	5.3
Rahmenbauteile: Auflaufplatte Flügelfix		
23	für Aluminiumfenster	6.1

Einbauzeichnungen

Zeichnungsnummer	Beschreibung
0-49084-DD	Zentralverschluss UNI-JET RC3 **für Aluminiumprofile** **Drehkippflügel / Drehflügel**
0-46741-DD	Bandseite UNI-JET D

UNI-JET Zentralverschluss – RC3

Drehkippflügel / Drehflügel – Griffsitz variabel

Sicherheitseckumlenkung

Pos.	FFB [mm]	FFH [mm]	SZ-PA	St.	VE	Bestellnummer
1	590–1600	670–2790	2	2	10	6-31753-00-0-1

Scherenstulp

Pos.	FFB [mm]	L [mm]	SZ-PA	St.	VE	Bestellnummer
3	590–700	350	–	1	10	6-31512-03-0-1
	701–880	590	–	1	10	6-31512-06-0-1
	881–1600	840	1	1	10	6-31512-08-0-1
Zusatzschere für Drehkipp						
3A	1274–1600	250	–	1	10	6-39731-00-0-1
Verlängerung 250						
5C	1274–1600	250	–	1	10	8-00625-00-0-1

Abstandshalter

Pos.		St.	VE	Bestellnummer
3C		1	20	9-46909-13-0-1

Verlängerung 190 RC3 SZ-P

Pos.	FFB [mm]	L [mm]	SZ-PA	St.	VE	Bestellnummer
5H1	590–880	190	1	1	10	6-35926-01-0-1
	941–1130	190	1	1	10	6-35926-01-0-1
	1131–1273	190	1	2	10	6-35926-01-0-1
	1464–1600	190	1	1	10	6-35926-01-0-1

Verlängerung 130 Se RC2

Pos.	FFB [mm]	L [mm]	SZ-PA	St.	VE	Bestellnummer
5E	881–940	130	1	1	10	6-35926-00-0-1
	1274–1600	130	1	1	10	6-35926-00-0-1

DK-Getriebe 15, variabler Griffsitz [1]

Pos.	FFH [mm]	L [mm]	G [mm]	SZ-PA	St.	VE	Bestellnummer
2C	670–780	270	(FFH-190)/2	–	1	10	G-22080-00-0-1
	781–860	430	(FFH-190)/2	–	1	10	G-22081-00-0-1
	861–970	270	FFH/2	–	1	10	G-22080-00-0-1
	971–1130	430	FFH/2	–	1	10	G-22081-00-0-1
	1131–1580	880	FFH/2	1	1	10	G-22082-00-0-1
	1581–2040	1380	FFH/2	2	1	10	G-22084-00-0-1
	2041–2330	1630	FFH/2	2	1	10	G-22085-00-0-1
	2331–2790	2130	FFH/2	3	1	10	G-22086-00-0-1

Verlängerung 190 RC3 SZ-P

Pos.	FFH [mm]	L [mm]	SZ-PA	St.	VE	Bestellnummer
5H2	670–2790	190	1	1	10	6-35926-01-0-1
ab FFH 861 mm zusätzlich zu bestellen:						
5H3	861–2790	190	1	1	10	6-35926-01-0-1

Verriegelung unten

Pos.	FFB [mm]	L [mm]	SZ-PA	St.	VE	Bestellnummer
14	590–630	80–120	–	–	–	Stulp/Stange
	780–820	80–120	–	–	–	Stulp/Stange
17B	631–779	121–269	–	1	10	6-26741-00-0-1
	821–980	121–180	–	1	10	6-26741-00-0-1
	981–1230	530	1	1	10	6-32494-35-0-1
	1231–1480	780	1	1	10	6-32494-40-0-1
	1481–1600	1000	1	1	10	6-32494-50-0-1

Verlängerung 190 RC3 SZ-P

Pos.	FFB [mm]	L [mm]	SZ-PA	St.	VE	Bestellnummer
5H4	590–1600	190	1	1	10	6-35926-01-0-1
ab FFB 775 mm zusätzlich zu bestellen:						
5H5	775–1600	190	1	1	10	6-35926-01-0-1

Verriegelung bandseitig

Pos.	FFH [mm]	L [mm]	SZ-PA	St.	VE	Bestellnummer
13E	670–2790	215	1	1	10	6-32011-00-0-1
14	670–690	100–119	–	–	–	Stulp/Stange
	861–880	100–119	–	–	–	Stulp/Stange
17A	691–860	120–289	–	1	10	6-26741-00-0-1
	881–1040	120–279	–	1	10	6-26741-00-0-1
	1041–1290	530	1	1	10	6-32494-35-0-1
	1291–1540	780	1	1	10	6-32494-40-0-1
	1541–1790	1030	1	1	10	6-32494-50-0-1
	1791–2040	1280	2	1	10	6-32494-60-0-1
	2041–2290	1530	3	1	10	6-32494-70-0-1
	2291–2540	1780	3	1	10	6-32494-80-0-1
	2541–2790	2030	4	1	10	6-32494-90-0-1

Verlängerung 190 RC3 SZ-P

Pos.	FFH [mm]	L [mm]	SZ-PA	St.	VE	Bestellnummer
5H7	670–2790	190	1	1	10	6-35926-01-0-1
ab FFH 861 mm zusätzlich zu bestellen:						
5H6	861–2790	190	1	1	10	6-35926-01-0-1

UNI-JET Zentralverschluss – RC3

Drehkippflügel / Drehflügel – Griffsitz variabel

Stangenführung [2]

Pos.		St.	VE	Bestellnummer
6		[3]	100	8-00805-00-0-0

Hubbegrenzer 90° [4]

Pos.		St.	VE	Bestellnummer
7A		1	100	9-33432-00-0-1

Aufbohrschutz (15 mm Dornmaß)

Pos.		St.	VE	Bestellnummer
2Q		1	100	9-41749-00-0-0
	[5]	1	100	9-50465-01-0-0

Falzluftbegrenzer

Pos.		St.	VE	Bestellnummer
38		7	100	9-43219-00-0-1

Se-Schließplatte Stahl

Pos.		St.	VE	Bestellnummer
11G	siehe Kapitel 5.3	[3]	100	profilspezifisch

Flügelfix (Flügelheber mit Fehlbedienungssicherung)

Pos.	FFH [mm]	St.	VE	Bestellnummer
22	› 1130 [1]	1	100	6-29987-00-0-1

Auflaufplatte Flügelfix

Pos.		St.	VE	Bestellnummer
23	siehe Kapitel 5.3 + 6.1	1	100	profilspezifisch

Anwendungsbereiche

Flügelfalzbreite 590–1600 mm

Flügelfalzhöhe 670–2790 mm

[1] Ab FFH 1131 mm kann der Flügelfix montiert werden.

[2] Es wird der Einsatz der Stangenführung empfohlen, um eventuell auftretende Zugstangengeräusche und Hubverlust zu minimieren. Stangenführung min. 65 mm vor Stulpende einlegen, wenn nach dem Ablängen des Bauteils die Kerben noch sichtbar sind bzw. weniger als 150 mm gekürzt wird.

[3] Anzahl nach Bedarf bzw. Elementgröße.

[4] Durch die Montage des Hubbegrenzers kann aus einem Drehkippfenster ein Drehflügelfenster gebaut werden.

[5] In Verbindung mit DK-Getriebe G-22080 und G-22081.

UNI-JET Zentralverschluss – RC3

Stulpflügel mit Falzhebelgetriebe ZH – Griffsitz variabel

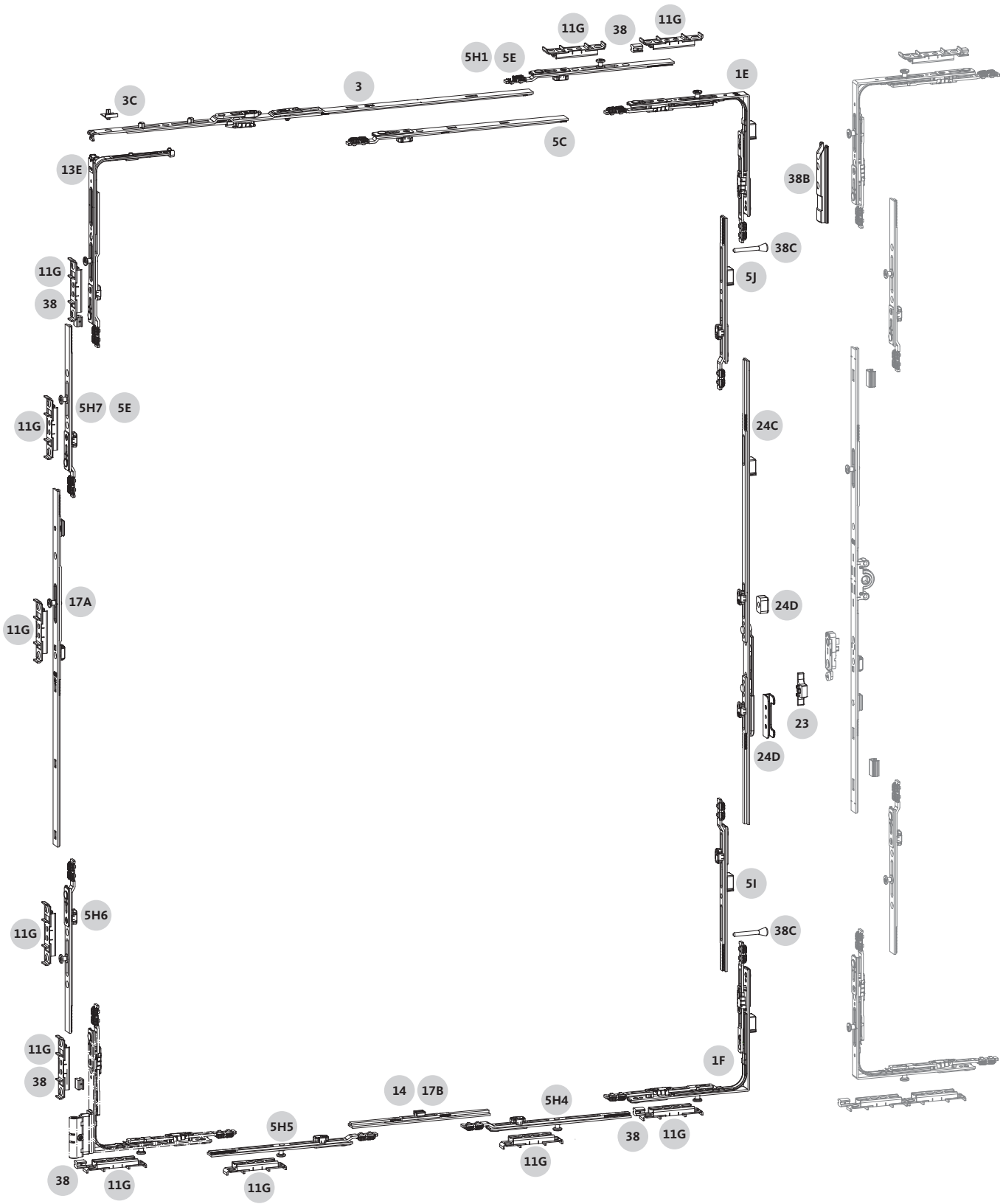

UNI-JET Zentralverschluss – RC3

Stulpflügel mit Falzhebelgetriebe ZH – Griffsitz variabel

Einzelteile Zentralverschluss

Position	Bauteil	Kapitel
1E 1F	Eckumlenkung	2.2.3
3	Scherenstulp	2.2.4
3C	Abstandshalter	2.2.4
5C 5E 5H 5I 5J	Verlängerung	2.2.2
6	Stangenführung	2.2.4
13E 17A	Verriegelung bandseitig	2.2.5
14 17B	Verriegelung unten	2.2.5
24C	Falzhebelgetriebe Se	2.2.6
24D	Schutzwinkel ZH Se	2.2.6
38 38B	Falzluftbegrenzer	6.2
38C	Sicherungsstift	2.2.6
Eckwinkelfalzband siehe Kapitel Bandseite		5.1

Rahmenbauteile

Position	Bauteil	Kapitel
Rahmenbauteile: Schließplatten		
11G	für Holzfenster	4.3
Rahmenbauteile: Auflaufplatte Flügelfix		
23	für Holzfenster	6.1

Einbauzeichnungen

Zeichnungsnummer	Beschreibung
0-49085-DD	Falzhebelgetriebe UNI-JET RC3 **für Aluminiumprofile** **Drehflügel an 2-flügeligen Elementen ohne Setzpfosten**
0-49084-DD	Zentralverschluss UNI-JET RC3 **für Aluminiumprofile** **Drehkippflügel / Drehflügel**
0-46741-DD	Bandseite UNI-JET D

UNI-JET Zentralverschluss – RC3

Stulpflügel mit Falzhebelgetriebe ZH – Griffsitz variabel

Scherenstulp

Pos.	FFB [mm]	L [mm]	SZ-PA	St.	VE	Bestellnummer
3	590–700	350	–	1	10	6-31512-03-0-1
	701–880	590	–	1	10	6-31512-06-0-1
	881–1190	840	1	1	10	6-31512-08-0-1
	1191–1500	1040	1	1	10	6-31512-10-0-1
	1501–1600	840	1	1	10	6-31512-08-0-1
Verlängerung 250						
5C	1501–1600	250	–	1	10	8-00625-00-0-1

Abstandshalter

Pos.		St.	VE	Bestellnummer
3C		1	20	9-46909-13-0-1

Verlängerung 190 RC3 SZ-P

Pos.	FFB [mm]	L [mm]	SZ-PA	St.	VE	Bestellnummer
5H1	590–880	190	1	1	10	6-35926-01-0-1
	941–1380	190	1	1	10	6-35926-01-0-1
	1381–1500	190	1	2	10	6-35926-01-0-1
	1501–1600	190	1	2	10	6-35926-01-0-1

Verlängerung 130 Se RC2

Pos.	FFB [mm]	L [mm]	SZ-PA	St.	VE	Bestellnummer
5E	881–940	130	1	1	10	6-35926-00-0-1

Sicherheitseckumlenkung oben

Pos.	FFB [mm]	FFH [mm]	SZ-PA	St.	VE	Bestellnummer
1E	590–1600	780–2790	1	1	10	G-22492-00-0-1

Falzluftbegrenzer RC

Pos.		St.	VE	Bestellnummer
38B		1	10	9-49366-00-0-1

Falzhebelgetriebe ZH Se, variabler Griffsitz mit fest vernietetem Bedienhebel und Schließplatten [1]

Pos.	FFH [mm]	L [mm]	G [mm]	SP	St.	VE	Bestellnummer
24C	780–954 [2]	630	FFH/2	1	1	10	6-33312-02-0-1
	955–970 [2]	630	375	1	1	10	6-33312-02-0-1
	971–1140	630	(FFH-190)/2	1	1	10	6-33312-02-0-1
	1141–1160	880	565	1	1	10	6-33312-01-0-1
	1161–1580	880	FFH/2	1	1	10	6-33312-01-0-1
	1581–1690	1130	FFH/2	1	1	10	6-33313-00-0-1
	1691–1830	1130	(FFH-190)/2	1	1	10	6-33313-00-0-1
	1831–2330	1630	FFH/2	2	1	10	6-33314-00-0-1
	2331–2790	2130	FFH/2	3	1	10	6-33315-00-0-1

Sicherungsstift RC3 [2]

Pos.	FFH [mm]	St.	VE	Bestellnummer
38C	780–2790	2	10	9-52047-00-0-8

Schutzwinkel ZH Se

Pos.	FFH [mm]	St.	VE	Bestellnummer
24D	780–2790	1	5	K-17080-00-0-1

Verlängerung 190 RC3 SP oben

Pos.	FFH [mm]	L [mm]	SP	St.	VE	Bestellnummer
5J	955–1690	190	1	1	10	6-35926-03-0-1
	1691–1830	190	1	2	10	6-35926-03-0-1
	1831–2790	190	1	1	10	6-35926-03-0-1

Verlängerung 190 RC3 SP unten

Pos.	FFH [mm]	L [mm]	SP	St.	VE	Bestellnummer
5I	1141–2790	190	1	1	10	6-35926-02-0-1

Sicherheitseckumlenkung unten

Pos.	FFB [mm]	FFH [mm]	SZ-PA	St.	VE	Bestellnummer
1F	590–1600	780–2790	1	1	10	G-22491-00-0-1

Verriegelung unten

Pos.	FFB [mm]	L [mm]	SZ-PA	St.	VE	Bestellnummer
14	590–630	80–120	–	–	–	Stulp/Stange
	780–820	80–120	–	–	–	Stulp/Stange
17B	631–779	121–269	–	1	10	6-26741-00-0-1
	821–980	121–180	–	1	10	6-26741-00-0-1
	981–1230	530	1	1	10	6-32494-35-0-1
	1231–1480	780	1	1	10	6-32494-40-0-1
	1481–1600	1000	1	1	10	6-32494-50-0-1

Verlängerung 190 RC3 SZ-P

Pos.	FFB [mm]	L [mm]	SZ-PA	St.	VE	Bestellnummer
5H4	590–1600	190	1	1	10	6-35926-01-0-1
ab FFB 775 mm zusätzlich zu bestellen:						
5H5	775–1600	190	1	1	10	6-35926-01-0-1

UNI-JET Zentralverschluss – RC3

Stulpflügel mit Falzhebelgetriebe ZH – Griffsitz variabel

Verriegelung bandseitig

Pos.	FFH [mm]	L [mm]	SZ-PA	St.	VE	Bestellnummer
13E	780–2790	215	1	1	10	6-32011-00-0-1
17A	1116–1366	530	1	1	10	6-32494-35-0-1
	1367–1616	780	1	1	10	6-32494-40-0-1
	1617–1866	1030	1	1	10	6-32494-50-0-1
	1867–2116	1280	2	1	10	6-32494-60-0-1
	2117–2366	1530	3	1	10	6-32494-70-0-1
	2367–2616	1780	3	1	10	6-32494-80-0-1
	2617–2790	2030	4	1	10	6-32494-90-0-1

Verlängerung 130 Se RC2

Pos.	FFH [mm]	L [mm]	SZ-PA	St.	VE	Bestellnummer
5E	780–835	130	1	1	10	6-35926-00-0-1

Verlängerung 190 RC3 SZ-P

Pos.	FFH [mm]	L [mm]	SZ-PA	St.	VE	Bestellnummer
5H7	836–2790	190	1	1	10	6-35926-01-0-1
ab FFH 780 mm zusätzlich zu bestellen:						
5H6	780–2790	190	1	1	10	6-35926-01-0-1

Stangenführung [3]

Pos.		St.	VE	Bestellnummer
6		[4]	100	8-00805-00-0-0

Se-Schließplatte Stahl

Pos.		St.	VE	Bestellnummer
11G	siehe Kapitel 5.3	[4]	100	profilspezifisch

Falzluftbegrenzer

Pos.		St.	VE	Bestellnummer
38		5	100	9-43219-00-0-1

Auflaufplatte Flügelfix für Falzhebelgetriebe

Pos.		St.	VE	Bestellnummer
23	siehe Kapitel 3.3	1	100	9-40149-00-0-1

Anwendungsbereiche

Flügelfalzbreite 590–1600 mm

Flügelfalzhöhe 780–2790 mm

[1] Die Kompatibilität und Anwendungsbereiche der Falzhebelgetriebe zu den verschiedenen DK-Getrieben (15 mm Dornmaß) sind aus der Zeichnung 0-49084 zu entnehmen.

[2] Bei FFH 780–970 mm sind die Sicherungsstifte RC3 9-52047-00-0-8 am Falzhebelgetriebe 6-33312 zu montieren.

[3] Es wird der Einsatz der Stangenführung empfohlen, um eventuell auftretende Zugstangengeräusche und Hubverlust zu minimieren. Stangenführung min. 65 mm vor Stulpende einlegen, wenn nach dem Ablängen des Bauteils die Kerben noch sichtbar sind bzw. weniger als 150 mm gekürzt wird.

[4] Anzahl nach Bedarf bzw. Elementgröße.

UNI-JET SCF Zentralverschluss – RC3

Drehkippflügel / Kippdrehflügel / Drehflügel – Griffsitz variabel

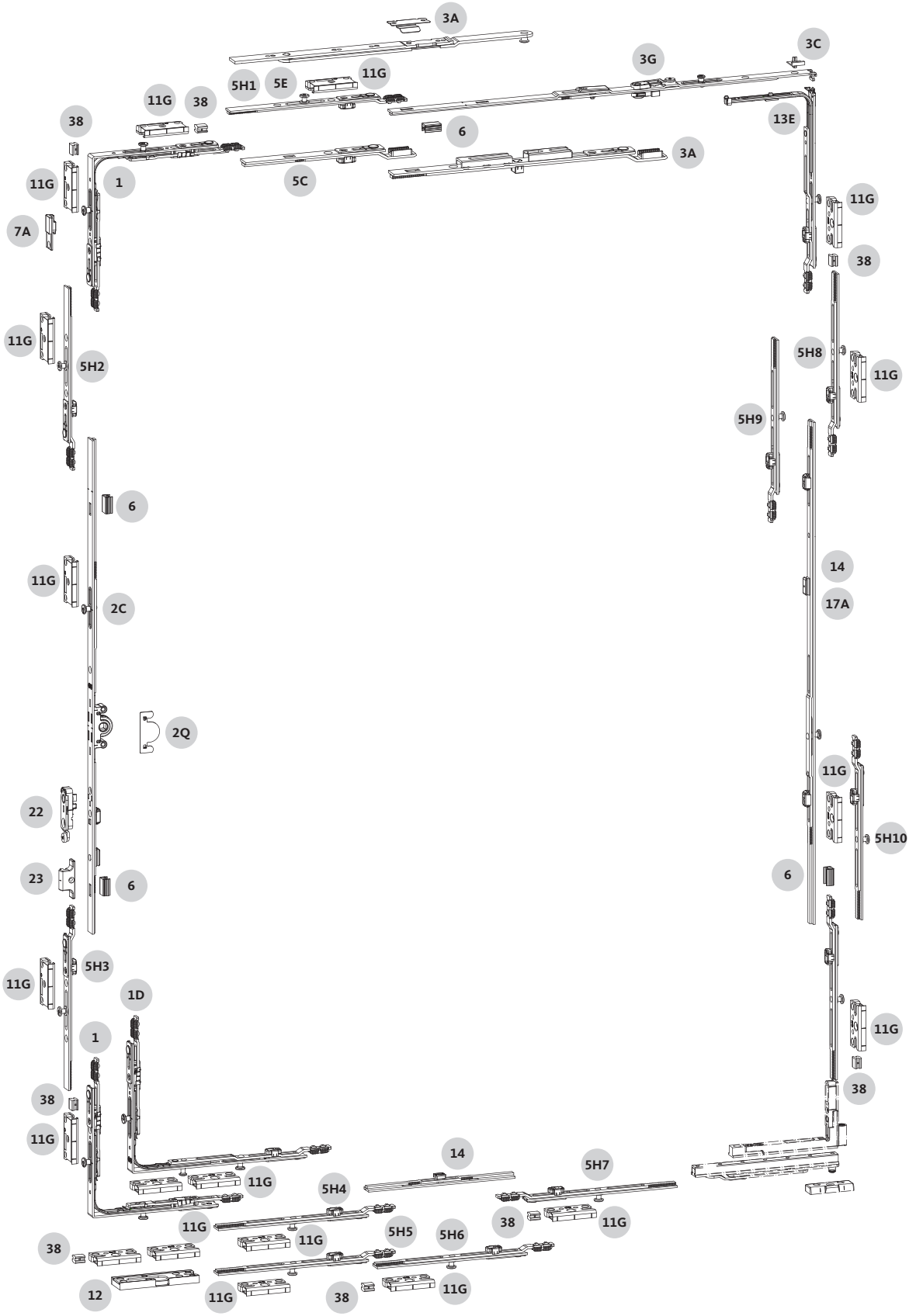

UNI-JET SCF Zentralverschluss – RC3

Drehkippflügel / Kippdrehflügel / Drehflügel – Griffsitz variabel

Einzelteile Zentralverschluss

Position	Bauteil	Kapitel
1 1D	Eckumlenkung	2.2.3
2C	DK-Getriebe	2.2.1
2Q	Aufbohrschutz	6.2
3G	Scherenstulp	2.2.4
3A	Zusatzschere	2.2.4
3C	Abstandshalter	2.2.4
5C 5E 5H	Verlängerung	2.2.2
6	Stangenführung	2.2.4
7A	Hubbegrenzer	2.2.5
13E 14 17A	Verriegelung bandseitig	2.2.5
14	Verriegelung unten	2.2.5
22	Flügelfix	6.1
38	Falzluftbegrenzer	6.2
Eckband siehe Kapitel Bandseite		4.2

Rahmenbauteile

Position	Bauteil	Kapitel
Rahmenbauteile: Schließplatten		
11G 12	für Kunststofffenster	3.3
	für Holzfenster	4.3
Rahmenbauteile: Auflaufplatte Flügelfix		
23	für Kunststofffenster	3.3
	für Holzfenster	6.1

Einbauzeichnungen

Zeichnungsnummer	Beschreibung
0-49194-DC	Zentralverschluss UNI-JET SCF RC3 **für Holz- und Kunststoffprofile** **Drehkippflügel / Kippdrehflügel / Drehflügel**
0-47106-DC	Bandseite UNI-JET SCF **für Holzprofile**
0-47107-DD	Bandseite UNI-JET SCF **für Kunststoffprofile**

UNI-JET SCF Zentralverschluss – RC3

Drehkippflügel / Kippdrehflügel / Drehflügel – Griffsitz variabel

Sicherheitseckumlenkung

Pos.	FFB [mm]	FFH [mm]	SZ-PA	St.	VE	Bestellnummer
1	725–1400	740–2800	2	1	10	6-31753-00-0-1

Scherenstulp

Pos.	FFB [mm]	L [mm]	SZ-PA	St.	VE	Bestellnummer
3G	725–940	590	–	1	10	6-39074-06-0-1
	941–1400	840	1	1	10	6-39074-08-0-1
Zusatzschere für Drehkipp						
3A	1274–1400	250	–	1	10	6-39731-00-0-1
Verlängerung 250						
5C	1274–1400	250	–	1	10	8-00625-00-0-1

Abstandshalter

Pos.		St.	VE	Bestellnummer
3C		1	20	9-46909-13-0-1

Verlängerung 190 RC3 SZ-P

Pos.	FFB [mm]	L [mm]	SZ-PA	St.	VE	Bestellnummer
5H1	725–940	190	1	1	10	6-35926-01-0-1
	941–1090	190	1	1	10	6-35926-01-0-1
	1191–1273	190	1	2	10	6-35926-01-0-1

Verlängerung 130 Se RC2

Pos.	FFB [mm]	L [mm]	SZ-PA	St.	VE	Bestellnummer
5E	1274–1400	130	1	1	10	6-35926-00-0-1

DK-Getriebe 15, variabler Griffsitz [1]

Pos.	FFH [mm]	L [mm]	G [mm]	SZ-PA	St.	VE	Bestellnummer
2C	740–780	270	(FFH-190)/2	–	1	10	G-22080-00-0-1
	781–860	430	(FFH-190)/2	–	1	10	G-22081-00-0-1
	861–970	270	FFH/2	–	1	10	G-22080-00-0-1
	971–1130	430	FFH/2	–	1	10	G-22081-00-0-1
	1131–1580	880	FFH/2	1	1	10	G-22082-00-0-1
	1581–2040	1380	FFH/2	2	1	10	G-22084-00-0-1
	2041–2330	1630	FFH/2	2	1	10	G-22085-00-0-1
	2331–2800	2130	FFH/2	3	1	10	G-22086-00-0-1

Verlängerung 190 RC3 SZ-P

Pos.	FFH [mm]	L [mm]	SZ-PA	St.	VE	Bestellnummer
5H2	740–2800	190	1	1	10	6-35926-01-0-1
ab FFH 861 mm zusätzlich zu bestellen:						
5H3	861–2800	190	1	1	10	6-35926-01-0-1

Sicherheitseckumlenkung unten

Pos.	FFB [mm]	FFH [mm]	SZ-PA	St.	VE	Bestellnummer
1D	725–1049	740–2800	3	1	10	6-32292-02-0-1
1	1050–1400	740–2800	2	1	10	6-31753-00-0-1

Verlängerung 190 RC3 SZ-P

Pos.	FFB [mm]	L [mm]	SZ-PA	St.	VE	Bestellnummer
5H4	915–1400	190	1	1	10	6-35926-01-0-1
ab FFB 1050 mm zusätzlich zu bestellen:						
5H5	1050–1240	190	1	1	10	6-35926-01-0-1
	1241–1340	190	1	2	10	6-35926-01-0-1
	1341–1400	190	1	1	10	6-35926-01-0-1

Verriegelung unten

Pos.	FFB [mm]	L [mm]	SZ-PA	St.	VE	Bestellnummer
14	1341–1400	80–140	–	–	–	Stulp/Stange

Verlängerung 190 RC3 SZ-P

Pos.	FFB [mm]	L [mm]	SZ-PA	St.	VE	Bestellnummer
5H6	725–1340	190	1	1	10	6-35926-01-0-1
ab FFB 1341 mm zusätzlich zu bestellen:						
5H7	1341–1400	190	1	2	10	6-35926-01-0-1

Verriegelung bandseitig

Pos.	FFH [mm]	L [mm]	SZ-PA	St.	VE	Bestellnummer
13E	740–2800	215	1	1	10	6-32011-00-0-1
14	740–780	80–120	–	–	–	Stulp/Stange
17A	781–1200	415	–	1	10	6-26741-00-0-1
	1201–1600	750	1	1	10	6-32781-01-0-1
	1601–2070	1130	1	1	10	6-32781-02-0-1
	2071–2320	1280	2	1	10	6-32494-60-0-1
	2321–2570	1530	3	1	10	6-32494-70-0-1
	2571–2800	1780	3	1	10	6-32494-80-0-1

Verlängerung 190 RC3 SZ-P

Pos.	FFH [mm]	L [mm]	SZ-PA	St.	VE	Bestellnummer
5H8	740–2800	190	1	1	10	6-35926-01-0-1
ab FFH 1791 mm zusätzlich zu bestellen:						
5H9	1791–2800	190	1	1	10	6-35926-01-0-1

UNI-JET SCF Zentralverschluss – RC3

Drehkippflügel / Kippdrehflügel / Drehflügel – Griffsitz variabel

Verlängerung 190 RC3 SZ-P

Pos.	FFH [mm]	L [mm]	SZ-PA	St.	VE	Bestellnummer
5H11	740–2800	190	1	1	10	6-35926-01-0-1
ab FFH 1051 mm zusätzlich zu bestellen:						
5H10	1051–2800	190	1	1	10	6-35926-01-0-1

Stangenführung [2]

Pos.		St.	VE	Bestellnummer
6		[3]	100	8-00805-00-0-0

Hubbegrenzer 90° [4]

Pos.		St.	VE	Bestellnummer
7A		1	100	9-33432-00-0-1

Aufbohrschutz (15 mm Dornmaß)

Pos.		St.	VE	Bestellnummer
2Q		1	100	9-41749-00-0-0
	[5]	1	100	9-50465-01-0-0

Falzluftbegrenzer

Pos.		St.	VE	Bestellnummer
38		7	100	9-43219-00-0-1

Se-Schließplatte Stahl

Pos.	Eurofalz [mm]		St.	VE	Bestellnummer
Werkstoff: Holzfenster					
11G	≥ 30 x 8		[3]	100	6-39791-00-0-1
	≥ 30 x 8	Bohrzapfen	[3]	100	6-39791-08-0-1
	24 x 8		[3]	100	6-33585-00-0-1
	24 x 8	Bohrzapfen	[3]	100	6-33082-08-0-1
Werkstoff: Kunststofffenster					
11G			[3]	100	profilspezifisch auf Anfrage

Kippdrehschließplatte

Pos.	Eurofalz [mm]	St.	VE	Bestellnummer	
				DIN links	DIN rechts
Werkstoff: Holzfenster					
12	≥ 30 x 8	1	100	6-35779-01-L-1	6-35779-01-R-1
	24 x 8	1	100	6-35779-00-L-1	6-35779-00-R-1
Werkstoff: Kunststofffenster					
12		1	100	profilspezifisch auf Anfrage	

Flügelfix (Flügelheber mit Fehlbedienungssicherung)

Pos.	FFH [mm]		St.	VE	Bestellnummer
22	› 1130 [1]		1	100	6-29987-00-0-1

Auflaufplatte Flügelfix

Pos.		St.	VE	Bestellnummer
23	siehe Kapitel 3.3 + 4.3 + 6.1	1	100	profilspezifisch

Anwendungsbereiche

Flügelfalzbreite 725–1400 mm

Flügelfalzhöhe 740–2800 mm

[1] Ab FFH 1131 mm kann der Flügelfix montiert werden.

[2] Es wird der Einsatz der Stangenführung empfohlen, um eventuell auftretende Zugstangengeräusche und Hubverlust zu minimieren. Stangenführung min. 65 mm vor Stulpende einlegen, wenn nach dem Ablängen des Bauteils die Kerben noch sichtbar sind bzw. weniger als 150 mm gekürzt wird.

[3] Anzahl nach Bedarf bzw. Elementgröße.

[4] Durch die Montage des Hubbegrenzers kann aus einem Drehkippfenster ein Drehflügelfenster gebaut werden.

[5] In Verbindung mit DK-Getriebe G-22080 und G-22081.

UNI-JET SCF Zentralverschluss – RC3

Stulpflügel mit Falzhebelgetriebe ZH – Griffsitz variabel

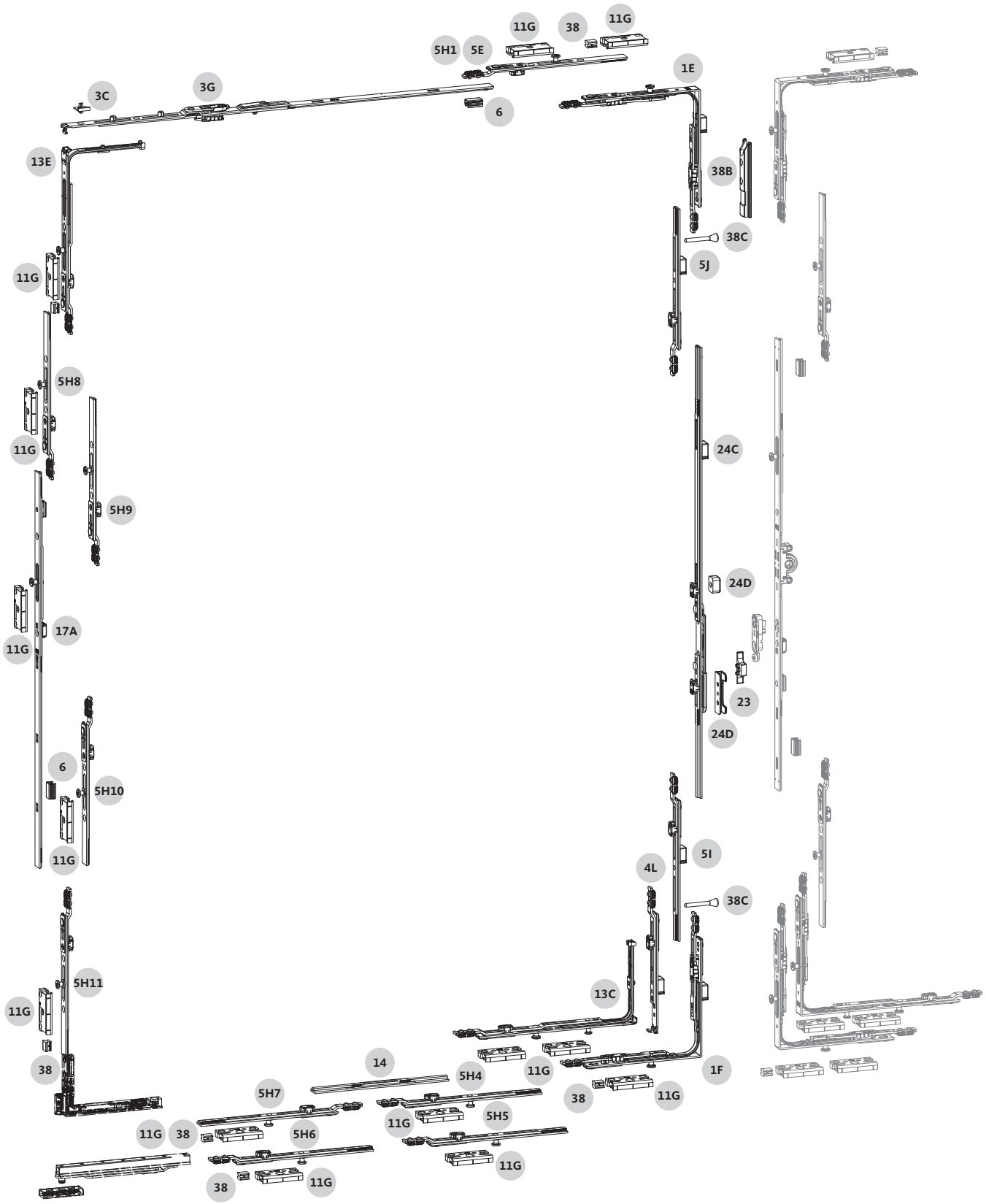

UNI-JET SCF Zentralverschluss – RC3

Stulpflügel mit Falzhebelgetriebe ZH – Griffsitz variabel

Einzelteile Zentralverschluss

Position	Bauteil	Kapitel
1E 1F	Eckumlenkung	2.2.3
3G	Scherenstulp	2.2.4
3C	Abstandshalter	2.2.4
4L	Ansatzstück Se unten	2.2.1
5E 5H 5I 5J	Verlängerung	2.2.2
6	Stangenführung	2.2.4
13E 17A	Verriegelung bandseitig	2.2.5
13C 14	Verriegelung unten	2.2.5
24C	Falzhebelgetriebe Se	2.2.6
24D	Schutzwinkel ZH Se	2.2.6
38 38B	Falzluftbegrenzer	6.2
38C	Sicherungsstift	2.2.6
Eckband siehe Kapitel Bandseite		4.2

Rahmenbauteile

Position	Bauteil	Kapitel
Rahmenbauteile: Schließplatten		
11G	für Holzfenster	4.3
Rahmenbauteile: Auflaufplatte Flügelfix		
23	für Holzfenster	6.1

Einbauzeichnungen

Zeichnungsnummer	Beschreibung
0-49195-DC	Falzhebelgetriebe UNI-JET SCF RC3 **für Holz- und Kunststoffprofile** **Drehflügel an 2-flügeligen Elementen ohne Setzpfosten**
0-49194-DC	Zentralverschluss UNI-JET SCF RC3 **für Holz- und Kunststoffprofile** **Drehkippflügel / Kippdrehflügel / Drehflügel**
0-47106-DC	Bandseite UNI-JET SCF **für Holzprofile**
0-47107-DD	Bandseite UNI-JET SCF **für Kunststoffprofile**

UNI-JET SCF Zentralverschluss – RC3

Stulpflügel mit Falzhebelgetriebe ZH – Griffsitz variabel

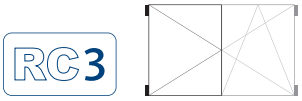

Scherenstulp

Pos.	FFB [mm]	L [mm]	SZ-PA	St.	VE	Bestellnummer
3G	725–880	590	–	1	10	6-39074-06-0-1
	881–1190	840	1	1	10	6-39074-08-0-1
	1191–1400	1040	1	1	10	6-39074-10-0-1

Abstandshalter

Pos.		St.	VE	Bestellnummer
3C		1	20	9-46909-13-0-1

Verlängerung 190 RC3 SZ-P

Pos.	FFB [mm]	L [mm]	SZ-PA	St.	VE	Bestellnummer
5H1	725–880	190	1	1	10	6-35926-01-0-1
	941–1390	190	1	1	10	6-35926-01-0-1
	1391–1400	190	1	2	10	6-35926-01-0-1

Verlängerung 130 Se RC2

Pos.	FFB [mm]	L [mm]	SZ-PA	St.	VE	Bestellnummer
5E	881–940	130	1	1	10	6-35926-00-0-1

Sicherheitseckumlenkung oben

Pos.	FFB [mm]	FFH [mm]	SZ-PA	St.	VE	Bestellnummer
1E	725–1400	780–2800	1	1	10	G-22492-00-0-1

Falzluftbegrenzer RC

Pos.		St.	VE	Bestellnummer
38B		1	10	9-49366-00-0-1

Falzhebelgetriebe ZH Se, variabler Griffsitz mit fest vernietetem Bedienhebel und Schließplatten [1]

Pos.	FFH [mm]	L [mm]	G [mm]	SP	St.	VE	Bestellnummer
24C	780–954 [2]	630	FFH/2	1	1	10	6-33312-02-0-1
	955–970 [2]	630	375	1	1	10	6-33312-02-0-1
	971–1140	630	(FFH-190)/2	1	1	10	6-33312-02-0-1
	1141–1160	880	565	1	1	10	6-33312-01-0-1
	1161–1580	880	FFH/2	1	1	10	6-33312-01-0-1
	1581–1690	1130	FFH/2	1	1	10	6-33313-00-0-1
	1691–1830	1130	(FFH-190)/2	1	1	10	6-33313-00-0-1
	1831–2330	1630	FFH/2	2	1	10	6-33314-00-0-1
	2331–2790	2130	FFH/2	3	1	10	6-33315-00-0-1

Sicherungsstift RC3 [2]

Pos.	FFH [mm]	St.	VE	Bestellnummer
38C	780–2800	2	10	9-52047-00-0-8

Schutzwinkel ZH Se

Pos.	FFH [mm]	St.	VE	Bestellnummer
24D	780–2800	1	5	K-17080-00-0-1

Verlängerung 190 RC3 SP oben

Pos.	FFH [mm]	L [mm]	SP	St.	VE	Bestellnummer
5J	955–1690	190	1	1	10	6-35926-03-0-1
	1691–1830	190	1	2	10	6-35926-03-0-1
	1831–2800	190	1	1	10	6-35926-03-0-1

Verlängerung 190 RC3 SP unten

Pos.	FFH [mm]	L [mm]	SP	St.	VE	Bestellnummer
5I	1141–2800	190	1	1	10	6-35926-02-0-1

Ansatzstück Se 180° – unten

Pos.	FFH [mm]	L [mm]	SP	St.	VE	Bestellnummer
4L	780–2800	160	1	1	10	G-22910-00-0-1

Verriegelung 215 DK-K (koppelbar) – unten waagerecht

Pos.	FFB [mm]	L [mm]	SZ-PA	St.	VE	Bestellnummer
13C	725–1049	215	1	1	10	6-32013-00-0-1

Sicherheitseckumlenkung unten

Pos.	FFB [mm]	FFH [mm]	SZ-PA	St.	VE	Bestellnummer
1F	1050–1400	780–2800	1	1	10	G-22491-00-0-1

Verlängerung 190 RC3 SZ-P

Pos.	FFB [mm]	L [mm]	SZ-PA	St.	VE	Bestellnummer
5H4	915–1400	190	1	1	10	6-35926-01-0-1

Verlängerung 190 RC3 SZ-P

Pos.	FFB [mm]	L [mm]	SZ-PA	St.	VE	Bestellnummer
5H5	1050–1240	190	1	1	10	6-35926-01-0-1
	1241–1340	190	1	2	10	6-35926-01-0-1
	1341–1400	190	1	1	10	6-35926-01-0-1

Verriegelung unten

Pos.	FFB [mm]	L [mm]	SZ-PA	St.	VE	Bestellnummer
14	1341–1400	80–140	–	–	–	Stulp/Stange

UNI-JET SCF Zentralverschluss – RC3

Stulpflügel mit Falzhebelgetriebe ZH – Griffsitz variabel

Verlängerung 190 RC3 SZ-P

Pos.	FFB [mm]	L [mm]	SZ-PA	St.	VE	Bestellnummer
5H6	725–1340	190	1	1	10	6-35926-01-0-1
ab FFH 1341 mm zusätzlich zu bestellen:						
5H7	1341–1400	190	1	2	10	6-35926-01-0-1

Verriegelung bandseitig

Pos.	FFH [mm]	L [mm]	SZ-PA	St.	VE	Bestellnummer
13E	780–2800	215	1	1	10	6-32011-00-0-1

Verlängerung 190 RC3 SZ-P

Pos.	FFB [mm]	L [mm]	SZ-PA	St.	VE	Bestellnummer
5H8	780–2800	190	1	1	10	6-35926-01-0-1
ab FFH 1791 mm zusätzlich zu bestellen:						
5H9	1791–2800	190	1	1	10	6-35926-01-0-1

Mittelstück

Pos.	FFH [mm]	L [mm]	SZ-PA	St.	VE	Bestellnummer
17A	780–1200	415	–	1	10	6-26741-00-0-1
	1201–1600	750	1	1	10	6-32781-01-0-1
	1601–2070	1130	1	1	10	6-32781-02-0-1
	2071–2320	1280	2	1	10	6-32494-60-0-1
	2321–2570	1530	3	1	10	6-32494-70-0-1
	2571–2800	1780	3	1	10	6-32494-80-0-1

Verlängerung 190 RC3 SZ-P

Pos.	FFH [mm]	L [mm]	SZ-PA	St.	VE	Bestellnummer
5H11	780–2800	190	1	1	10	6-35926-01-0-1
ab FFH 1051 mm zusätzlich zu bestellen:						
5H10	1051–2800	190	1	1	10	6-35926-01-0-1

Stangenführung [3]

Pos.		St.	VE	Bestellnummer
6		[4]	100	8-00805-00-0-0

Se-Schließplatte Stahl

Pos.	Eurofalz [mm]		St.	VE	Bestellnummer
Werkstoff: Holzfenster					
11G	≥ 30 x 8		[3]	100	6-39791-00-0-1
	≥ 30 x 8	Bohrzapfen	[3]	100	6-39791-08-0-1
	24 x 8		[3]	100	6-33585-00-0-1
	24 x 8	Bohrzapfen	[3]	100	6-33082-08-0-1
Werkstoff: Kunststofffenster					
11G			[3]	100	profilspezifisch auf Anfrage

Falzluftbegrenzer

Pos.		St.	VE	Bestellnummer
38		5	100	9-43219-00-0-1

Auflaufplatte Flügelfix für Falzhebelgetriebe

Pos.		St.	VE	Bestellnummer
23	siehe Kapitel 3.3	1	100	9-40149-00-0-1

Anwendungsbereiche

Flügelfalzbreite 725–1400 mm

Flügelfalzhöhe 780–2800 mm

[1] Die Kompatibilität und Anwendungsbereiche der Falzhebelgetriebe zu den verschiedenen DK-Getrieben (15 mm Dornmaß) sind aus der Zeichnung 0-49084 zu entnehmen.

[2] Bei FFH 780–970 mm sind die Sicherungsstifte RC3 9-52047-00-0-8 am Falzhebelgetriebe 6-33312 zu montieren.

[3] Es wird der Einsatz der Stangenführung empfohlen, um eventuell auftretende Zugstangengeräusche und Hubverlust zu minimieren. Stangenführung min. 65 mm vor Stulpende einlegen, wenn nach dem Ablängen des Bauteils die Kerben noch sichtbar sind bzw. weniger als 150 mm gekürzt wird.

[4] Anzahl nach Bedarf bzw. Elementgröße.

Inhaltsverzeichnis

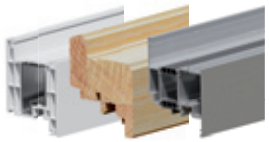

2.2 Einzelteile

2.2.1 Getriebe

Inhaltsverzeichnis 137

2.2.2 Verlängerungen

Inhaltsverzeichnis 179

2.2.3 Eckumlenkungen

Inhaltsverzeichnis 185

2.2.4 Scherenstulpe

Inhaltsverzeichnis 193

2.2.5 Verriegelungen

Inhaltsverzeichnis 205

2.2.6 Falzhebelgetriebe

Inhaltsverzeichnis 231

2.2.7 Kantriegel

Inhaltsverzeichnis 241

Inhaltsverzeichnis

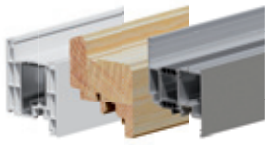

2.2.1 Getriebe

Drehkippgetriebe – Dornmaß 15 mm

Griffsitz konstant – ohne Kippgelenk 140

Griffsitz variabel 141

Griffsitz konstant – mit Kippgelenk für seitliches Kippen 142

Griffsitz konstant – ohne Kippgelenk und ohne Schließzapfen 143

Griffsitz variabel – ohne Schließzapfen 144

Griffsitz konstant – Se-Ausführung für RC2/RC2N 145

Griffsitz variabel – Se-Ausführung für RC2/RC2N 146

Griffsitz variabel – Se-Ausführung für RC3 147

Drehkippgetriebe – Dornmaß 7,5 mm

Griffsitz konstant – ohne Kippgelenk 148

Griffsitz variabel 149

Griffsitz konstant – mit Kippgelenk für seitliches Kippen 150

Griffsitz konstant – Se-Ausführung für RC2/RC2N 151

Griffsitz variabel – Se-Ausführung für RC2/RC2N 152

Drehflügelgetriebe – Dornmaß 7,5 mm

Griffsitz variabel 153

– Fortsetzung auf Seite 139 –

Inhaltsverzeichnis

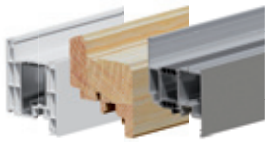

2.2.1 Getriebe

Kantengetriebe – Dornmaß 15 mm

Griffsitz konstant 154

Griffsitz variabel 155

Dornmaßgetriebe – Dornmaß 25–50 mm

Griffsitz konstant – ohne Kippgelenk 156

Griffsitz variabel 159

PZ-abschließbar – Griffsitz konstant – ohne Kippgelenk 161

PZ-abschließbar – Griffsitz variabel 163

RZ-abschließbar – Griffsitz konstant – ohne Kippgelenk 165

RZ-abschließbar – Griffsitz variabel 167

Sondergetriebe

Minus-5-Getriebe 169

Getriebeansatzstücke

Ansatzstücke 170

Ansatzstücke – Se-Ausführung für RC2/RC2N 173

Zubehör

Füllstulp, Abdeckstulp 174

Logoclip, Stangenführung 175

Halterungsplatten, Zugstangenclip 176

Auflauf 177

Drehkippgetriebe

Dornmaß 15 mm – Griffsitz konstant – ohne Kippgelenk

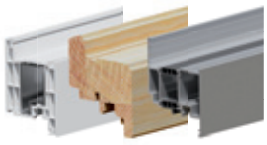

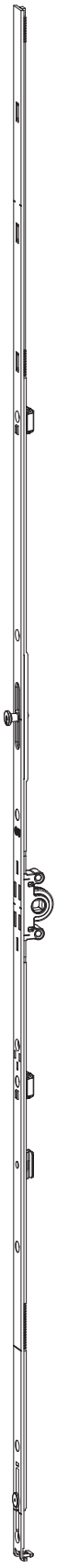

Dornmaß 15 mm – Griffsitz konstant – Standardausführung

FFH [mm]	L [mm]	G [mm]	SZ-PA	VE	Bestellnummer
250–349 [1]	328	120	–	10	G-22135-00-0-1
350–450 [1]	363	155	–	10	G-22120-00-0-1
451–550	390	155	–	10	G-22121-00-0-1
551–720 [2]	560	200	–	10	G-22122-00-0-1
721–850	690	250	1	10	G-22123-00-0-1
851–1100	940	400	1	10	G-22124-00-0-1
1101–1350	1190	500	1	10	G-22125-00-0-1
1351–1600	1440	600	2	10	G-22127-00-0-1
1601–1850	1690	600	3	10	G-22128-00-0-1
1851–2100	1940	980	3	10	G-22133-00-0-1
2101–2350	2190	980	4	10	G-22134-00-0-1
2351–2600	2190	980	4	10	G-22134-00-0-1
	250 [3]		–	10	8-00625-00-0-1
2601–2800	2190	980	4	10	G-22134-00-0-1
	500 [3]		1	10	6-32142-00-0-1

Dornmaß 15 mm – Griffsitz konstant – Sonderausführung

FFH [mm]	L [mm]	G [mm]	SZ-PA	VE	Bestellnummer
721–970	810	200	1	10	6-35743-00-0-1
851–1100	940	200	1	10	6-35744-00-0-1
851–1100	940	250	1	10	6-35746-00-0-1
1101–1350	1190	200	1	10	6-35745-00-0-1
1101–1350	1190	250	1	10	6-35747-00-0-1
1101–1350	1190	400	1	10	6-35748-00-0-1
1351–1600	1440	400	2	10	6-35749-00-0-1
1351–1600	1440	500	2	10	G-22126-00-0-1
1601–1850	1690	500	3	10	6-35750-00-0-1
1601–1850	1690	700	2	10	G-22129-00-0-1
1601–1850	1690	980	3	10	6-33009-00-0-1
1851–2100	1940	700	2	10	G-22130-00-0-1
1851–2100	1940	800	2	10	G-22131-00-0-1
2101–2350	2190	800	3	10	G-22132-00-0-1
2351–2600	2190	800	3	10	G-22132-00-0-1
	250 [3]		–	10	8-00625-00-0-1
2601–2800	2190	800	4	10	G-22132-00-0-1
	500 [3]		1	10	6-32142-00-0-1

[1] FFH < 391 mm nur in Verbindung mit Eckumlenkung S 6-32238 oder Eckumlenkung SLK 6-32224 und Zuschlagsicherung 9-38688-33. Einbau nach Zeichnung 0-44324 und 0-45986.

[2] Ab FFH 551 mm kann der Flügelfix montiert werden.

[3] Bei FFH > 2350 mm ist die Verlängerung 250 oder 500 zu verwenden.
Bei FFH 2351–2600 mm Verlängerung 250 ungekürzt und Getriebe oben auf die entsprechende FFH kürzen (0 bis 250 mm).
Bei FFH 2601–2800 mm Verlängerung 500 auf Maß 450 mm kürzen und zusätzlich das Getriebe oben auf die entsprechende FFH kürzen (0 bis 200 mm).

- Ab FFH 851 mm können die Getriebe unten um 160 mm abgelängt werden (z. B. für Ansatzstück mit Kippgelenk für seitliches Kippen oder RC2).
- Stangenführung 8-00805-00-0-0 min. 65 mm vor Stulpende einlegen, wenn nach dem Ablängen des Bauteils die Kerben noch sichtbar sind bzw. weniger als 150 mm gekürzt wird.
- Die Kompatibilität und Anwendungsbereiche der DK-Getriebe (15 mm Dornmaß) zu den verschiedenen Falzhebelgetrieben sind aus der Zeichnung 0-44348 zu entnehmen.

Drehkippgetriebe

Dornmaß 15 mm – Griffsitz variabel

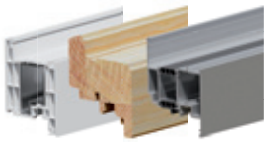

Dornmaß 15 mm – Griffsitz variabel

FFH [mm]	L [mm]	G [mm]	SZ-PA	VE	Bestellnummer
480–590	270	240–295	–	10	G-22080-00-0-1
591–750	430	295–375	–	10	G-22081-00-0-1
751–1200 [1]	880	375–600	1	10	G-22082-00-0-1
951–1450	1130	475–725	1	10	G-22083-00-0-1
1201–1700 [3]	1380	600–850	2	10	G-22084-00-0-1
1451–1950	1630	725–975	2	10	G-22085-00-0-1
1951–2450	2130	975–1225	3	10	G-22086-00-0-1
2451–2700	2130	1225	3	10	G-22086-00-0-1
	250 [2]		–	10	8-00625-00-0-1
2701–2800	2130	1225	3	10	G-22086-00-0-1
	500 [2]		1	10	6-32142-00-0-1

[1] Ab FFH 751 mm kann der Flügelfix montiert werden.

[2] Bei FFH > 2450 mm ist die Verlängerung 250 oder 500 zu verwenden.
Bei FFH 2451–2700 mm Verlängerung 250 ungekürzt und Getriebe oben auf die entsprechende FFH kürzen (0 bis 250 mm).
Bei FFH 2701–2800 mm Verlängerung 500 auf Maß 350 mm kürzen und zusätzlich das Getriebe oben auf die entsprechende FFH kürzen (0 bis 100 mm).

[3] Das DK-Getriebe G-22084 kann nicht in Verbindung mit einem Falzhebelgetriebe eingesetzt werden.

- Stangenführung 8-00805-00-0-0 min. 65 mm vor Stulpende einlegen, wenn nach dem Ablängen des Bauteils die Kerben noch sichtbar sind bzw. weniger als 150 mm gekürzt wird.
- Die Kompatibilität und Anwendungsbereiche der DK-Getriebe (15 mm Dornmaß) zu den verschiedenen Falzhebelgetrieben sind aus der Zeichnung 0-44348 zu entnehmen.

Drehkippgetriebe

Dornmaß 15 mm – Griffsitz konstant – mit Kippgelenk für seitliches Kippen

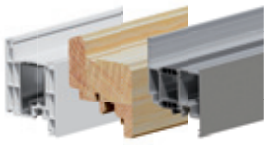

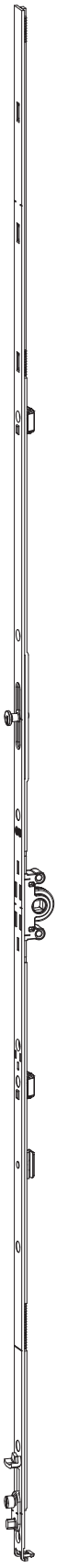

Dornmaß 15 mm – Griffsitz konstant – mit Kippgelenk für seitliches Kippen

FFH [mm]	L [mm]	G [mm]	SZ-PA	VE	Bestellnummer
280–349	328	120	–	10	G-22015-00-0-1
350–490	363	155	–	10	G-22000-00-0-1
450–550	390	155	–	10	G-22001-00-0-1
551–720 [1]	560	200	–	10	G-22002-00-0-1
721–850	690	250	1	10	G-22003-00-0-1
851–1100	940	400	1	10	G-22004-00-0-1
1101–1350	1190	500	1	10	G-22005-00-0-1
1351–1600	1440	600	2	10	G-22007-00-0-1
1601–1850	1690	600	3	10	G-22008-00-0-1
1851–2100	1940	980	3	10	G-22013-00-0-1
2101–2350	2190	980	4	10	G-22014-00-0-1
2351–2600	2190	980	4	10	G-22014-00-0-1
	250 [2]		–	10	8-00625-00-0-1
2601–2800	2190	980	4	10	G-22014-00-0-1
	500 [2]		1	10	6-32142-00-0-1

[1] Ab FFH 551 mm kann der Flügelfix montiert werden.

[2] Bei FFH > 2350 mm ist die Verlängerung 250 oder 500 zu verwenden.
Bei FFH 2351–2600 mm Verlängerung 250 ungekürzt und Getriebe oben auf die entsprechende FFH kürzen (0 bis 250 mm).
Bei FFH 2601–2800 mm Verlängerung 500 auf Maß 450 mm kürzen und zusätzlich das Getriebe oben auf die entsprechende FFH kürzen (0 bis 200 mm).

- Stangenführung 8-00805-00-0-0 min. 65 mm vor Stulpende einlegen, wenn nach dem Ablängen des Bauteils die Kerben noch sichtbar sind bzw. weniger als 150 mm gekürzt wird.

Drehkippgetriebe

Dornmaß 15 mm – Griffsitz konstant – ohne Kippgelenk und ohne Schließzapfen

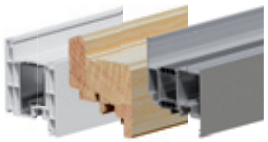

Dornmaß 15 mm – Griffsitz konstant – ohne Kippgelenk und ohne Schließzapfen

FFH [mm]	L [mm]	G [mm]	SZ-PA	VE	Bestellnummer
280–349	328	120	–	10	G-22135-00-0-1
350–490	363	155	–	10	G-22120-00-0-1
450–550	390	155	–	10	G-22121-00-0-1
551–720 [1]	560	200	–	10	G-22122-00-0-1
721–850	690	250	–	10	G-22400-00-0-1
851–1100	940	400	–	10	G-22401-00-0-1
1101–1350	1190	500	–	10	G-22402-00-0-1
1351–1600	1440	600	–	10	G-22404-00-0-1
1601–1850	1690	600	–	10	G-22405-00-0-1
1851–2100	1940	980	–	10	G-22410-00-0-1
2101–2350	2190	980	–	10	G-22411-00-0-1
2351–2600	2190	980	–	10	G-22411-00-0-1
	250 [2]		–	10	8-00625-00-0-1
2601–2800	2190	980	–	10	G-22411-00-0-1
	500 [2]		–	10	G-21040-00-0-1

[1] Ab FFH 551 mm kann der Flügelfix montiert werden.

[2] Bei FFH › 2350 mm ist die Verlängerung 250 oder 500 zu verwenden.
Bei FFH 2351–2600 mm Verlängerung 250 ungekürzt und Getriebe oben auf die entsprechende FFH kürzen (0 bis 250 mm).
Bei FFH 2601–2800 mm Verlängerung 500 auf Maß 450 mm kürzen und zusätzlich das Getriebe oben auf die entsprechende FFH kürzen (0 bis 200 mm).

- Findet Anwendung bei z. B. 2-flügeligen Fenstern mit 2 Fenstergriffen oder bei Schiebefaltlösungen.
- Stangenführung 8-00805-00-0-0 min. 65 mm vor Stulpende einlegen, wenn nach dem Ablängen des Bauteils die Kerben noch sichtbar sind bzw. weniger als 150 mm gekürzt wird.

Drehkippgetriebe

Dornmaß 15 mm – Griffsitz variabel – ohne Schließzapfen

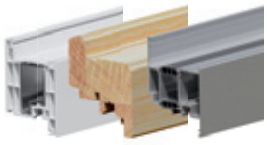

Dornmaß 15 mm – Griffsitz variabel – ohne Schließzapfen

FFH [mm]	L [mm]	G [mm]	SZ-PA	VE	Bestellnummer
751–1200 [1]	880	375–600	–	10	G-22800-00-0-1
951–1450	1130	475–725	–	10	G-22801-00-0-1
1201–1700	1380	600–850	–	10	G-22802-00-0-1
1451–1950	1630	725–975	–	10	G-22803-00-0-1
1951–2450	2130	975–1225	–	10	G-22804-00-0-1
2451–2700	2130	1225	–	10	G-22804-00-0-1
	250 [2]		–	10	8-00625-00-0-1
2701–2800	2130	1225	–	10	G-22804-00-0-1
	500 [2]		–	10	6-32142-00-0-1

[1] Ab FFH 751 mm kann der Flügelfix montiert werden.

[2] Bei FFH > 2450 mm ist die Verlängerung 250 oder 500 zu verwenden.
Bei FFH 2451–2700 mm Verlängerung 250 ungekürzt und Getriebe oben auf die entsprechende FFH kürzen (0 bis 250 mm).
Bei FFH 2701–2800 mm Verlängerung 500 auf Maß 350 mm kürzen und zusätzlich das Getriebe oben auf die entsprechende FFH kürzen (0 bis 100 mm).

- Stangenführung 8-00805-00-0-0 min. 65 mm vor Stulpende einlegen, wenn nach dem Ablängen des Bauteils die Kerben noch sichtbar sind bzw. weniger als 150 mm gekürzt wird.
- Die Verschraubung der Schließplatte 9-30748-01-0-1 erfolgt seitlich am Stulp.

Drehkippgetriebe

Dornmaß 15 mm – Griffsitz konstant – Se-Ausführung für RC2/RC2N

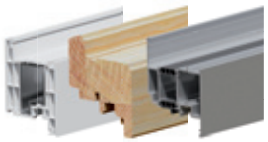

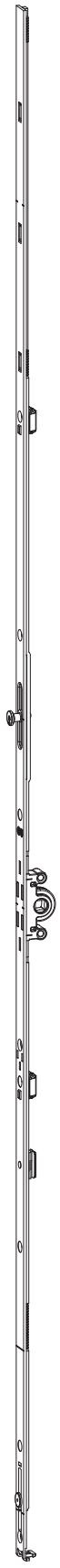

Dornmaß 15 mm – Griffsitz konstant – Se-Ausführung für RC2/RC2N

FFH [mm]	L [mm]	G [mm]	SZ-PA	VE	Bestellnummer
450–550	390	155	1	10	6-33218-00-0-1
551–720 [1]	560	200	1	10	6-33219-00-0-1
721–850	690	250	2	10	6-33220-00-0-1
851–1100	940	400	1	10	G-22124-00-0-1
1101–1350	1190	500	1	10	G-22125-00-0-1
1351–1600	1440	600	2	10	G-22127-00-0-1
1601–1850	1690	600	3	10	G-22128-00-0-1
1851–2100	1940	980	3	10	G-22133-00-0-1
2101–2350	2190	980	4	10	G-22134-00-0-1
2351–2600	2190	980	4	10	G-22134-00-0-1
	250 [2]		–	10	8-00625-00-0-1
2601–2800	2190	980	4	10	G-22134-00-0-1
	500 [2]		1	10	6-32142-00-0-1

[1] Ab FFH 551 mm kann der Flügelfix montiert werden.

[2] Bei FFH › 2350 mm ist die Verlängerung 250 oder 500 zu verwenden.
Bei FFH 2351–2600 mm Verlängerung 250 ungekürzt und Getriebe oben auf die entsprechende FFH kürzen (0 bis 250 mm).
Bei FFH 2601–2800 mm Verlängerung 500 auf Maß 450 mm kürzen und zusätzlich das Getriebe oben auf die entsprechende FFH kürzen (0 bis 200 mm).

- Stangenführung 8-00805-00-0-0 min. 65 mm vor Stulpende einlegen, wenn nach dem Ablängen des Bauteils die Kerben noch sichtbar sind bzw. weniger als 150 mm gekürzt wird.
- Ab FFH 851 mm können die Getriebe unten um 160 mm abgelängt werden.
- Bei 2-flügeligen Kunststofffenstern in RC2-Ausführung ist unten am Getriebe das Ansatzstück Se 6-33205-00-0-1 einzusetzen.
- Bei 1- und 2-flügeligen Holzfenstern in RC2-Ausführung ist unten am Getriebe das Ansatzstück Se 6-33205-00-0-1 einzusetzen.
- Die Kompatibilität und Anwendungsbereiche der DK-Getriebe (15 mm Dornmaß) zu den verschiedenen Falzhebelgetrieben sind aus der Zeichnung 0-44971 zu entnehmen.

Drehkippgetriebe

Dornmaß 15 mm – Griffsitz variabel – Se-Ausführung für RC2/RC2N

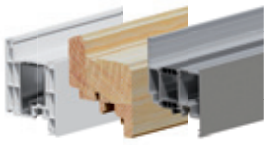

Dornmaß 15 mm – Griffsitz variabel – Se-Ausführung für RC2/RC2N

FFH [mm]	L [mm]	G [mm]	SZ-PA	VE	Bestellnummer
480–590	270	240–295	–	10	G-22080-00-0-1
591–750	430	295–375	–	10	G-22081-00-0-1
751–1200 [1]	880	375–600	1	10	G-22082-00-0-1
951–1450	1130	475–725	1	10	G-22083-00-0-1
1201–1700	1380	600–850	2	10	G-22084-00-0-1
1451–1950	1630	725–975	2	10	G-22085-00-0-1
1951–2450	2130	975–1225	3	10	G-22086-00-0-1
2451–2700	2130	1225	3	10	G-22086-00-0-1
	250 [2]		–	10	8-00625-00-0-1
2701–2800	2130	1225	3	10	G-22086-00-0-1
	500 [2]		1	10	6-32142-00-0-1

[1] Ab FFH 751 mm kann der Flügelfix montiert werden.

[2] Bei FFH > 2450 mm ist die Verlängerung 250 oder 500 zu verwenden.
Bei FFH 2451–2700 mm Verlängerung 250 ungekürzt und Getriebe oben auf die entsprechende FFH kürzen (0 bis 250 mm).
Bei FFH 2701–2800 mm Verlängerung 500 auf Maß 350 mm kürzen und zusätzlich das Getriebe oben auf die entsprechende FFH kürzen (0 bis 100 mm).

- Stangenführung 8-00805-00-0-0 min. 65 mm vor Stulpende einlegen, wenn nach dem Ablängen des Bauteils die Kerben noch sichtbar sind bzw. weniger als 150 mm gekürzt wird.
- Die Kompatibilität und Anwendungsbereiche der DK-Getriebe (15 mm Dornmaß) zu den verschiedenen Falzhebelgetrieben sind aus der Zeichnung 0-44971 zu entnehmen.

Drehkippgetriebe

Dornmaß 15 mm – Griffsitz variabel – Se-Ausführung für RC3

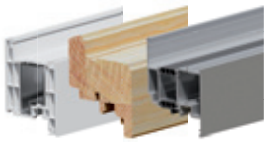

Dornmaß 15 mm – Griffsitz variabel – Se-Ausführung für RC3

FFH [mm]	L [mm]	G [mm]	SZ-PA	VE	Bestellnummer
670–780	270	(FFH-190)/2	–	10	G-22080-00-0-1
781–860	430	(FFH-190)/2	–	10	G-22081-00-0-1
861–970	270	FFH/2	–	10	G-22080-00-0-1
971–1130	430	FFH/2	–	10	G-22081-00-0-1
1131–1580 [1]	880	FFH/2	1	10	G-22082-00-0-1
1581–2040	1380	FFH/2	2	10	G-22084-00-0-1
2041–2330	1630	FFH/2	2	10	G-22085-00-0-1
2331–2790	2130	FFH/2	3	10	G-22086-00-0-1

[1] Ab FFH 1131 mm kann der Flügelfix montiert werden.

- Stangenführung 8-00805-00-0-0 min. 65 mm vor Stulpende einlegen, wenn nach dem Ablängen des Bauteils die Kerben noch sichtbar sind bzw. weniger als 150 mm gekürzt wird.
- Die Kompatibilität und Anwendungsbereiche der DK-Getriebe (15 mm Dornmaß) zu den verschiedenen Falzhebelgetrieben sind folgenden Zeichnungen zu entnehmen:
  - 0-49078 Kunststofffenster
  - 0-48765 Holzfenster
  - 0-49085 Aluminiumfenster

Drehkippgetriebe

Dornmaß 7,5 mm – Griffsitz konstant – ohne Kippgelenk

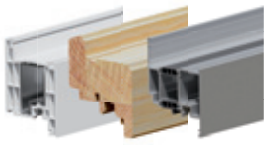

Dornmaß 7,5 mm – Griffsitz konstant (Standardausführungen)

FFH [mm]	L [mm]	G [mm]	SZ-PA	VE	Bestellnummer
325–439 [1]	390	155	–	10	G-22141-00-0-1
440–550	390	155	–	10	G-22141-00-0-1
551–720 [2]	560	200	–	10	G-22142-00-0-1
721–850	690	250	1	10	G-22143-00-0-1
851–1100	940	400	1	10	G-22144-00-0-1
1101–1350	1190	500	1	10	G-22145-00-0-1
1351–1600	1440	600	2	10	G-22147-00-0-1
1601–1850	1690	600	3	10	G-22148-00-0-1
1851–2100	1940	980	3	10	G-22153-00-0-1
2101–2350	2190	980	4	10	G-22154-00-0-1
2351–2600	2190	980	4	10	G-22154-00-0-1
	250 [3]		–	10	8-00625-00-0-1
2601–2800	2190	980	4	10	G-22154-00-0-1
	500 [3]		1	10	6-32142-00-0-1

[1] Bei FFH < 440 mm ist die Eckumlenkung S 6-32238-00-0-1 zu verwenden (Schenkellänge 45/125).

[2] Ab FFH 551 mm kann der Flügelfix montiert werden.

[3] Bei FFH > 2350 mm ist die Verlängerung 250 oder 500 zu verwenden.
Bei FFH 2351–2600 mm Verlängerung 250 ungekürzt und Getriebe oben auf die entsprechende FFH kürzen (0 bis 250 mm).
Bei FFH 2601–2800 mm Verlängerung 500 auf Maß 450 mm kürzen und zusätzlich das Getriebe oben auf die entsprechende FFH kürzen (0 bis 200 mm).

- Stangenführung 8-00805-00-0-0 min. 65 mm vor Stulpende einlegen, wenn nach dem Ablängen des Bauteils die Kerben noch sichtbar sind bzw. weniger als 150 mm gekürzt wird.
- Ab FFH 851 mm können die Getriebe unten um 160 mm abgelängt werden (z. B. für Ansatzstück mit Kippgelenk für seitliches Kippen oder RC2).
- Die Kompatibilität und Anwendungsbereiche der DK-Getriebe (7,5 mm Dornmaß) zu den verschiedenen Falzhebelgetrieben sind aus der Zeichnung 0-44348 zu entnehmen.

Drehkippgetriebe

Dornmaß 7,5 mm – Griffsitz variabel

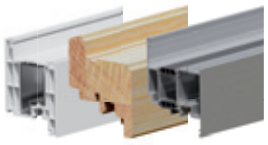

Dornmaß 7,5 mm – Griffsitz variabel

FFH [mm]	L [mm]	G [mm]	SZ-PA	VE	Bestellnummer
385–475 [1]	270	250–295	–	10	G-22100-00-0-1
500–590	270	250–295	–	10	G-22100-00-0-1
591–750	430	295–375	–	10	G-22101-00-0-1
751–1200 [2]	880	375–600	1	10	G-22102-00-0-1
951–1450	1130	475–725	1	10	G-22103-00-0-1
1201–1700	1380	600–850	2	10	G-22104-00-0-1
1451–1950	1630	725–975	2	10	G-22105-00-0-1
1951–2450	2130	975–1225	3	10	G-22106-00-0-1
2451–2700	2130	1225	3	10	G-22106-00-0-1
	250 [3]		–	10	8-00625-00-0-1
2701–2800	2130	1225	3	10	G-22106-00-0-1
	500 [3]		1	10	6-32142-00-0-1

[1] Bei FFH < 500 mm ist die Eckumlenkung S 6-32238-00-0-1 bzw. SLK 6-32224-00-0-1 zu verwenden.

[2] Ab FFH 751 mm kann der Flügelfix montiert werden.

[3] Bei FFH > 2450 mm ist die Verlängerung 250 oder 500 zu verwenden.
Bei FFH 2451–2700 mm Verlängerung 250 ungekürzt und Getriebe oben auf die entsprechende FFH kürzen (0 bis 250 mm).
Bei FFH 2701–2800 mm Verlängerung 500 auf Maß 350 mm kürzen und zusätzlich das Getriebe oben auf die entsprechende FFH kürzen (0 bis 100 mm).

- Stangenführung 8-00805-00-0-0 min. 65 mm vor Stulpende einlegen, wenn nach dem Ablängen des Bauteils die Kerben noch sichtbar sind bzw. weniger als 150 mm gekürzt wird.
- Die Kompatibilität und Anwendungsbereiche der DK-Getriebe (7,5 mm Dornmaß) zu den verschiedenen Falzhebelgetrieben sind aus der Zeichnung 0-44348 zu entnehmen.

Drehkippgetriebe

Dornmaß 7,5 mm – Griffsitz konstant – mit Kippgelenk für seitliches Kippen

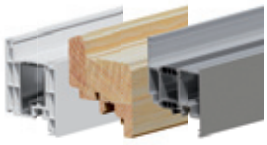

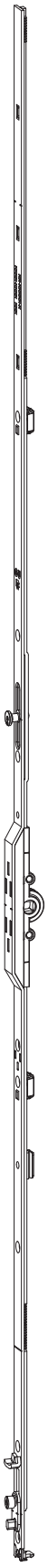

Dornmaß 7,5 mm – Griffsitz konstant – mit Kippgelenk für seitliches Kippen

FFH [mm]	L [mm]	G [mm]	SZ-PA	VE	Bestellnummer
325–439 [1]	390	155	–	10	G-22021-00-0-1
	45 [1]		1	10	6-32238-00-0-1
450–550	390	155	–	10	G-22021-00-0-1
551–720 [2]	560	200	–	10	G-22022-00-0-1
721–850	690	250	1	10	G-22023-00-0-1
851–1100	940	400	1	10	G-22024-00-0-1
1101–1350	1190	500	1	10	G-22025-00-0-1
1351–1600	1440	600	2	10	G-22027-00-0-1
1601–1850	1690	600	3	10	G-22028-00-0-1
1851–2100	1940	980	3	10	G-22033-00-0-1
2101–2350	2190	980	4	10	G-22034-00-0-1
2351–2600	2190	980	4	10	G-22034-00-0-1
	250 [3]		–	10	8-00625-00-0-1
2601–2800	2190	980	4	10	G-22034-00-0-1
	500 [3]		1	10	6-32142-00-0-1

[1] Bei FFH < 440 mm ist die Eckumlenkung S 6-32238-00-0-1 zu verwenden (Schenkellänge 45/125).

[2] Ab FFH 551 mm kann der Flügelfix montiert werden.

[3] Bei FFH > 2350 mm ist die Verlängerung 250 oder 500 zu verwenden.
Bei FFH 2351–2600 mm Verlängerung 250 ungekürzt und Getriebe oben auf die entsprechende FFH kürzen (0 bis 250 mm).
Bei FFH 2601–2800 mm Verlängerung 500 auf Maß 450 mm kürzen und zusätzlich das Getriebe oben auf die entsprechende FFH kürzen (0 bis 200 mm).

- Stangenführung 8-00805-00-0-0 min. 65 mm vor Stulpende einlegen, wenn nach dem Ablängen des Bauteils die Kerben noch sichtbar sind bzw. weniger als 150 mm gekürzt wird.
- Die Kompatibilität und Anwendungsbereiche der DK-Getriebe (7,5 mm Dornmaß) zu den verschiedenen Falzhebelgetrieben sind aus der Zeichnung 0-44348 zu entnehmen.

Drehkippgetriebe

Dornmaß 7,5 mm – Griffsitz konstant – Se-Ausführung für RC2/RC2N

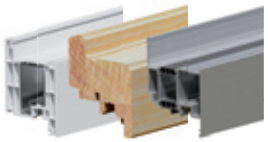

Dornmaß 7,5 mm – Griffsitz konstant – Se-Ausführung für RC2/RC2N

FFH [mm]	L [mm]	G [mm]	SZ-PA	VE	Bestellnummer
450–550	390	155	1	10	6-33308-00-0-1
551–720 [1]	560	200	1	10	6-33309-00-0-1
721–850	690	250	2	10	6-33310-00-0-1
851–1100	940	400	1	10	G-22144-00-0-1
1101–1350	1190	500	1	10	G-22145-00-0-1
1351–1600	1440	600	2	10	G-22147-00-0-1
1601–1850	1690	600	3	10	G-22148-00-0-1
1851–2100	1940	980	3	10	G-22153-00-0-1
2101–2350	2190	980	4	10	G-22154-00-0-1
2351–2600	2190	980	4	10	G-22154-00-0-1
	250 [2]		–	10	8-00625-00-0-1
2601–2800	2190	980	4	10	G-22154-00-0-1
	500 [2]		1	10	6-32142-00-0-1

[1] Ab FFH 551 mm kann der Flügelfix montiert werden.

[2] Bei FFH › 2350 mm ist die Verlängerung 250 oder 500 zu verwenden.
Bei FFH 2351–2600 mm Verlängerung 250 ungekürzt und Getriebe oben auf die entsprechende FFH kürzen (0 bis 250 mm).
Bei FFH 2601–2800 mm Verlängerung 500 auf Maß 450 mm kürzen und zusätzlich das Getriebe oben auf die entsprechende FFH kürzen (0 bis 200 mm).

- Stangenführung 8-00805-00-0-0 min. 65 mm vor Stulpende einlegen, wenn nach dem Ablängen des Bauteils die Kerben noch sichtbar sind bzw. weniger als 150 mm gekürzt wird.
- Ab FFH 851 mm können die Getriebe unten um 160 mm abgelängt werden.
- Bei 2-flügeligen Kunststofffenstern in RC2-Ausführung ist unten am Getriebe das Ansatzstück Se 6-33205-00-0-1 einzusetzen.
- Bei 1- und 2-flügeligen Holzfenstern in RC2-Ausführung ist unten am Getriebe das Ansatzstück Se 6-33205-00-0-1 einzusetzen.
- Die Kompatibilität und Anwendungsbereiche der DK-Getriebe (7,5 mm Dornmaß) zu den verschiedenen Falzhebelgetrieben sind aus der Zeichnung 0-44971 zu entnehmen.

Drehkippgetriebe

Dornmaß 7,5 mm – Griffsitz variabel – Se-Ausführung für RC2/RC2N

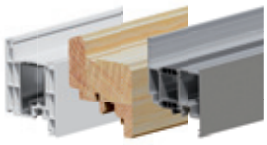

Dornmaß 7,5 mm – Griffsitz variabel – Se-Ausführung für RC2/RC2N

FFH [mm]	L [mm]	G [mm]	SZ-PA	VE	Bestellnummer
385–475 [1]	270	250–295	–	10	G-22100-00-0-1
510–590	270	240–295	–	10	G-22100-00-0-1
591–750	430	295–375	–	10	G-22101-00-0-1
751–1200 [2]	880	375–600	1	10	G-22102-00-0-1
951–1450	1130	475–725	1	10	G-22103-00-0-1
1201–1700	1380	600–850	2	10	G-22104-00-0-1
1451–1950	1630	725–975	2	10	G-22105-00-0-1
1951–2450	2130	975–1225	3	10	G-22106-00-0-1
2451–2700	2130	1225	3	10	G-22106-00-0-1
	250 [3]		–	10	8-00625-00-0-1
2701–2800	2130	1225	3	10	G-22106-00-0-1
	500 [3]		1	10	6-32142-00-0-1

[1] Bei FFH < 500 mm ist die Eckumlenkung S 6-32238-00-0-1 bzw. SLK 6-32224-00-0-1 zu verwenden.

[2] Ab FFH 751 mm kann der Flügelfix montiert werden.

[3] Bei FFH > 2450 mm ist die Verlängerung 250 oder 500 zu verwenden.
Bei FFH 2451–2700 mm Verlängerung 250 ungekürzt und Getriebe oben auf die entsprechende FFH kürzen (0 bis 250 mm).
Bei FFH 2701–2800 mm Verlängerung 500 auf Maß 350 mm kürzen und zusätzlich das Getriebe oben auf die entsprechende FFH kürzen (0 bis 100 mm).

- Stangenführung 8-00805-00-0-0 min. 65 mm vor Stulpende einlegen, wenn nach dem Ablängen des Bauteils die Kerben noch sichtbar sind bzw. weniger als 150 mm gekürzt wird.
- Die Kompatibilität und Anwendungsbereiche der DK-Getriebe (7,5 mm Dornmaß) zu den verschiedenen Falzhebelgetrieben sind aus der Zeichnung 0-44971 zu entnehmen.

Drehflügelgetriebe

Dornmaß 7,5 mm – Griffsitz variabel

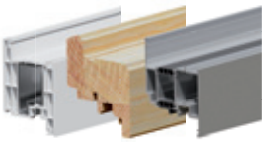

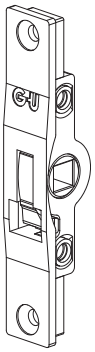

Dornmaß 7,5 mm – Griffsitz variabel

FFH [mm]	L [mm]	SZ	VE	Bestellnummer
‹ 250	92	1	10	G-18600-00-0-1

- Folgende Schließplatten aus dem UNI-JET-Programm können verwendet werden:
  - Standard-Schließplatte
  - Se-Schließplatte (Zamak)
  - Se-Schließplatte (Stahl)

Kantengetriebe

Dornmaß 15 mm – Griffsitz konstant – Drehflügel

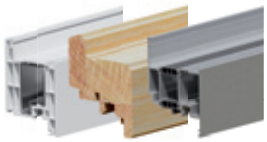

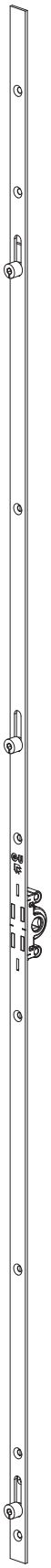

Dornmaß 15 mm – Griffsitz konstant

FFH [mm]	L [mm]	G [mm]	SZ	VE	Bestellnummer
350–450	450	155	2	10	G-12425-04-4-1
451–550	550	155	2	10	G-12425-05-4-1
551–700	700	200	2	10	G-12425-07-4-1
701–850	850	250	2	10	G-12425-08-4-1
851–975	975	400	2	10	G-12425-10-4-1
976–1100	1100	400	3	10	G-12425-11-4-1
1101–1225	1225	500	3	10	G-12425-12-4-1
1226–1350	1350	500	3	10	G-12425-13-4-1
1351–1475	1475	600	3	10	G-12425-15-4-1
1476–1600	1600	600	3	10	G-12425-16-4-1
1601–1725	1725	600	3	10	G-12425-17-4-1
1726–1850	1850	600	3	10	G-12425-18-4-1
1851–1975	1975	980	4	10	G-12425-20-4-1
1976–2100	2100	980	4	10	G-12425-21-4-1
2101–2225	2225	980	4	10	G-12425-22-4-1
2226–2350	2350	980	4	10	G-12425-23-4-1

- Mit Rund-Schließzapfen (Dichtungsanpressdruck ± 1 mm einstellbar mit Innensechskantschlüssel 4 mm).
- Nicht koppelbar mit weiteren UNI-JET-Zentralverschlussbauteilen.
- Kombinierbar mit Logoclip E-21062-00-0-1.
- Bei Fenstertüren ab FFH 1851 mm kann optional ein Türschnäpper eingesetzt werden.
- Verwendung mit Standard-Schließplatten (Zamak).
- Getriebehub 17 mm, max. Griffdrehung 90°.
- Kompatibel mit Auflaufrollen (ab Seite 620).

Kantengetriebe

Dornmaß 15 mm – Griffsitz variabel – Drehflügel / Kippflügel

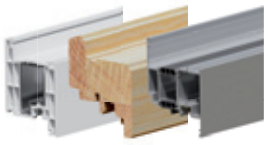

Dornmaß 15 mm – Griffsitz variabel

FFH [mm]	L [mm]	G [mm]	SZ	VE	Bestellnummer
301–400	400	150–200	2	10	G-19643-04-0-1
401–500	503	201,5–251,5	2	10	G-19643-05-0-1
501–600	603	251,5–301,5	2	10	G-19643-06-0-1
601–700	703	301,5–351,5	2	10	G-19643-07-0-1
701–800	803	351,5–401,5	2	10	G-19643-08-0-1
801–900	903	401,5–451,5	2	10	G-19643-09-0-1
901–1000	1003	451,5–501,5	3	10	G-19643-10-0-1
1001–1100	1103	501,5–551,5	3	10	G-19643-11-0-1
1101–1200	1203	551,5–601,5	3	10	G-19643-12-0-1
1201–1300	1303	601,5–651,5	3	10	G-19643-13-0-1
1301–1400	1403	651,5–701,5	3	10	G-19643-14-0-1
1401–1500	1503	701,5–751,5	3	10	G-19643-15-0-1
1501–1600	1603	751,5–801,5	3	10	G-19643-16-0-1
1601–1700	1703	801,5–851,5	3	10	G-19643-17-0-1
1701–1800	1803	851,5–901,5	4	10	G-19643-18-0-1
1801–1900	1903	901,5–951,5	4	10	G-19643-19-0-1
1901–2000	2003	951,5–1001,5	4	10	G-19643-20-0-1

- Geeignet für Drehflügel und Kippflügel.
- Mit Rund-Schließzapfen (Dichtungsanpressdruck ± 1 mm einstellbar mit Innensechskantschlüssel 4 mm).
- Nicht koppelbar mit weiteren UNI-JET-Zentralverschlussbauteilen.
- Bei Fenstertüren ab FFH 1851 mm kann optional ein Türschnäpper eingesetzt werden.
- Verwendung mit Standard-Schließplatten (Zamak).
- Getriebehub 17 mm, max. Griffdrehung 90°.
- Kompatibel mit Auflaufrollen (ab Seite 620).

Kippschere

- Ab FFB 601 mm kompatibel mit Kippschere U-76500 (Verschraubung des Flügelteils direkt auf dem Getriebestulp).
- Kippweite 190 mm.
- Bei folgenden Anwendungsbereichen sind zwei Kippscheren zu verwenden:
  - FFB ab 1201 mm
  - Flügelgewichte › 40 kg

Dornmaßgetriebe

Dornmaß 25–50 mm – Griffsitz konstant – ohne Kippgelenk

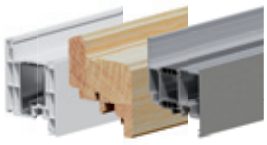

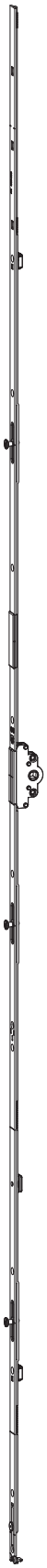

Dornmaß 25 mm – Griffsitz konstant – ohne Kippgelenk

FFH [mm]	L [mm]	G [mm]	SZ-PA	VE	Bestellnummer
851–1100	940	400	1	10	G-22790-25-0-1
1101–1350	1190	500	1	10	G-22791-25-0-1
1351–1600	1440	600	2	10	G-22792-25-0-1
1601–1850	1690	600	3	10	G-22793-25-0-1
1601–1850	1690	980	3	10	6-33012-25-0-1
1851–2100	1940	980	3	10	G-22321-25-0-1
2101–2350	2190	980	4	10	G-22322-25-0-1
2351–2600	2190	980	4	10	G-22322-25-0-1
	250 [1]		–	10	8-00625-00-0-1
2601–2800	2190	980	4	10	G-22322-25-0-1
	500 [1]		1	10	6-32142-00-0-1

Dornmaß 30 mm – Griffsitz konstant – ohne Kippgelenk

FFH [mm]	L [mm]	G [mm]	SZ-PA	VE	Bestellnummer
851–1100	940	400	1	10	G-22790-30-0-1
1101–1350	1190	500	1	10	G-22791-30-0-1
1351–1600	1440	600	2	10	G-22792-30-0-1
1601–1850	1690	600	3	10	G-22793-30-0-1
1601–1850	1690	980	3	10	6-33012-30-0-1
1851–2100	1940	980	3	10	G-22321-30-0-1
2101–2350	2190	980	4	10	G-22322-30-0-1
2351–2600	2190	980	4	10	G-22322-30-0-1
	250 [1]		–	10	8-00625-00-0-1
2601–2800	2190	980	4	10	G-22322-30-0-1
	500 [1]		1	10	6-32142-00-0-1

[1] Bei FFH > 2350 mm ist die Verlängerung 250 oder 500 zu verwenden.
Bei FFH 2351–2600 mm Verlängerung 250 ungekürzt und Getriebe oben auf die entsprechende FFH kürzen (0 bis 250 mm).
Bei FFH 2601–2800 mm Verlängerung 500 auf Maß 450 mm kürzen und zusätzlich das Getriebe oben auf die entsprechende FFH kürzen (0 bis 200 mm).

- Stangenführung 8-00805-00-0-0 min. 65 mm vor Stulpende einlegen, wenn nach dem Ablängen des Bauteils die Kerben noch sichtbar sind bzw. weniger als 150 mm gekürzt wird.
- Die Getriebe können unten um 160 mm abgelängt werden (z. B. für Ansatzstück mit Kippgelenk für seitliches Kippen oder RC2).
- Die Kompatibilität und Anwendungsbereiche der DK-Getriebe (25–50 mm Dornmaß) zu den verschiedenen Falzhebelgetrieben sind aus der Zeichnung 0-44348 zu entnehmen.

Dornmaßgetriebe

Dornmaß 25–50 mm – Griffsitz konstant – ohne Kippgelenk

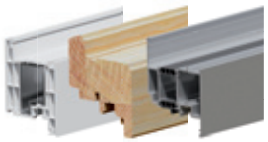

Dornmaß 35 mm – Griffsitz konstant – ohne Kippgelenk

FFH [mm]	L [mm]	G [mm]	SZ-PA	VE	Bestellnummer
851–1100	940	400	1	10	G-22790-35-0-1
1101–1350	1190	500	1	10	G-22791-35-0-1
1351–1600	1440	600	2	10	G-22792-35-0-1
1601–1850	1690	600	3	10	G-22793-35-0-1
1601–1850	1690	980	3	10	6-33012-35-0-1
1851–2100	1940	980	3	10	G-22321-35-0-1
2101–2350	2190	980	4	10	G-22322-35-0-1
2351–2600	2190	980	4	10	G-22322-35-0-1
	250 [1]		–	10	8-00625-00-0-1
2601–2800	2190	980	4	10	G-22322-35-0-1
	500 [1]		1	10	6-32142-00-0-1

Dornmaß 40 mm – Griffsitz konstant – ohne Kippgelenk

FFH [mm]	L [mm]	G [mm]	SZ-PA	VE	Bestellnummer
851–1100	940	400	1	10	G-22790-40-0-1
1101–1350	1190	500	1	10	G-22791-40-0-1
1351–1600	1440	600	2	10	G-22792-40-0-1
1601–1850	1690	600	3	10	G-22793-40-0-1
1601–1850	1690	980	3	10	6-33012-40-0-1
1851–2100	1940	980	3	10	G-22321-40-0-1
2101–2350	2190	980	4	10	G-22322-40-0-1
2351–2600	2190	980	4	10	G-22322-40-0-1
	250 [1]		–	10	8-00625-00-0-1
2601–2800	2190	980	4	10	G-22322-40-0-1
	500 [1]		1	10	6-32142-00-0-1

[1] Bei FFH › 2350 mm ist die Verlängerung 250 oder 500 zu verwenden.
Bei FFH 2351–2600 mm Verlängerung 250 ungekürzt und Getriebe oben auf die entsprechende FFH kürzen (0 bis 250 mm).
Bei FFH 2601–2800 mm Verlängerung 500 auf Maß 450 mm kürzen und zusätzlich das Getriebe oben auf die entsprechende FFH kürzen (0 bis 200 mm).

- Stangenführung 8-00805-00-0-0 min. 65 mm vor Stulpende einlegen, wenn nach dem Ablängen des Bauteils die Kerben noch sichtbar sind bzw. weniger als 150 mm gekürzt wird.
- Die Getriebe können unten um 160 mm abgelängt werden (z. B. für Ansatzstück mit Kippgelenk für seitliches Kippen oder RC2).
- Die Kompatibilität und Anwendungsbereiche der DK-Getriebe (25–50 mm Dornmaß) zu den verschiedenen Falzhebelgetrieben sind aus der Zeichnung 0-44348 zu entnehmen.

Dornmaßgetriebe

Dornmaß 25–50 mm – Griffsitz konstant – ohne Kippgelenk

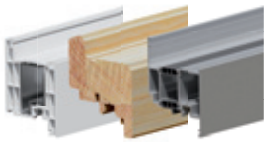

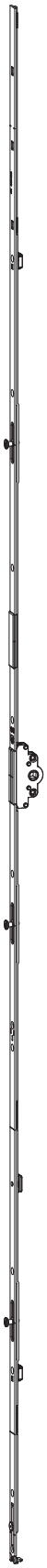

Dornmaß 45 mm – Griffsitz konstant – ohne Kippgelenk

FFH [mm]	L [mm]	G [mm]	SZ-PA	VE	Bestellnummer
851–1100	940	400	1	10	G-22790-45-0-1
1101–1350	1190	500	1	10	G-22791-45-0-1
1351–1600	1440	600	2	10	G-22792-45-0-1
1601–1850	1690	600	3	10	G-22793-45-0-1
1601–1850	1690	980	3	10	6-33012-45-0-1
1851–2100	1940	980	3	10	G-22321-45-0-1
2101–2350	2190	980	4	10	G-22322-45-0-1
2351–2600	2190	980	4	10	G-22322-45-0-1
	250 [1]		–	10	8-00625-00-0-1
2601–2800	2190	980	4	10	G-22322-45-0-1
	500 [1]		1	10	6-32142-00-0-1

Dornmaß 50 mm – Griffsitz konstant – ohne Kippgelenk

FFH [mm]	L [mm]	G [mm]	SZ-PA	VE	Bestellnummer
851–1100	940	400	1	10	G-22790-50-0-1
1101–1350	1190	500	1	10	G-22791-50-0-1
1351–1600	1440	600	2	10	G-22792-50-0-1
1601–1850	1690	600	3	10	G-22793-50-0-1
1601–1850	1690	980	3	10	6-33012-50-0-1
1851–2100	1940	980	3	10	G-22321-50-0-1
2101–2350	2190	980	4	10	G-22322-50-0-1
2351–2600	2190	980	4	10	G-22322-50-0-1
	250 [1]		–	10	8-00625-00-0-1
2601–2800	2190	980	4	10	G-22322-50-0-1
	500 [1]		1	10	6-32142-00-0-1

[1] Bei FFH > 2350 mm ist die Verlängerung 250 oder 500 zu verwenden.
Bei FFH 2351–2600 mm Verlängerung 250 ungekürzt und Getriebe oben auf die entsprechende FFH kürzen (0 bis 250 mm).
Bei FFH 2601–2800 mm Verlängerung 500 auf Maß 450 mm kürzen und zusätzlich das Getriebe oben auf die entsprechende FFH kürzen (0 bis 200 mm).

- Stangenführung 8-00805-00-0-0 min. 65 mm vor Stulpende einlegen, wenn nach dem Ablängen des Bauteils die Kerben noch sichtbar sind bzw. weniger als 150 mm gekürzt wird.
- Die Getriebe können unten um 160 mm abgelängt werden (z. B. für Ansatzstück mit Kippgelenk für seitliches Kippen oder RC2).
- Die Kompatibilität und Anwendungsbereiche der DK-Getriebe (25–50 mm Dornmaß) zu den verschiedenen Falzhebelgetrieben sind aus der Zeichnung 0-44348 zu entnehmen.

Dornmaßgetriebe

Dornmaß 25–50 mm – Griffsitz variabel

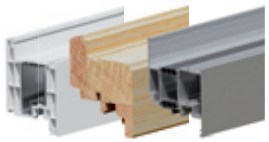

Dornmaß 25 mm – Griffsitz variabel

FFH [mm]	L [mm]	G [mm]	SZ-PA	VE	Bestellnummer
576–950	630	288–475	–	10	G-22343-25-0-1
951–1450 [1]	1130	475–725	1	10	G-22344-25-0-1
1451–1950	1630	725–975	2	10	G-22345-25-0-1
1951–2450	2130	975–1225	3	10	G-22346-25-0-1
2451–2700	2130	1225	3	10	G-22346-25-0-1
	250 [2]		–	10	8-00625-00-0-1
2701–2800	2130	1225	3	10	G-22346-25-0-1
	500 [2]		1	10	6-32142-00-0-1

Dornmaß 30 mm – Griffsitz variabel

FFH [mm]	L [mm]	G [mm]	SZ-PA	VE	Bestellnummer
576–950	630	288–475	–	10	G-22343-30-0-1
951–1450 [1]	1130	475–725	1	10	G-22344-30-0-1
1451–1950	1630	725–975	2	10	G-22345-30-0-1
1951–2450	2130	975–1225	3	10	G-22346-30-0-1
2451–2700	2130	1225	3	10	G-22346-30-0-1
	250 [2]		–	10	8-00625-00-0-1
2701–2800	2130	1225	3	10	G-22346-30-0-1
	500 [2]		1	10	6-32142-00-0-1

Dornmaß 35 mm – Griffsitz variabel

FFH [mm]	L [mm]	G [mm]	SZ-PA	VE	Bestellnummer
576–950	630	288–475	–	10	G-22343-35-0-1
951–1450 [1]	1130	475–725	1	10	G-22344-35-0-1
1451–1950	1630	725–975	2	10	G-22345-35-0-1
1951–2450	2130	975–1225	3	10	G-22346-35-0-1
2451–2700	2130	1225	3	10	G-22346-35-0-1
	250 [2]		–	10	8-00625-00-0-1
2701–2800	2130	1225	3	10	G-22346-35-0-1
	500 [2]		1	10	6-32142-00-0-1

[1] Ab FFH 951 mm kann der Flügelfix montiert werden.

[2] Bei FFH › 2450 mm ist die Verlängerung 250 oder 500 zu verwenden.
Bei FFH 2451–2700 mm Verlängerung 250 ungekürzt und Getriebe oben auf die entsprechende FFH kürzen (0 bis 250 mm).
Bei FFH 2701–2800 mm Verlängerung 500 auf Maß 350 mm kürzen und zusätzlich das Getriebe oben auf die entsprechende FFH kürzen (0 bis 100 mm).

- Stangenführung 8-00805-00-0-0 min. 65 mm vor Stulpende einlegen, wenn nach dem Ablängen des Bauteils die Kerben noch sichtbar sind bzw. weniger als 150 mm gekürzt wird.
- Die Kompatibilität und Anwendungsbereiche der DK-Getriebe (25–50 mm Dornmaß) zu den verschiedenen Falzhebelgetrieben sind aus der Zeichnung 0-44348 zu entnehmen.

Dornmaßgetriebe

Dornmaß 25–50 mm – Griffsitz variabel

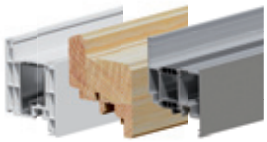

Dornmaß 40 mm – Griffsitz variabel

FFH [mm]	L [mm]	G [mm]	SZ-PA	VE	Bestellnummer
576–950	630	288–475	–	10	G-22343-40-0-1
951–1450 [1]	1130	475–725	1	10	G-22344-40-0-1
1451–1950	1630	725–975	2	10	G-22345-40-0-1
1951–2450	2130	975–1225	3	10	G-22346-40-0-1
2451–2700	2130	1225	3	10	G-22346-40-0-1
	250 [2]		–	10	8-00625-00-0-1
2701–2800	2130	1225	3	10	G-22346-40-0-1
	500 [2]		1	10	6-32142-00-0-1

Dornmaß 45 mm – Griffsitz variabel

FFH [mm]	L [mm]	G [mm]	SZ-PA	VE	Bestellnummer
576–950	630	288–475	–	10	G-22343-45-0-1
951–1450 [1]	1130	475–725	1	10	G-22344-45-0-1
1451–1950	1630	725–975	2	10	G-22345-45-0-1
1951–2450	2130	975–1225	3	10	G-22346-45-0-1
2451–2700	2130	1225	3	10	G-22346-45-0-1
	250 [2]		–	10	8-00625-00-0-1
2701–2800	2130	1225	3	10	G-22346-45-0-1
	500 [2]		1	10	6-32142-00-0-1

Dornmaß 50 mm – Griffsitz variabel

FFH [mm]	L [mm]	G [mm]	SZ-PA	VE	Bestellnummer
576–950	630	288–475	–	10	G-22343-50-0-1
951–1450 [1]	1130	475–725	1	10	G-22344-50-0-1
1451–1950	1630	725–975	2	10	G-22345-50-0-1
1951–2450	2130	975–1225	3	10	G-22346-50-0-1
2451–2700	2130	1225	3	10	G-22346-50-0-1
	250 [2]		–	10	8-00625-00-0-1
2701–2800	2130	1225	3	10	G-22346-50-0-1
	500 [2]		1	10	6-32142-00-0-1

[1] Ab FFH 951 mm kann der Flügelfix montiert werden.

[2] Bei FFH > 2450 mm ist die Verlängerung 250 oder 500 zu verwenden.
Bei FFH 2451–2700 mm Verlängerung 250 ungekürzt und Getriebe oben auf die entsprechende FFH kürzen (0 bis 250 mm).
Bei FFH 2701–2800 mm Verlängerung 500 auf Maß 350 mm kürzen und zusätzlich das Getriebe oben auf die entsprechende FFH kürzen (0 bis 100 mm).

- Stangenführung 8-00805-00-0-0 min. 65 mm vor Stulpende einlegen, wenn nach dem Ablängen des Bauteils die Kerben noch sichtbar sind bzw. weniger als 150 mm gekürzt wird.
- Die Kompatibilität und Anwendungsbereiche der DK-Getriebe (25–50 mm Dornmaß) zu den verschiedenen Falzhebelgetrieben sind aus der Zeichnung 0-44348 zu entnehmen.

Dornmaßgetriebe – PZ-abschließbar

Dornmaß 25–50 mm – Griffsitz konstant – ohne Kippgelenk

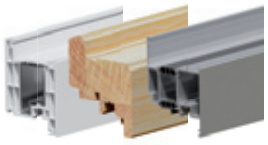

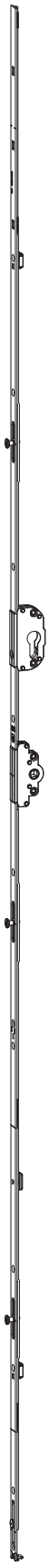

Dornmaß 25 mm – Griffsitz konstant – ohne Kippgelenk

FFH [mm]	L [mm]	G [mm]	SZ-PA	VE	Bestellnummer
1601–1850	1690	980	3	10	6-33011-25-0-1
1851–2100	1940	980	3	10	G-22315-25-0-1
2101–2350	2190	980	4	10	G-22316-25-0-1
2351–2600	2190	980	4	10	G-22316-25-0-1
	250 [1]		–	10	8-00625-00-0-1
2601–2800	2190	980	4	10	G-22316-25-0-1
	500 [1]		1	10	6-32142-00-0-1

Dornmaß 30 mm – Griffsitz konstant – ohne Kippgelenk

FFH [mm]	L [mm]	G [mm]	SZ-PA	VE	Bestellnummer
1601–1850	1690	980	3	10	6-33011-30-0-1
1851–2100	1940	980	3	10	G-22315-30-0-1
2101–2350	2190	980	4	10	G-22316-30-0-1
2351–2600	2190	980	4	10	G-22316-30-0-1
	250 [1]		–	10	8-00625-00-0-1
2601–2800	2190	980	4	10	G-22316-30-0-1
	500 [1]		1	10	6-32142-00-0-1

Dornmaß 35 mm – Griffsitz konstant – ohne Kippgelenk

FFH [mm]	L [mm]	G [mm]	SZ-PA	VE	Bestellnummer
1601–1850	1690	980	3	10	6-33011-35-0-1
1851–2100	1940	980	3	10	G-22315-35-0-1
2101–2350	2190	980	4	10	G-22316-35-0-1
2351–2600	2190	980	4	10	G-22316-35-0-1
	250 [1]		–	10	8-00625-00-0-1
2601–2800	2190	980	4	10	G-22316-35-0-1
	500 [1]		1	10	6-32142-00-0-1

[1] Bei FFH >2350 mm ist die Verlängerung 250 oder 500 zu verwenden.
Bei FFH 2351–2600 mm Verlängerung 250 ungekürzt und Getriebe oben auf die entsprechende FFH kürzen (0 bis 250 mm).
Bei FFH 2601–2800 mm Verlängerung 500 auf Maß 450 mm kürzen und zusätzlich das Getriebe oben auf die entsprechende FFH kürzen (0 bis 200 mm).

- Stangenführung 8-00805-00-0-0 min. 65 mm vor Stulpende einlegen, wenn nach dem Ablängen des Bauteils die Kerben noch sichtbar sind bzw. weniger als 150 mm gekürzt wird.
- Die Getriebe können unten um 160 mm abgelängt werden (z. B. für Ansatzstück mit Kippgelenk für seitliches Kippen oder RC2).
- Die Kompatibilität und Anwendungsbereiche der DK-Getriebe (25–50 mm Dornmaß) zu den verschiedenen Falzhebelgetrieben sind aus der Zeichnung 0-44348 zu entnehmen.

Dornmaßgetriebe – PZ-abschließbar

Dornmaß 25–50 mm – Griffsitz konstant – ohne Kippgelenk

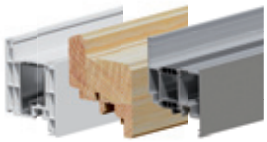

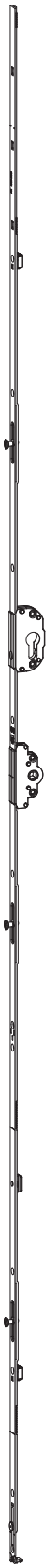

Dornmaß 40 mm – Griffsitz konstant – ohne Kippgelenk

FFH [mm]	L [mm]	G [mm]	SZ-PA	VE	Bestellnummer
1601–1850	1690	980	3	10	6-33011-40-0-1
1851–2100	1940	980	3	10	G-22315-40-0-1
2101–2350	2190	980	4	10	G-22316-40-0-1
2351–2600	2190	980	4	10	G-22316-40-0-1
	250 [1]		–	10	8-00625-00-0-1
2601–2800	2190	980	4	10	G-22316-40-0-1
	500 [1]		1	10	6-32142-00-0-1

Dornmaß 45 mm – Griffsitz konstant – ohne Kippgelenk

FFH [mm]	L [mm]	G [mm]	SZ-PA	VE	Bestellnummer
1601–1850	1690	980	3	10	6-33011-45-0-1
1851–2100	1940	980	3	10	G-22315-45-0-1
2101–2350	2190	980	4	10	G-22316-45-0-1
2351–2600	2190	980	4	10	G-22316-45-0-1
	250 [1]		–	10	8-00625-00-0-1
2601–2800	2190	980	4	10	G-22316-45-0-1
	500 [1]		1	10	6-32142-00-0-1

Dornmaß 50 mm – Griffsitz konstant – ohne Kippgelenk

FFH [mm]	L [mm]	G [mm]	SZ-PA	VE	Bestellnummer
1601–1850	1690	980	3	10	6-33011-50-0-1
1851–2100	1940	980	3	10	G-22315-50-0-1
2101–2350	2190	980	4	10	G-22316-50-0-1
2351–2600	2190	980	4	10	G-22316-50-0-1
	250 [1]		–	10	8-00625-00-0-1
2601–2800	2190	980	4	10	G-22316-50-0-1
	500 [1]		1	10	6-32142-00-0-1

[1] Bei FFH >2350 mm ist die Verlängerung 250 oder 500 zu verwenden.
Bei FFH 2351–2600 mm Verlängerung 250 ungekürzt und Getriebe oben auf die entsprechende FFH kürzen (0 bis 250 mm).
Bei FFH 2601–2800 mm Verlängerung 500 auf Maß 450 mm kürzen und zusätzlich das Getriebe oben auf die entsprechende FFH kürzen (0 bis 200 mm).

- Stangenführung 8-00805-00-0-0 min. 65 mm vor Stulpende einlegen, wenn nach dem Ablängen des Bauteils die Kerben noch sichtbar sind bzw. weniger als 150 mm gekürzt wird.
- Die Getriebe können unten um 160 mm abgelängt werden (z. B. für Ansatzstück mit Kippgelenk für seitliches Kippen oder RC2).
- Die Kompatibilität und Anwendungsbereiche der DK-Getriebe (25–50 mm Dornmaß) zu den verschiedenen Falzhebelgetrieben sind aus der Zeichnung 0-44348 zu entnehmen.

Dornmaßgetriebe – PZ-abschließbar

Dornmaß 25–50 mm – Griffsitz variabel

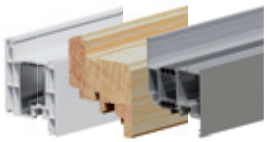

Dornmaß 25 mm – Griffsitz variabel

FFH [mm]	L [mm]	G [mm]	SZ-PA	VE	Bestellnummer
951–1450	1130	475–725	1	10	G-22330-25-0-1
1451–1950	1630	725–975	2	10	G-22331-25-0-1
1951–2450	2130	975–1225	3	10	G-22332-25-0-1
2451–2700	2130	1225	3	10	G-22332-25-0-1
	250 [1]		–	10	8-00625-00-0-1
2701–2800	2130	1225	3	10	G-22332-25-0-1
	500 [1]		1	10	6-32142-00-0-1

Dornmaß 30 mm – Griffsitz variabel

FFH [mm]	L [mm]	G [mm]	SZ-PA	VE	Bestellnummer
951–1450	1130	475–725	1	10	G-22330-30-0-1
1451–1950	1630	725–975	2	10	G-22331-30-0-1
1951–2450	2130	975–1225	3	10	G-22332-30-0-1
2451–2700	2130	1225	3	10	G-22332-30-0-1
	250 [1]		–	10	8-00625-00-0-1
2701–2800	2130	1225	3	10	G-22332-30-0-1
	500 [1]		1	10	6-32142-00-0-1

Dornmaß 35 mm – Griffsitz variabel

FFH [mm]	L [mm]	G [mm]	SZ-PA	VE	Bestellnummer
951–1450	1130	475–725	1	10	G-22330-35-0-1
1451–1950	1630	725–975	2	10	G-22331-35-0-1
1951–2450	2130	975–1225	3	10	G-22332-35-0-1
2451–2700	2130	1225	3	10	G-22332-35-0-1
	250 [1]		–	10	8-00625-00-0-1
2701–2800	2130	1225	3	10	G-22332-35-0-1
	500 [1]		1	10	6-32142-00-0-1

[1] Bei FFH › 2450 mm ist die Verlängerung 250 oder 500 zu verwenden.
Bei FFH 2451–2700 mm Verlängerung 250 ungekürzt und Getriebe oben auf die entsprechende FFH kürzen (0 bis 250 mm).
Bei FFH 2701–2800 mm Verlängerung 500 auf Maß 350 mm kürzen und zusätzlich das Getriebe oben auf die entsprechende FFH kürzen (0 bis 100 mm).

- Stangenführung 8-00805-00-0-0 min. 65 mm vor Stulpende einlegen, wenn nach dem Ablängen des Bauteils die Kerben noch sichtbar sind bzw. weniger als 150 mm gekürzt wird.
- Die Kompatibilität und Anwendungsbereiche der DK-Getriebe (25–50 mm Dornmaß) zu den verschiedenen Falzhebelgetrieben sind aus der Zeichnung 0-44348 zu entnehmen.

Dornmaßgetriebe – PZ-abschließbar

Dornmaß 25–50 mm – Griffsitz variabel

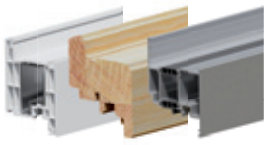

Dornmaß 40 mm – Griffsitz variabel

FFH [mm]	L [mm]	G [mm]	SZ-PA	VE	Bestellnummer
951–1450	1130	475–725	1	10	G-22330-40-0-1
1451–1950	1630	725–975	2	10	G-22331-40-0-1
1951–2450	2130	975–1225	3	10	G-22332-40-0-1
2451–2700	2130	1225	3	10	G-22332-40-0-1
	250 [1]		–	10	8-00625-00-0-1
2701–2800	2130	1225	3	10	G-22332-40-0-1
	500 [1]		1	10	6-32142-00-0-1

Dornmaß 45 mm – Griffsitz variabel

FFH [mm]	L [mm]	G [mm]	SZ-PA	VE	Bestellnummer
951–1450	1130	475–725	1	10	G-22330-45-0-1
1451–1950	1630	725–975	2	10	G-22331-45-0-1
1951–2450	2130	975–1225	3	10	G-22332-45-0-1
2451–2700	2130	1225	3	10	G-22332-45-0-1
	250 [1]		–	10	8-00625-00-0-1
2701–2800	2130	1225	3	10	G-22332-45-0-1
	500 [1]		1	10	6-32142-00-0-1

Dornmaß 50 mm – Griffsitz variabel

FFH [mm]	L [mm]	G [mm]	SZ-PA	VE	Bestellnummer
951–1450	1130	475–725	1	10	G-22330-50-0-1
1451–1950	1630	725–975	2	10	G-22331-50-0-1
1951–2450	2130	975–1225	3	10	G-22332-50-0-1
2451–2700	2130	1225	3	10	G-22332-50-0-1
	250 [1]		–	10	8-00625-00-0-1
2701–2800	2130	1225	3	10	G-22332-50-0-1
	500 [1]		1	10	6-32142-00-0-1

[1] Bei FFH > 2450 mm ist die Verlängerung 250 oder 500 zu verwenden.
Bei FFH 2451–2700 mm Verlängerung 250 ungekürzt und Getriebe oben auf die entsprechende FFH kürzen (0 bis 250 mm).
Bei FFH 2701–2800 mm Verlängerung 500 auf Maß 350 mm kürzen und zusätzlich das Getriebe oben auf die entsprechende FFH kürzen (0 bis 100 mm).

- Stangenführung 8-00805-00-0-0 min. 65 mm vor Stulpende einlegen, wenn nach dem Ablängen des Bauteils die Kerben noch sichtbar sind bzw. weniger als 150 mm gekürzt wird.
- Die Kompatibilität und Anwendungsbereiche der DK-Getriebe (25–50 mm Dornmaß) zu den verschiedenen Falzhebelgetrieben sind aus der Zeichnung 0-44348 zu entnehmen.

Dornmaßgetriebe – RZ-abschließbar

Dornmaß 25–50 mm – Griffsitz konstant – ohne Kippgelenk

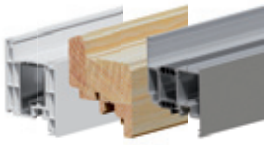

Dornmaß 25 mm – Griffsitz konstant – ohne Kippgelenk

FFH [mm]	L [mm]	G [mm]	SZ-PA	VE	Bestellnummer
1851–2100	1940	980	3	10	G-22317-25-0-1
2101–2350	2190	980	4	10	G-22318-25-0-1
2351–2600	2190	980	4	10	G-22318-25-0-1
	250 [1]		–	10	8-00625-00-0-1
2601–2800	2190	980	4	10	G-22318-25-0-1
	500 [1]		1	10	6-32142-00-0-1

Dornmaß 30 mm – Griffsitz konstant – ohne Kippgelenk

FFH [mm]	L [mm]	G [mm]	SZ-PA	VE	Bestellnummer
1851–2100	1940	980	3	10	G-22317-30-0-1
2101–2350	2190	980	4	10	G-22318-30-0-1
2351–2600	2190	980	4	10	G-22318-30-0-1
	250 [1]		–	10	8-00625-00-0-1
2601–2800	2190	980	4	10	G-22318-30-0-1
	500 [1]		1	10	6-32142-00-0-1

Dornmaß 35 mm – Griffsitz konstant – ohne Kippgelenk

FFH [mm]	L [mm]	G [mm]	SZ-PA	VE	Bestellnummer
1851–2100	1940	980	3	10	G-22317-35-0-1
2101–2350	2190	980	4	10	G-22318-35-0-1
2351–2600	2190	980	4	10	G-22318-35-0-1
	250 [1]		–	10	8-00625-00-0-1
2601–2800	2190	980	4	10	G-22318-35-0-1
	500 [1]		1	10	6-32142-00-0-1

[1] Bei FFH >2350 mm ist die Verlängerung 250 oder 500 zu verwenden.
Bei FFH 2351–2600 mm Verlängerung 250 ungekürzt und Getriebe oben auf die entsprechende FFH kürzen (0 bis 250 mm).
Bei FFH 2601–2800 mm Verlängerung 500 auf Maß 450 mm kürzen und zusätzlich das Getriebe oben auf die entsprechende FFH kürzen (0 bis 200 mm).

- Stangenführung 8-00805-00-0-0 min. 65 mm vor Stulpende einlegen, wenn nach dem Ablängen des Bauteils die Kerben noch sichtbar sind bzw. weniger als 150 mm gekürzt wird.
- Die Getriebe können unten um 160 mm abgelängt werden (z. B. für Ansatzstück mit Kippgelenk für seitliches Kippen oder RC2).
- Die Kompatibilität und Anwendungsbereiche der DK-Getriebe (25–50 mm Dornmaß) zu den verschiedenen Falzhebelgetrieben sind aus der Zeichnung 0-44348 zu entnehmen.

Dornmaßgetriebe – RZ-abschließbar

Dornmaß 25–50 mm – Griffsitz konstant – ohne Kippgelenk

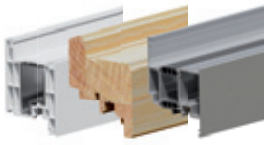

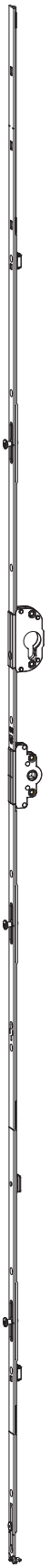

Dornmaß 40 mm – Griffsitz konstant – ohne Kippgelenk

FFH [mm]	L [mm]	G [mm]	SZ-PA	VE	Bestellnummer
1851–2100	1940	980	3	10	G-22317-40-0-1
2101–2350	2190	980	4	10	G-22318-40-0-1
2351–2600	2190	980	4	10	G-22318-40-0-1
	250 [1]		–	10	8-00625-00-0-1
2601–2800	2190	980	4	10	G-22318-40-0-1
	500 [1]		1	10	6-32142-00-0-1

Dornmaß 45 mm – Griffsitz konstant – ohne Kippgelenk

FFH [mm]	L [mm]	G [mm]	SZ-PA	VE	Bestellnummer
1851–2100	1940	980	3	10	G-22317-45-0-1
2101–2350	2190	980	4	10	G-22318-45-0-1
2351–2600	2190	980	4	10	G-22318-45-0-1
	250 [1]		–	10	8-00625-00-0-1
2601–2800	2190	980	4	10	G-22318-45-0-1
	500 [1]		1	10	6-32142-00-0-1

Dornmaß 50 mm – Griffsitz konstant – ohne Kippgelenk

FFH [mm]	L [mm]	G [mm]	SZ-PA	VE	Bestellnummer
1851–2100	1940	980	3	10	G-22317-50-0-1
2101–2350	2190	980	4	10	G-22318-50-0-1
2351–2600	2190	980	4	10	G-22318-50-0-1
	250 [1]		–	10	8-00625-00-0-1
2601–2800	2190	980	4	10	G-22318-50-0-1
	500 [1]		1	10	6-32142-00-0-1

[1] Bei FFH >2350 mm ist die Verlängerung 250 oder 500 zu verwenden.
Bei FFH 2351–2600 mm Verlängerung 250 ungekürzt und Getriebe oben auf die entsprechende FFH kürzen (0 bis 250 mm).
Bei FFH 2601–2800 mm Verlängerung 500 auf Maß 450 mm kürzen und zusätzlich das Getriebe oben auf die entsprechende FFH kürzen (0 bis 200 mm).

- Stangenführung 8-00805-00-0-0 min. 65 mm vor Stulpende einlegen, wenn nach dem Ablängen des Bauteils die Kerben noch sichtbar sind bzw. weniger als 150 mm gekürzt wird.
- Die Getriebe können unten um 160 mm abgelängt werden (z. B. für Ansatzstück mit Kippgelenk für seitliches Kippen oder RC2).
- Die Kompatibilität und Anwendungsbereiche der DK-Getriebe (25–50 mm Dornmaß) zu den verschiedenen Falzhebelgetrieben sind aus der Zeichnung 0-44348 zu entnehmen.

Dornmaßgetriebe – RZ-abschließbar

Dornmaß 25–50 mm – Griffsitz variabel

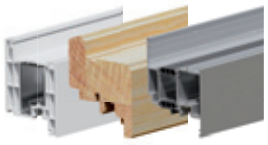

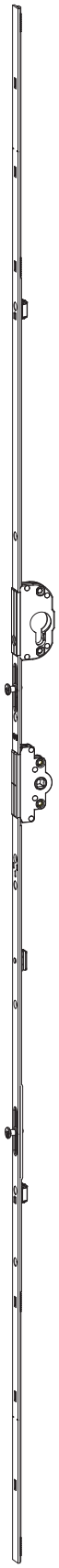

Dornmaß 25 mm – Griffsitz variabel

FFH [mm]	L [mm]	G [mm]	SZ-PA	VE	Bestellnummer
951–1450	1130	475–725	1	10	G-22333-25-0-1
1451–1950	1630	725–975	2	10	G-22334-25-0-1
1951–2450	2130	975–1225	3	10	G-22335-25-0-1
2451–2700	2130	1225	3	10	G-22335-25-0-1
	250 [1]		–	10	8-00625-00-0-1
2701–2800	2130	1225	3	10	G-22335-25-0-1
	500 [1]		1	10	6-32142-00-0-1

Dornmaß 30 mm – Griffsitz variabel

FFH [mm]	L [mm]	G [mm]	SZ-PA	VE	Bestellnummer
951–1450	1130	475–725	1	10	G-22333-30-0-1
1451–1950	1630	725–975	2	10	G-22334-30-0-1
1951–2450	2130	975–1225	3	10	G-22335-30-0-1
2451–2700	2130	1225	3	10	G-22335-30-0-1
	250 [1]		–	10	8-00625-00-0-1
2701–2800	2130	1225	3	10	G-22335-30-0-1
	500 [1]		1	10	6-32142-00-0-1

Dornmaß 35 mm – Griffsitz variabel

FFH [mm]	L [mm]	G [mm]	SZ-PA	VE	Bestellnummer
951–1450	1130	475–725	1	10	G-22333-35-0-1
1451–1950	1630	725–975	2	10	G-22334-35-0-1
1951–2450	2130	975–1225	3	10	G-22335-35-0-1
2451–2700	2130	1225	3	10	G-22335-35-0-1
	250 [1]		–	10	8-00625-00-0-1
2701–2800	2130	1225	3	10	G-22335-35-0-1
	500 [1]		1	10	6-32142-00-0-1

[1] Bei FFH › 2450 mm ist die Verlängerung 250 oder 500 zu verwenden.
Bei FFH 2451–2700 mm Verlängerung 250 ungekürzt und Getriebe oben auf die entsprechende FFH kürzen (0 bis 250 mm).
Bei FFH 2701–2800 mm Verlängerung 500 auf Maß 350 mm kürzen und zusätzlich das Getriebe oben auf die entsprechende FFH kürzen (0 bis 100 mm).

- Stangenführung 8-00805-00-0-0 min. 65 mm vor Stulpende einlegen, wenn nach dem Ablängen des Bauteils die Kerben noch sichtbar sind bzw. weniger als 150 mm gekürzt wird.
- Die Kompatibilität und Anwendungsbereiche der DK-Getriebe (25–50 mm Dornmaß) zu den verschiedenen Falzhebelgetrieben sind aus der Zeichnung 0-44348 zu entnehmen.

Dornmaßgetriebe – RZ-abschließbar

Dornmaß 25–50 mm – Griffsitz variabel

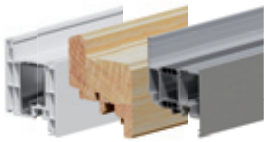

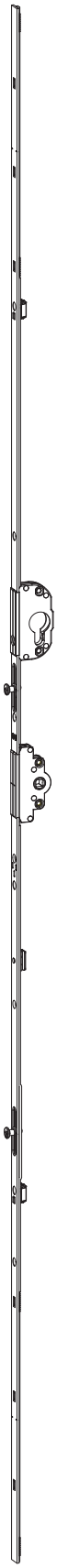

Dornmaß 40 mm – Griffsitz variabel

FFH [mm]	L [mm]	G [mm]	SZ-PA	VE	Bestellnummer
951–1450	1130	475–725	1	10	G-22333-40-0-1
1451–1950	1630	725–975	2	10	G-22334-40-0-1
1951–2450	2130	975–1225	3	10	G-22335-40-0-1
2451–2700	2130	1225	3	10	G-22335-40-0-1
	250 [1]		–	10	8-00625-00-0-1
2701–2800	2130	1225	3	10	G-22335-40-0-1
	500 [1]		1	10	6-32142-00-0-1

Dornmaß 45 mm – Griffsitz variabel

FFH [mm]	L [mm]	G [mm]	SZ-PA	VE	Bestellnummer
951–1450	1130	475–725	1	10	G-22333-45-0-1
1451–1950	1630	725–975	2	10	G-22334-45-0-1
1951–2450	2130	975–1225	3	10	G-22335-45-0-1
2451–2700	2130	1225	3	10	G-22335-45-0-1
	250 [1]		–	10	8-00625-00-0-1
2701–2800	2130	1225	3	10	G-22335-45-0-1
	500 [1]		1	10	6-32142-00-0-1

Dornmaß 50 mm – Griffsitz variabel

FFH [mm]	L [mm]	G [mm]	SZ-PA	VE	Bestellnummer
951–1450	1130	475–725	1	10	G-22333-50-0-1
1451–1950	1630	725–975	2	10	G-22334-50-0-1
1951–2450	2130	975–1225	3	10	G-22335-50-0-1
2451–2700	2130	1225	3	10	G-22335-50-0-1
	250 [1]		–	10	8-00625-00-0-1
2701–2800	2130	1225	3	10	G-22335-50-0-1
	500 [1]		1	10	6-32142-00-0-1

[1] Bei FFH > 2450 mm ist die Verlängerung 250 oder 500 zu verwenden.
Bei FFH 2451–2700 mm Verlängerung 250 ungekürzt und Getriebe oben auf die entsprechende FFH kürzen (0 bis 250 mm).
Bei FFH 2701–2800 mm Verlängerung 500 auf Maß 350 mm kürzen und zusätzlich das Getriebe oben auf die entsprechende FFH kürzen (0 bis 100 mm).

- Stangenführung 8-00805-00-0-0 min. 65 mm vor Stulpende einlegen, wenn nach dem Ablängen des Bauteils die Kerben noch sichtbar sind bzw. weniger als 150 mm gekürzt wird.
- Die Kompatibilität und Anwendungsbereiche der DK-Getriebe (25–50 mm Dornmaß) zu den verschiedenen Falzhebelgetrieben sind aus der Zeichnung 0-44348 zu entnehmen.

Sondergetriebe

Minus-5-Getriebe

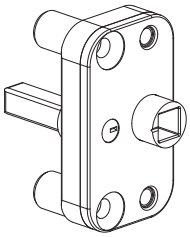

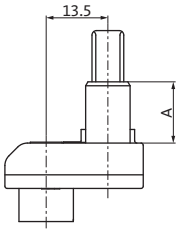

Minus-5-Getriebe für Kunststofffenster

Profilsystem	Maß A [mm]	VE	Bestellnummer
KBE 2005, Veka 2000/Contour, Bouvet 13/8	8,6	100	G-20543-01-0-1
Plastival PF5900/OC78, Aluplast, Profex 2000	13	100	G-20543-02-0-1
Acome, Bouvet 13/13, Oxxo Evolution, Rehau S729, Socredis	13,5	100	G-20543-03-0-1
Deceuninck Mondial/Slimline, Grosfillex 13	14,5	100	G-20543-04-0-1
Kömmerling Eurodur 3S	12,3	100	G-20543-05-0-1
Grosfillex	10,6	100	G-20543-06-0-1
Deceuninck 3000	16	100	G-20543-07-0-1
Schüco	18	100	G-20543-08-0-1
Schüco	6	100	G-20543-09-0-1
Bouvet	8,6	100	G-20543-10-0-1

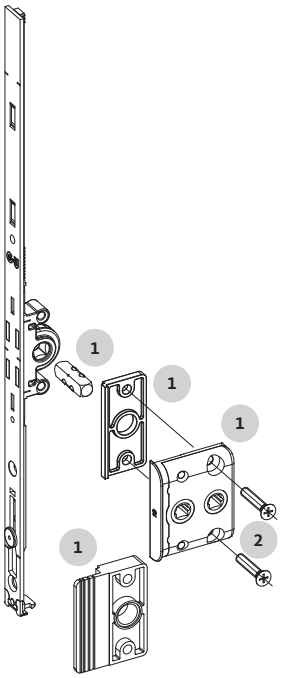

Findet Anwendung auf dem aktiven Flügel bei 2-flügeligen Fenstern mit symmetrischer Fenstergriffmontage auf dem Schlagleistenprofil (siehe Einbauzeichnung 0-44764)

Minus-5-Getriebe für Holzfenster mit 9 mm Nutlage

Pos.	Überschlag [mm]	Beschreibung	VE	Bestellnummer
1	15	Ohne Überschlagdichtung	100	6-31094-15-0-1
	18	Ohne Überschlagdichtung	100	6-31094-18-0-1
	20	Ohne Überschlagdichtung	100	6-31094-20-0-1
	15	Mit Überschlagdichtung	100	6-35777-15-0-1
	18	Mit Überschlagdichtung	100	6-35777-18-0-1
	20	Mit Überschlagdichtung	100	6-35777-20-0-1

Minus-5-Getriebe für Holzfenster mit 13 mm Nutlage

Pos.	Überschlag [mm]	Beschreibung	VE	Bestellnummer
1	18	Ohne Überschlagdichtung	100	6-34351-18-0-1
	20	Ohne Überschlagdichtung	100	6-34351-20-0-1
	18	Mit Überschlagdichtung	100	6-35778-18-0-1
	20	Mit Überschlagdichtung	100	6-35778-20-0-1

Senkschraube für Minus-5-Getriebe (Holzfenster)

Pos.	Beschreibung	VE	Bestellnummer
2	M5 x 22 (DIN 965)	100	9-13255-22-R-1
	M5 x 25 (DIN 965)	100	9-13255-25-R-1

Getriebeansatzstücke

Ansatzstücke

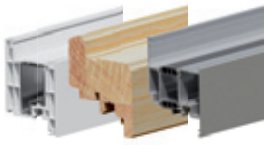

Ansatzstück 180° – unten

Hub	SZ-PA	VE	Bestellnummer
180°	–	10	6-32303-00-0-1

Ansatzstück 90° – oben

Hub	SZ-PA	VE	Bestellnummer
90°	–	10	6-32624-00-0-1

Ansatzstück 180° – unten

Hub	SZ-PA	VE	Bestellnummer
180°	1	10	6-32105-00-0-1

Ansatzstück 90° – oben

Hub	SZ-PA	VE	Bestellnummer
90°	1	10	6-32104-00-0-1

Getriebeansatzstücke

Ansatzstücke

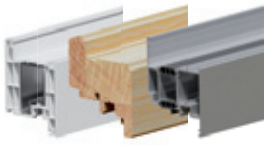

Ansatzstück mit Kippgelenk – für seitliches Kippen – unten

FFH [mm]	VE	Bestellnummer
480–590	10	6-32155-01-0-1
591–2800	10	6-32155-03-0-1

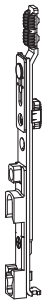

Ansatzstück mit Stangenausschluss – für seitliches Kippen – unten

für 2-flügelige Fenster – mit integrierter Kippschließplatte

Stangenausschluss [mm]	Falzluft [mm]	VE	Bestellnummer
11	12	10	6-26077-00-0-1
17	12	10	6-26082-00-0-1 [1]

[1] Geeignet für Fenstertüren mit GU-Systembodenschwelle mit 10 mm Falzluft.

Ansatzstück mit Stangenausschluss – oben

für 2-flügelige Fenster – mit integrierter Kippschließplatte

	VE	Bestellnummer
	10	6-25171-00-0-1

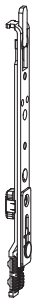

Ansatzstück mit Stangenausschluss – oben

für 2-flügelige Fenster – ohne Schließplatte

Stangenausschluss [mm]	VE	Bestellnummer
11	10	6-24947-00-0-1
13,5	10	G-14661-13-0-1
15	10	G-14661-00-0-1

Getriebeansatzstücke

Ansatzstücke

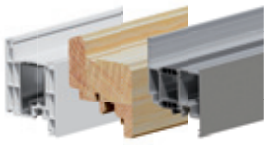

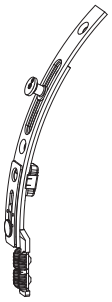

Ansatzstück für Rundbogen – oben

für 1-flügelige Rundbogenfenster

	SZ-PA	VE	Bestellnummer
	1	10	6-32951-00-0-1

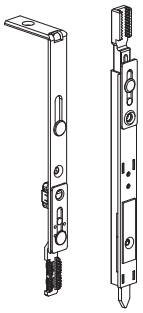

Ansatzstück Set mit Hubumkehr

für 1- und 2-flügelige Kunststoff-, Holz- und Aluminiumfenster

	VE	Bestellnummer
	10	8-00680-00-0-1
Inhalt: 1 x oberes Bauteil, 1 x unteres Bauteil		

- Bauteillänge: 160 mm
- Stangenausschlusslänge: 17 mm
- Kompatibel zu DK-Getrieben mit variablem Griffsitz.
- Das untere Bauteil ist mit 90°-Hubumkehr ausgestattet, das obere Bauteil funktioniert linear.

Getriebeansatzstücke

Ansatzstücke – Se-Ausführung für RC2/RC2N

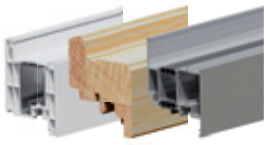

Ansatzstück 180° – Se-Ausführung für RC2/RC2N – unten

für 2-flügelige Kunststofffenster
für 1- und 2-flügelige Holz- und Aluminiumfenster

Hub	SZ-PA	VE	Bestellnummer
180°	1	10	6-33205-00-0-1

Ansatzstück Passivflügel 180° – Se-Ausführung für RC2/RC2N – unten

für 2-flügelige Kunststoff-, Holz- und Aluminiumfenster

Hub	SP	VE	Bestellnummer
180°	1	10	G-22910-00-0-1

Ansatzstück Passivflügel 180° – Se-Ausführung für RC2/RC2N – oben

für 2-flügelige Kunststoff-, Holz- und Aluminiumfenster

Hub	SP	VE	Bestellnummer
180°	1	10	G-22911-00-0-1

Getriebe – Zubehör

Füllstulp, Abdeckstulp

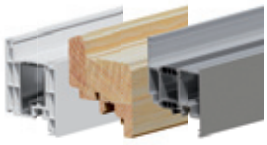

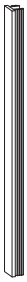

Füllstulp aus Kunststoff
für 16-mm-Beschlagnut

Länge [m/Rolle]	Farbe	VE	Bestellnummer
180	grau	1	H-00786-00-0-1
180	braun	1	H-00786-00-0-5
180	weiß	1	H-00786-00-0-7

Abdeckstulp aus Stahl
für 16-mm-Beschlagnut

Länge [mm]	VE	Bestellnummer
1100	1	9-29198-00-0-1

Getriebe – Zubehör

Logoclip, Stangenführung

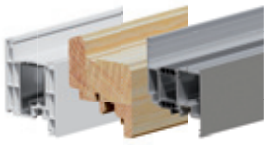

Logoclip für Getriebe

Beschreibung	VE	Bestellnummer
Mit GU-Logo	100	E-21062-00-0-1

- Mit eigenem Firmenlogo auf Anfrage.

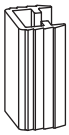

Stangenführung

	VE	Bestellnummer
	100	8-00805-00-0-0

- Es wird der Einsatz der Stangenführung empfohlen, um eventuell auftretende Zugstangengeräusche und Hubverlust zu minimieren. Stangenführung min. 65 mm vor Stulpende einlegen, wenn nach dem Ablängen des Bauteils die Kerben noch sichtbar sind bzw. weniger als 150 mm gekürzt wird.

Getriebe – Zubehör

Halterungsplatten, Zugstangenclip

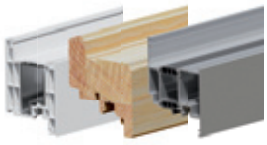

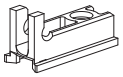

Halterungsplatte 40 mm

	VE	Bestellnummer
	100	9-35697-00-0-1

- Für Drehkipp- und Drehflügelfenster, wenn unten waagerecht keine Verriegelung eingesetzt wird (zur Getriebebefestigung).

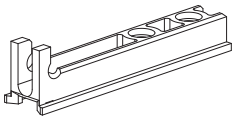

Halterungsplatte 80 mm

Beschreibung	VE	Bestellnummer
ohne Auflauf	100	9-39386-00-0-1
mit Auflauf	100	9-42373-00-0-1

- Für Drehkipp- und Drehflügelfenster, wenn unten waagerecht keine Verriegelung eingesetzt wird (zur Getriebebefestigung).

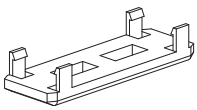

Zugstangenclip

	VE	Bestellnummer
	100	9-46021-00-0-1

- Einsatz bei Kunststoffprofilen, wenn die Beschlagnut > 9,5 mm ist.
- Verwendung in Verbindung mit Ansatzstücken und Eckumlenkungen.

Getriebe – Zubehör

Auflauf

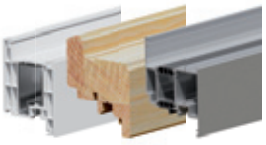

Auflauf aus Stahl (Flügelteil)

	VE	Bestellnummer
	100	9-35380-68-0-0

- Kann mit Verriegelung 160 (6-24502) verschraubt werden.
- Zur Entlastung des Flügels und Einhaltung der 12 mm Falzluft.

Auflauf für 12 mm Falzluft (Rahmenteil)

	VE	Bestellnummer
	100	6-24201-01-0-1

- Links und rechts einsetzbares Gegenstück zum Auflauf (Flügelteil).
- Zur Entlastung des Flügels und Einhaltung der 12 mm Falzluft.

Auflauf für 4 mm Falzluft (Rahmenteil)

	VE	Bestellnummer
	100	6-24201-02-0-1

- Links und rechts einsetzbares Gegenstück zum Auflauf (Flügelteil).
- Zur Entlastung des Flügels und Einhaltung der 4 mm Falzluft.

Inhaltsverzeichnis

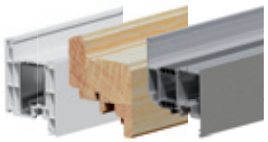

2.2.2 Verlängerungen

Verlängerungen 130	180
Verlängerungen 250	180
Verlängerungen 500	181
Verlängerungen 190	182
Kopplungs-Mittelstück	183

Verlängerungen 130 und 250

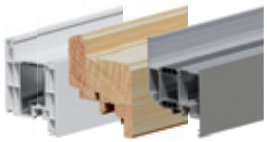

RC2

Verlängerung 130 Se RC2

	SZ-PA	VE	Bestellnummer
	1	10	6-35926-00-0-1

- Bis RC2 einsetzbar

Verlängerung 130 mit Schieber für Auflauf

	SZ-PA	VE	Bestellnummer
	–	10	6-33711-00-0-1

- Für Schräg- und Rundbogenfenster unten waagerecht mit Auflaufplatte.

RC2

Verlängerung 250

	SZ-PA	VE	Bestellnummer
	–	10	8-00625-00-0-1

- Bis RC2 einsetzbar
- Kürzbar um 130 mm

Verlängerungen 500

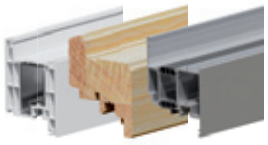

RC2

Verlängerung 500

	SZ-PA	VE	Bestellnummer
	1	10	6-32142-00-0-1

- Bis RC2 einsetzbar
- Kürzbar um 250 mm
- Stangenführung 8-00805 min. 65 mm vor Stulpende einlegen, wenn nach dem Ablängen des Bauteils die Kerben noch sichtbar sind bzw. weniger als 150 mm gekürzt wird.

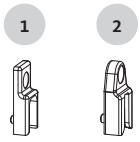

RC2

Verlängerung 500

		SZ-PA	VE	Bestellnummer
		–	10	G-21040-00-0-1
Aufschraubbare Schließplatten bei 2-flügeligen Elementen				
1	Standard-Schließplatte		100	9-30256-00-0-1
2	Se-Schließplatte Stahl		100	E-19813-00-0-1

- Bis RC2 einsetzbar
- Kürzbar um 250 mm
- Stangenführung 8-00805 min. 65 mm vor Stulpende einlegen, wenn nach dem Ablängen des Bauteils die Kerben noch sichtbar sind bzw. weniger als 150 mm gekürzt wird.

Verlängerungen 190

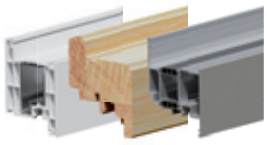

Verlängerung 190 RC3 SZ-P

	SZ-PA	VE	Bestellnummer
	1	10	6-35926-01-0-1

- Bis RC3 einsetzbar

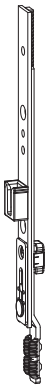

Verlängerung 190 RC3 SP unten

	SP	VE	Bestellnummer
	1	10	6-35926-02-0-1

- Bis RC3 einsetzbar
- Bei FFH > 970 mm sind die Sicherungsstifte RC3 (9-52047-00-0-8) an der Verlängerung zu montieren.

Verlängerung 190 RC3 SP oben

	SP	VE	Bestellnummer
	1	10	6-35926-03-0-1

- Bis RC3 einsetzbar
- Bei FFH > 970 mm sind die Sicherungsstifte RC3 (9-52047-00-0-8) an der Verlängerung zu montieren.

Verlängerungen

Kopplungs-Mittelstück

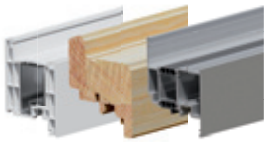

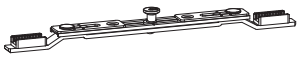

Kopplungs-Mittelstück

	SZ-PA	VE	Bestellnummer
	1	10	6-32334-00-0-1

- Zur Verbindung von zwei ablängbaren Bauteilen, einsetzbar z. B. bei breiten Kippflügeln.
- Länge 140 mm

Inhaltsverzeichnis

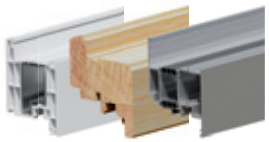

2.2.3 Eckumlenkungen

Länge 160 x 160 mm	186
Länge 160 x 215 mm	189
Länge 125 x 45 mm	190
Länge 160 x 45 mm	190
Zubehör	191

Eckumlenkungen 160 x 160 mm

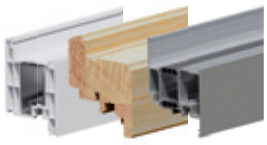

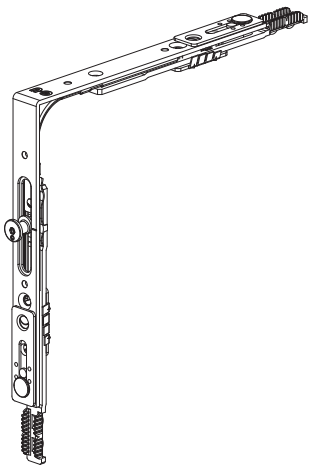

Standardeckumlenkung

	L [mm]	SZ-PA	VE	Bestellnummer
	160/160	1	10	6-32021-00-0-1

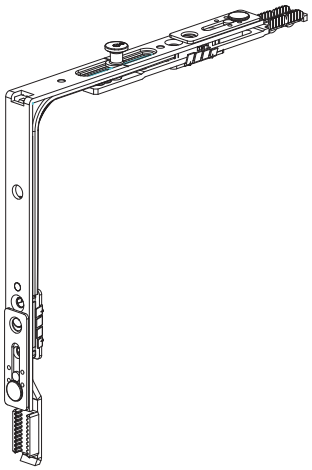

Standardeckumlenkung mit Stangenausschluss

	L [mm]	SZ-PA	VE	Bestellnummer
	160/160	1	10	G-26021-00-0-1

- Mit 11 mm senkrechtem Stangenausschluss

Eckumlenkungen 160 x 160 mm

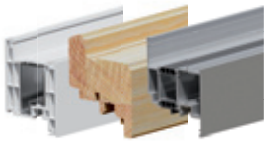

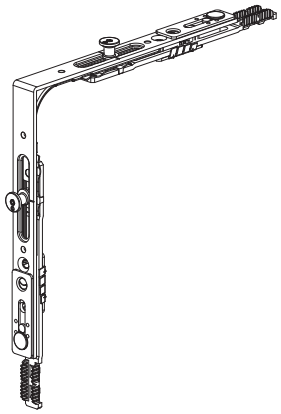

Sicherheitseckumlenkung

Anwendung	L [mm]	SZ-PA	VE	Bestellnummer
RC1N / RC2 / RC2N / RC3	160/160	2	10	6-31753-00-0-1

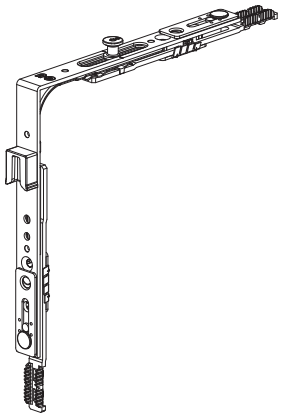

Sicherheitseckumlenkung oben

Anwendung	L [mm]	SZ-PA	VE	Bestellnummer
RC1N / RC2 / RC2N / RC3	160/160	1	10	G-22492-00-0-1

- Für 2-flügelige Elemente
- Mit integrierter Schließplatte senkrecht

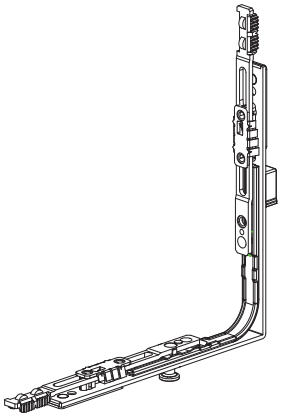

Sicherheitseckumlenkung unten

Anwendung	L [mm]	SZ-PA	VE	Bestellnummer
RC3	160/160	1	10	G-22491-00-0-1

- Für 2-flügelige Elemente
- Mit integrierter Schließplatte senkrecht

Eckumlenkungen 160 x 160 mm

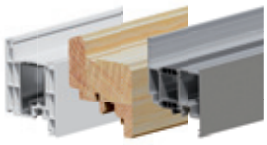

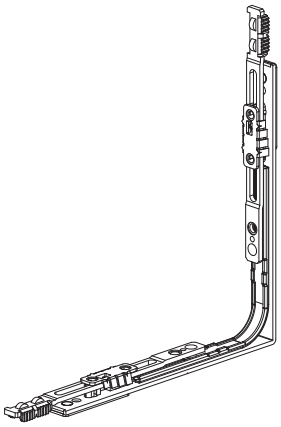

Eckumlenkung ohne Schließzapfen

	L [mm]	SZ-PA	VE	Bestellnummer
	160/160	–	10	6-26743-00-0-1

- Für 1- und 2-flügelige Sonderanwendungen
- Für Schräg- oder Rundbogenfenster

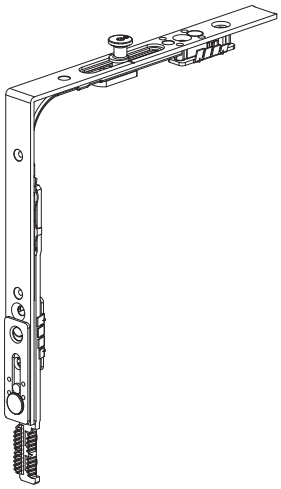

Eckumlenkung ohne waagerechte Koppelung

	L [mm]	SZ-PA	VE	Bestellnummer
	160/160	1	10	G-13399-00-0-1

- Für 1- und 2-flügelige Drehflügelfenster

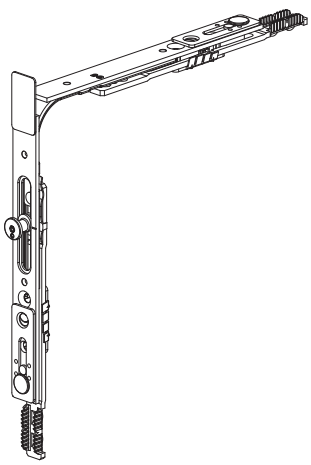

Eckumlenkung Schrägfenster

	L [mm]	SZ-PA	VE	Bestellnummer
	160/160	1	10	6-32086-00-0-1

- Für Schrägfenster

Eckumlenkungen 160 x 215 mm

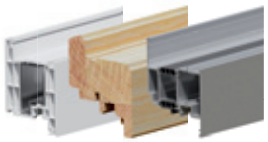

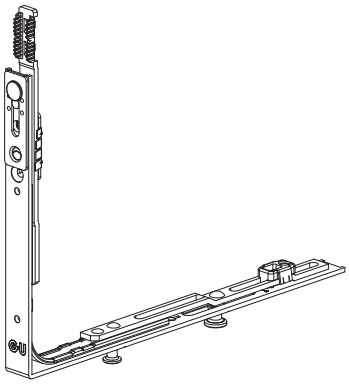

Eckumlenkung 215 DK

	L [mm]	SZ-PA	VE	Bestellnummer
	160/215	1	10	6-32293-00-0-1

- Für 1- und 2-flügelige Drehkippfenster mit variablem Getriebe

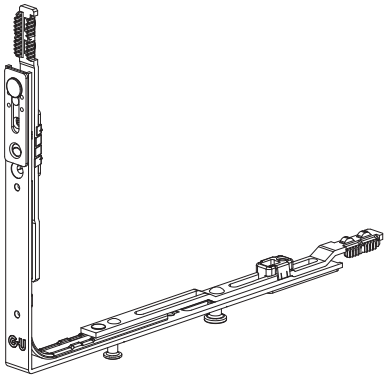

Eckumlenkung 215 DK-K (koppelbar)

	L [mm]	SZ-PA	VE	Bestellnummer
	160/215	1	10	6-32292-00-0-1

- Für 1- und 2-flügelige Drehkippfenster mit variablem Getriebe

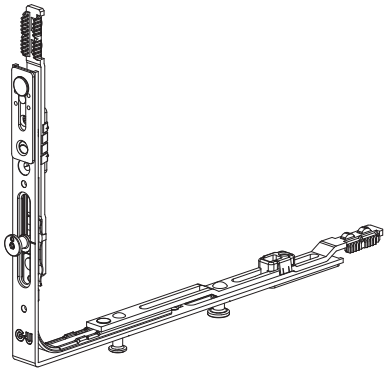

RC3

Eckumlenkung 215 DK-K RC3 (koppelbar)

Anwendung	L [mm]	SZ-PA	VE	Bestellnummer
RC3	160/215	2	10	6-32292-02-0-1

- Für 1- und 2-flügelige Drehkippfenster mit variablem Getriebe

Eckumlenkungen 125 x 45 mm, 160 x 45 mm

Eckumlenkungen S und SLK

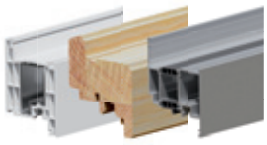

Eckumlenkung S

	L [mm]	SZ-PA	VE	Bestellnummer
	125/45	1	10	6-32238-00-0-1

- Für niedrige oder schmale Fenster
- Einbau nach Zeichnung-Nr. 0-45986

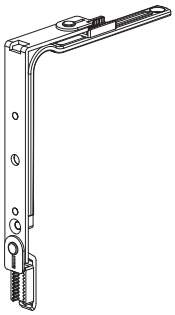

Eckumlenkung S mit Stangenausschluss

	L [mm]	SZ-PA	VE	Bestellnummer
	125/45	–	10	6-24399-00-0-1

- Für niedrige oder schmale Fenster mit 11 mm senkrechtem Stangenausschluss

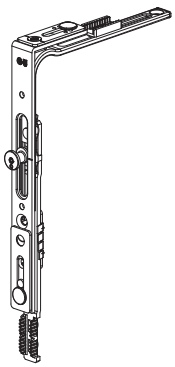

Eckumlenkung SLK

	L [mm]	SZ-PA	VE	Bestellnummer
	160/45	1	10	6-32224-00-0-1

- Für niedrige oder schmale Fenster

Eckumlenkungen – Zubehör

Hubbegrenzer, Zugstangenclip

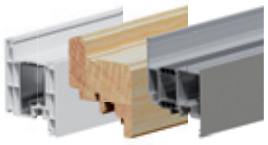

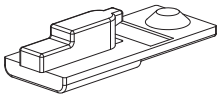

Hubbegrenzer 90°

	VE	Bestellnummer
	100	9-33432-00-0-1

- Durch die Montage des Hubbegrenzers kann aus einem Drehkippfenster ein Drehflügelfenster gebaut werden.
- In Kombination mit
  - Standardeckumlenkung 6-32021, Sicherheitseckumlenkung 6-31753 oder Eckumlenkung SLK 6-32224
  - Verriegelung DK
- Nachrüstbar ohne Demontage von Bauteilen.
- Einbau seitlich nach Zeichnung 0-48085.

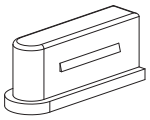

Falzhubbegrenzer 90°

	VE	Bestellnummer
	100	E-25228-00-0-9

- Durch die Montage des Hubbegrenzers kann aus einem Drehkippfenster ein Drehflügelfenster gebaut werden.
- In Kombination mit Standardeckumlenkung 6-32021, Sicherheitseckumlenkung 6-31753 oder Eckumlenkung SLK 6-32224
- Nicht nachrüstbar: der Falzhubbegrenzer muss vor der Montage in die Eckumlenkung geklipst werden.
- Einbau nach Zeichnung 0-48085.

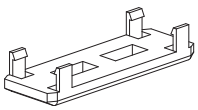

Zugstangenclip

	VE	Bestellnummer
	100	9-46021-00-0-1

- Einsatz bei Kunststoffprofilen, wenn die Beschlagnut > 9,5 mm ist.
- Verwendung in Verbindung mit Ansatzstücken und Eckumlenkungen.

Inhaltsverzeichnis

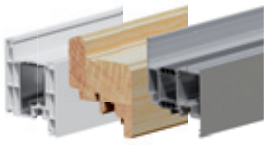

2.2.4 Scherenstulpe

Für Bandseiten UNI-JET D, UNI-JET M, UNI-JET S, UNI-JET C	194
Für Bandseiten UNI-JET D, UNI-JET M, UNI-JET S	197
Für Bandseiten UNI-JET SCF, UNI-JET CC	198
Für Bandseite UNI-JET CONTURA	200
Zubehör	201

Scherenstulpe

Für Bandseiten UNI-JET D, UNI-JET M, UNI-JET S, UNI-JET C

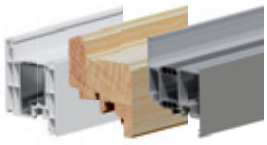

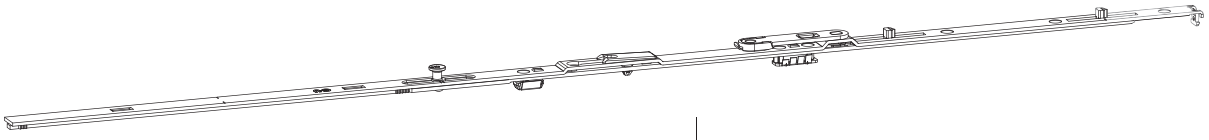

Scherenstulp – Grundsicherheit

FFB [mm]	L [mm]	SZ-PA	VE	Bestellnummer
280–400 [1]	350	–	10	6-31512-03-0-1
401–500	350	–	10	6-31512-03-0-1
501–750	590	–	10	6-31512-06-0-1
751–1000	840	1	10	6-31512-08-0-1
951–1200	1040	1	10	6-31512-10-0-1
1201–1600	1290	1	10	6-31512-12-0-1
Zusatzschere für Drehkipp [2][3]				
1201–1600	250	–	10	6-39731-00-0-1
Zusatzschere für Kippdreh [2][3]				
1201–1600	250	–	10	6-39732-00-0-1

[1] FFB 280–400 mm nur in Verbindung mit Eckumlenkung S 6-32238 oder Eckumlenkung SLK 6-32224. Einbau nach Zeichnung 0-45986.

[2] Bei FFB 1201–1600 mm Zusatzschere verwenden (siehe Seite 203). Einbau nach Zeichnung 0-46684.

[3] Bei Kunststofffenstern und Aluminiumfenstern sind je Zusatzschere zwei profilabhängige Unterlagen einzusetzen. Die jeweiligen Bestellinformationen finden Sie auf Seite 332 (Kunststofffenster) und 572 (Aluminiumfenster).

- Stangenführung 8-00805 min. 65 mm vor Stulpende einlegen, wenn nach dem Ablängen des Bauteils die Kerben noch sichtbar sind bzw. weniger als 150 mm gekürzt wird.

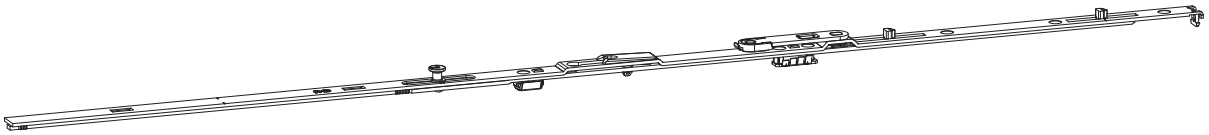

Scherenstulp M8/12

FFB [mm]	L [mm]	SZ-PA	VE	Bestellnummer
600–750	590	–	10	6-31512-06-0-1
751–1000	840	1	10	6-31512-08-0-1
951–1400	1040	1	10	6-31512-10-0-1
1451–1700	1290	1	10	6-31512-12-0-1
Zusatzschere für Drehkipp [1]				
1201–1700	250	–	10	6-39731-00-0-1
Zusatzschere für Kippdreh [1]				
1201–1700	250	–	10	6-39732-00-0-1

[1] Bei FFB 1201–1700 mm Zusatzschere verwenden (siehe Seite 203). Einbau nach Zeichnung 0-46684.
Für weitere Details siehe Einbauzeichnung 0-46792 (M8/12).

- Stangenführung 8-00805 min. 65 mm vor Stulpende einlegen, wenn nach dem Ablängen des Bauteils die Kerben noch sichtbar sind bzw. weniger als 150 mm gekürzt wird.

Scherenstulpe

Für Bandseiten UNI-JET D, UNI-JET M, UNI-JET S, UNI-JET C

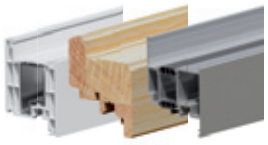

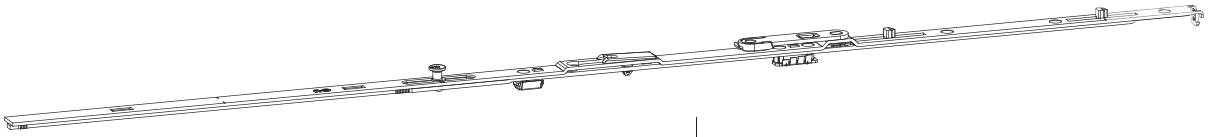

Scherenstulp – RC2/RC2N

FFB [mm]	L [mm]	SZ-PA	VE	Bestellnummer
400–500	350	–	10	6-31512-03-0-1
501–750	590	–	10	6-31512-06-0-1
751–950	840	1	10	6-31512-08-0-1
951–1200	1040	1	10	6-31512-10-0-1
1201–1450	840	1	10	6-31512-08-0-1
Zusatzschere für Drehkipp [1][2]				
1201–1450	250	–	10	6-39731-00-0-1
Zusatzschere für Kippdreh [1][2]				
1201–1450	250	–	10	6-39732-00-0-1

[1] Bei FFB 1201–1450 mm Zusatzschere verwenden (siehe Seite 203). Einbau nach Zeichnung 0-44966.

[2] Bei Kunststofffenstern und Aluminiumfenstern sind je Zusatzschere zwei profilabhängige Unterlagen einzusetzen. Die jeweiligen Bestellinformationen finden Sie auf Seite 332 (Kunststofffenster) und 572 (Aluminiumfenster).

- Stangenführung 8-00805 min. 65 mm vor Stulpende einlegen, wenn nach dem Ablängen des Bauteils die Kerben noch sichtbar sind bzw. weniger als 150 mm gekürzt wird.

Scherenstulpe

Für Bandseiten UNI-JET D, UNI-JET M, UNI-JET S, UNI-JET C

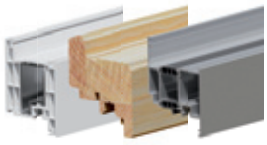

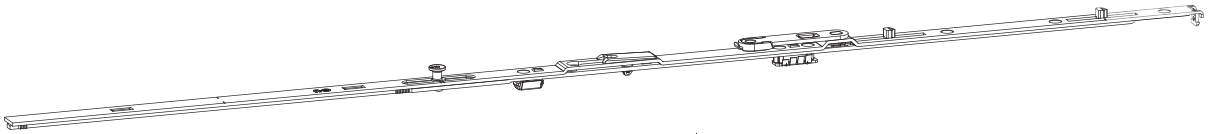

Scherenstulp – RC3 – 1-flügelig

FFB [mm]	L [mm]	SZ-PA	VE	Bestellnummer
590–700	350	–	10	6-31512-03-0-1
701–880	590	–	10	6-31512-06-0-1
881–1600	840	1	10	6-31512-08-0-1
Zusatzschere für Drehkipp				
1274–1600	250	–	10	6-39731-00-0-1

Scherenstulp – RC3 – 2-flügelig

FFB [mm]	L [mm]	SZ-PA	VE	Bestellnummer
590–700	350	–	10	6-31512-03-0-1
701–880	590	–	10	6-31512-06-0-1
881–1190	840	1	10	6-31512-08-0-1
1191–1500	1040	1	10	6-31512-10-0-1
1501–1600	840	1	10	6-31512-08-0-1

- Stangenführung 8-00805 min. 65 mm vor Stulpende einlegen, wenn nach dem Ablängen des Bauteils die Kerben noch sichtbar sind bzw. weniger als 150 mm gekürzt wird.

Scherenstulpe für Schrägfenster

Für Bandseiten UNI-JET D, UNI-JET M, UNI-JET S

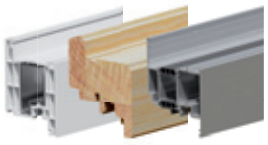

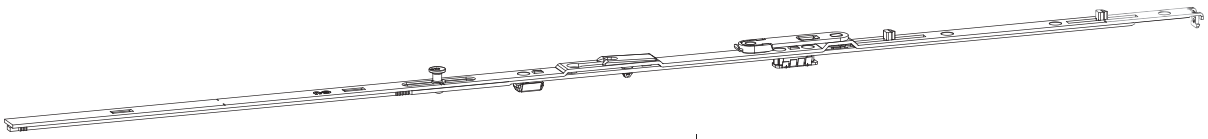

Scherenstulp – Schrägfenster

FFBS [mm]	L [mm]	SZ-PA	VE	Bestellnummer
410–510	350	–	10	6-31512-03-0-1
511–760	590	–	10	6-31512-06-0-1
761–1010	840	1	10	6-31512-08-0-1
961–1210	1040	1	10	6-31512-10-0-1
1211–1460	1290	1	10	6-31512-12-0-1

- Stangenführung 8-00805 min. 65 mm vor Stulpende einlegen, wenn nach dem Ablängen des Bauteils die Kerben noch sichtbar sind bzw. weniger als 150 mm gekürzt wird.

Scherenstulpe

Für Bandseiten UNI-JET SCF, UNI-JET CC

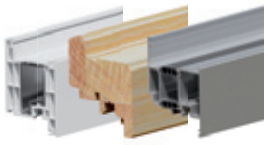

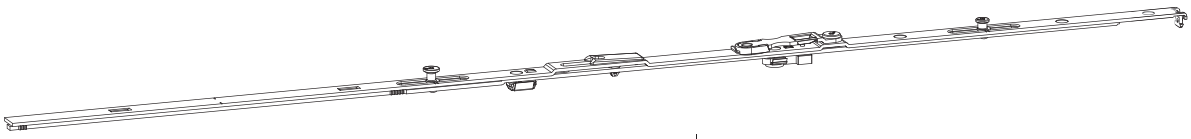

Scherenstulp SCF/CC – Grundsicherheit

FFB [mm]	L [mm]	SZ-PA	VE	Bestellnummer
390–419 [1]	590	–	10	6-39074-06-0-1
420–500 [2]	590	–	10	6-39074-06-0-1
501–750	590	–	10	6-39074-06-0-1
751–1000	840	1	10	6-39074-08-0-1
1001–1400 [3]	1040	1	10	6-39074-10-0-1
Zusatzschere für Drehkipp [3][4]				
1201–1400	250	–	10	6-39731-00-0-1
Zusatzschere für Kippdreh [3][4]				
1201–1400	250	–	10	6-39732-00-0-1

[1] Wenn vor der Montage (in Verbindung mit Eckumlenkung S 6-32238 oder Eckumlenkung SLK 6-32224) des Scherenstulpes die Mittenfixierung an der Schubstange gelöst und aus der Schubstange entfernt wird, kann die FFB auf 390–419 mm reduziert werden.

[2] FFB 420–500 mm nur in Verbindung mit Eckumlenkung S 6-32238 oder Eckumlenkung SLK 6-32224. Einbau nach Zeichnung 0-45986.

[3] Bei FFB 1201–1400 mm Zusatzschere verwenden (siehe Seite 203). Einbau nach Zeichnung 0-46684.

[4] Bei Kunststofffenstern und Aluminiumfenstern sind je Zusatzschere zwei profilabhängige Unterlagen einzusetzen. Die jeweiligen Bestellinformationen finden Sie auf Seite 332 (Kunststofffenster) und 572 (Aluminiumfenster).

- Stangenführung 8-00805 min. 65 mm vor Stulpende einlegen, wenn nach dem Ablängen des Bauteils die Kerben noch sichtbar sind bzw. weniger als 150 mm gekürzt wird.
- Optionales Komfortbauteil bei Drehkippanwendungen: Abstandshalter für Scherenstulp SCF 9-46909. Einbau nach Zeichnung 0-47360.

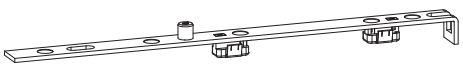

Drehflügelstulp

FFB [mm]	L [mm]	SZ-PA	VE	Bestellnummer
250–1400	250	–	10	6-39075-01-0-1

Scherenstulpe

Für Bandseiten UNI-SCF, UNI-JET CC

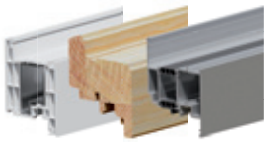

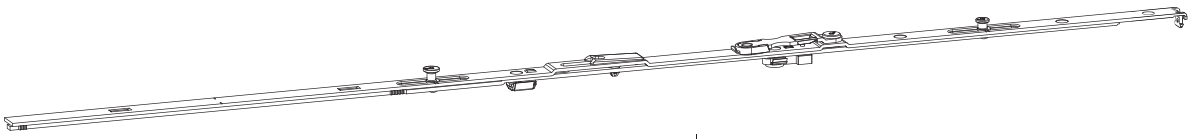

Scherenstulp SCF/CC – RC2/RC2N

FFB [mm]	L [mm]	SZ-PA	VE	Bestellnummer
415–500	370	–	10	6-39074-03-0-1
501–750	590	–	10	6-39074-06-0-1
751–950	840	1	10	6-39074-08-0-1
951–1200	1040	1	10	6-39074-10-0-1
1201–1400	840	1	10	6-39074-08-0-1
Zusatzschere für Drehkipp [1][2]				
1201–1400	250	–	10	6-39731-00-0-1
Zusatzschere für Kippdreh [1][2]				
1201–1400	250	–	10	6-39732-00-0-1

[1] Bei FFB 1201–1400 mm Zusatzschere verwenden (siehe Seite 203).
Einbau nach Zeichnung 0-44966.

[2] Bei Kunststofffenstern und Aluminiumfenstern sind je Zusatzschere zwei profilabhängige Unterlagen einzusetzen. Die jeweiligen Bestellinformationen finden Sie auf Seite 332 (Kunststofffenster) und 572 (Aluminiumfenster).

- Stangenführung 8-00805 min. 65 mm vor Stulpende einlegen, wenn nach dem Ablängen des Bauteils die Kerben noch sichtbar sind bzw. weniger als 150 mm gekürzt wird.
- Optionales Komfortbauteil bei Drehkippanwendungen:
Abstandshalter für Scherenstulp SCF 9-46909.
Einbau nach Zeichnung 0-47360.

Scherenstulpe

Für Bandseite UNI-JET CONTURA

Scherenstulp CONTURA – Grundsicherheit und RC2/RC2N

FFB [mm]	L [mm]	SZ-PA	VE	Bestellnummer
350–470 [1]	400	–	10	6-37109-03-0-1
471–570	400	–	10	6-37109-03-0-1
571–750	590	–	10	6-37109-06-0-1
751–1000	840	1	10	6-37109-08-0-1
951–1200	1040	1	10	6-37109-10-0-1
1201–1600	1290	1	10	6-37109-12-0-1
Zusatzschere für Drehkipp [2]				
1301–1600	250	–	10	6-39731-00-0-1
Zusatzschere für Kippdreh [2]				
1301–1600	250	–	10	6-39732-00-0-1

[1] FFB 280–400 mm nur in Verbindung mit Eckumlenkung S 6-32238 oder Eckumlenkung SLK 6-32224. Einbau nach Zeichnung 0-45986.

[2] Bei FFB 1201-1600 Zusatzschere verwenden (siehe Seite 203). Einbau nach Zeichnung 0-46684.

- In Verbindung mit 6 mm Flügelüberschlagbreite und Radius 6/4 auf der Bandseite, können Standard-/Se-Verriegelungen und Standard-/Se-Schließplatten montiert werden (siehe Einbauzeichnung 0-46913).
- Stangenführung 8-00805 min. 65 mm vor Stulpende einlegen, wenn nach dem Ablängen des Bauteils die Kerben noch sichtbar sind bzw. weniger als 150 mm gekürzt wird.

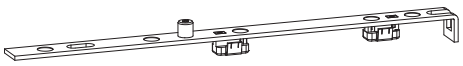

Drehflügelstulp

FFB [mm]	L [mm]	SZ	VE	Bestellnummer
350–1600	250	–	10	6-39075-01-0-1

Scherenstulpe

Zubehör

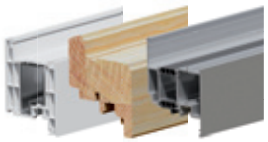

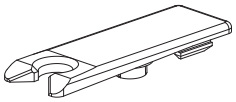

Zuschlagsicherung

	VE	Bestellnummer
	100	9-38688-33-0-1

- Zwei Funktionen in einem Bauteil:
  - Zuschlagsicherung
  - Verringerung der Kippweite

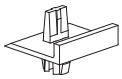

RC3

Abstandshalter für Scherenstulp

Nutlage [mm]	VE	Bestellnummer
9	100	9-46909-09-0-1
13	100	9-46909-13-0-1

- **UNI-JET SCF:** Optionales Komfortbauteil bei Drehkipp- und Kippdrehanwendungen (siehe Zeichnung 0-47360)
- **UNI-JET RC3:** Falzluftbegrenzung

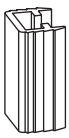

Stangenführung

	VE	Bestellnummer
	100	8-00805-00-0-0

- Es wird der Einsatz der Stangenführung empfohlen, um eventuell auftretende Zugstangengeräusche und Hubverlust zu minimieren. Stangenführung min. 65 mm vor Stulpende einlegen, wenn nach dem Ablängen des Bauteils die Kerben noch sichtbar sind bzw. weniger als 150 mm gekürzt wird.

Scherenstulpe

Zubehör

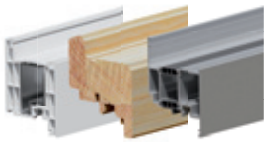

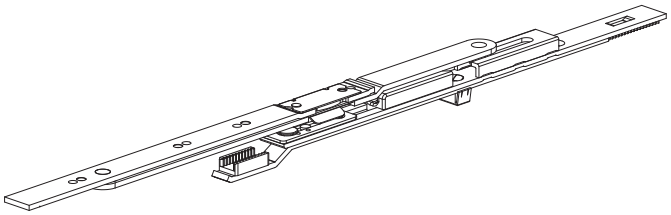

Zusatzschere Drehkipp

	VE	Bestellnummer
	10	6-39731-00-0-1

- Angaben zu Anwendungen und Einbau finden Sie auf Seite 203 sowie in den Einbauzeichnungen 0-46684 (Grundsicherheit) und 0-44966 (RC2/RC2N).
- Bei Kunststoff- und Aluminiumfenstern werden rahmenseitig 2 x profilspezifische Unterlagen benötigt.

  Die jeweiligen Bestellinformationen finden Sie
  - für Kunststoffsysteme im Kapitel 3.3 auf Seite 332
  - für Aluminiumsysteme im Kapitel 5.3 auf Seite 572

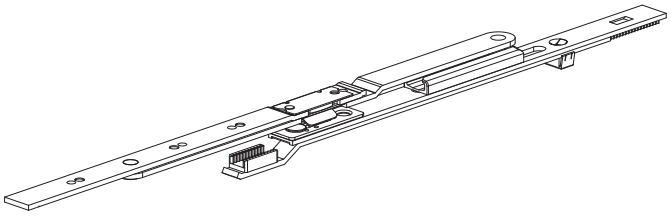

Zusatzschere Kippdreh

	VE	Bestellnummer
	10	6-39732-00-0-1

- Angaben zu Anwendungen und Einbau finden Sie auf Seite 203 sowie in den Einbauzeichnungen 0-46684 (Grundsicherheit) und 0-44966 (RC2/RC2N).
- Bei Kunststoff- und Aluminiumfenstern werden rahmenseitig 2 x profilspezifische Unterlagen benötigt.

  Die jeweiligen Bestellinformationen finden Sie
  - für Kunststoffsysteme im Kapitel 3.3 auf Seite 332
  - für Aluminiumsysteme im Kapitel 5.3 auf Seite 572

Scherenstulpe

Zubehör

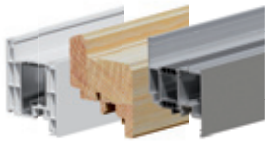

Bei folgenden Anwendungsbereichen ist eine Zusatzschere zu verwenden:

Zusatzschere – Grundsicherheit – 1-flügelig

FFB [mm]	FG [kg]	Zusatzschere	Größe Scherenstulp
UNI-JET D, M, S, CONTURA			
1200–1300	< 100	–	-12-
	≥100	■	-10-
1301–1450	> 0	■	-10-
1451–1700	> 0	■	-12-
UNI-JET SCF, CC			
1201–1400	–	■	-10-
UNI-JET C			
1201–1300	–	–	-12-
1301–1450	–	■	-10-
1451–1600	–	■	-12-

■ Angaben zu Anwendungen und Einbau finden Sie in der Einbauzeichnung 0-46684 (Drehkipp/Kippdreh).

Zusatzschere – Grundsicherheit – 2-flügelig

FFB [mm]	FG [kg]	Zusatzschere	Größe Scherenstulp
UNI-JET D, M, S, CONTURA			
1200–1300	< 100	–	-10-
	≥100	■	-08-
1301–1393	> 0	■	-08-
1394–1593	> 0	■	-10-
UNI-JET SCF, CC			
1201–1400	–	■	-08-
UNI-JET C			
1201–1300	–	–	-10-
1301–1393	–	■	-08-
1394–1450	–	■	-10-

■ Bei Kunststoff- und Aluminiumfenstern werden rahmenseitig 2 x profilspezifische Unterlagen benötigt.

Die jeweiligen Bestellinformationen finden Sie
- für Kunststoffsysteme im Kapitel 3.3 auf Seite 332
- für Aluminiumsysteme im Kapitel 5.3 auf Seite 572

Zusatzschere – RC2/RC2N

FFB [mm]	FG [kg]	Zusatzschere	Größe Scherenstulp
UNI-JET D, M, S, CONTURA			
1200–1300	< 100	–	-10-
	≥100	■	-08-
1301–1450	> 0	■	-08-
UNI-JET SCF, CC			
1201–1400	–	■	-08-
UNI-JET C			
1201–1300	–	–	-10-
1301–1450	–	■	-08-

■ Angaben zu Anwendungen und Einbau finden Sie in der Einbauzeichnung 0-44966 (Drehkipp/Kippdreh).

■ Bei Kunststoff- und Aluminiumfenstern werden rahmenseitig 2 x profilspezifische Unterlagen benötigt.

Die jeweiligen Bestellinformationen finden Sie
- für Kunststoffsysteme im Kapitel 3.3 auf Seite 332
- für Aluminiumsysteme im Kapitel 5.3 auf Seite 572

Inhaltsverzeichnis

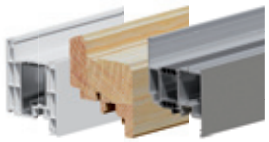

2.2.5 Verriegelungen

Verriegelungen

Verriegelungen DK 206

Verriegelungen bandseitig – Standard 208

Verriegelungen bandseitig – Sicherheit 209

Verriegelungsmittelstück für Schrägfenster 211

Verriegelungsmittelstück für Rundbogenfenster 212

Verriegelungen für Drehflügel 213

Verriegelungen UNI-JET SCF/CC

Verriegelungen DK 214

Verriegelungen bandseitig – Standard 218

Verriegelungen bandseitig – Sicherheit 219

Verriegelungen für Drehflügel 220

Verriegelungen CONTURA

Verriegelungen bandseitig – Standard – Fälzung mit 7 mm Überschlag 222

Verriegelungen bandseitig – Sicherheit – Fälzung mit 7 mm Überschlag 223

Verriegelungen bandseitig – Standard – Sonderfälzung mit 6 mm Überschlag, abgerundet 224

Verriegelungen bandseitig – Sicherheit – Sonderfälzung mit 6 mm Überschlag, abgerundet 225

Verriegelungen

Sonderlösungen 226

Verriegelungen für GU-Systembodenschwellen 228

Verriegelungen DK

Unten waagerecht

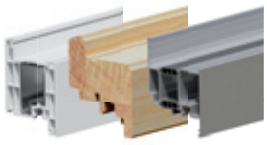

Verriegelung DK

FFB [mm]	L [mm]	SZ-PA*	VE	Bestellnummer
280–750	215	1	10	6-32012-00-0-1
751–950	530	2	10	6-32076-05-0-1
951–1200	740	2	10	6-32076-07-0-1
1201–1600	1050	3	10	6-32076-10-0-1

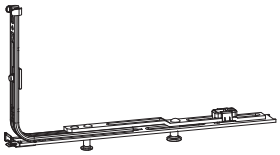

Verriegelung 215 DK

FFB [mm]	L [mm]	SZ-PA*	VE	Bestellnummer
280–750	215	1	10	6-32012-00-0-1

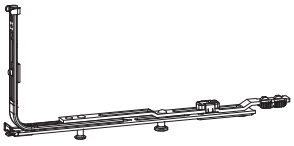

Verriegelung 215 DK-K (koppelbar)

FFB [mm]	L [mm]	SZ-PA*	VE	Bestellnummer
280–1600	215	1	10	6-32013-00-0-1

* Die Angabe der Schließzapfen (SZ-PA) bezieht sich auf die im Anpressdruck einstellbaren Schließzapfen.

Verriegelungen DK

Unten waagerecht

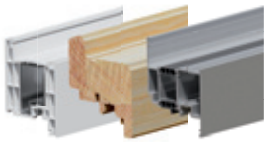

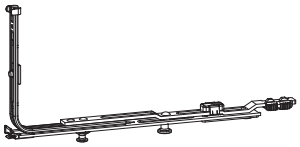

Verriegelung 215 DK-K (koppelbar)
für schmale Rundbogenfenster

FFB [mm]	L [mm]	SZ-PA*	VE	Bestellnummer
455–590	215	1	10	6-32013-01-0-1

Verriegelung 116 DK

FFB [mm]	L [mm]	SZ-PA*	VE	Bestellnummer
280–750	116	1	10	6-33374-00-0-1

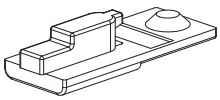

Hubbegrenzer 90°

	VE	Bestellnummer
	100	9-33432-00-0-1

- Durch die Montage des Hubbegrenzers kann aus einem Drehkippfenster ein Drehflügelfenster gebaut werden.
- In Kombination mit
  - Standardeckumlenkung 6-32021, Sicherheitseckumlenkung 6-31753 oder Eckumlenkung SLK 6-32224
  - Verriegelung DK
- Nachrüstbar ohne Demontage von Bauteilen.
- Einbau seitlich nach Zeichnung 0-48085.

* Die Angabe der Schließzapfen (SZ-PA) bezieht sich auf die im Anpressdruck einstellbaren Schließzapfen.

Verriegelungen bandseitig – Standard

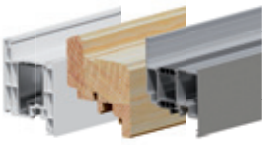

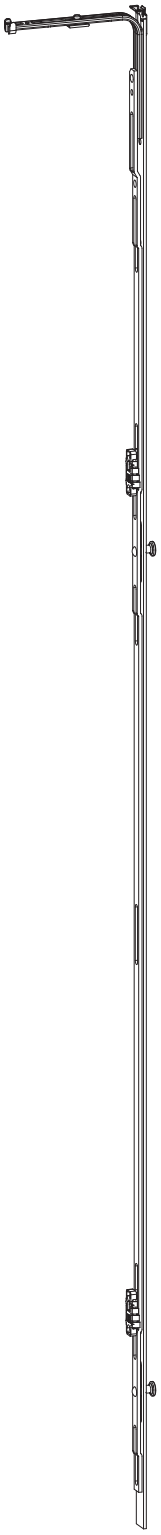

Verriegelung bandseitig

FFH [mm]	L [mm]	SZ-PA	VE	Bestellnummer
721–1100	530	1	10	6-32075-05-0-1
1101–1350	740	1	10	6-32075-07-0-1
1351–1850	1190	2	10	6-32075-12-0-1
1851–2100	1450	2	10	6-32075-15-0-1
2101–2500	1890	3	10	6-32075-19-0-1
2501–2800 [1]	215	1	10	6-32011-00-0-1
	2030	4	10	6-32494-90-0-1

[1] Bei FFH 2501–2800 mm wird die Verriegelung 215 Se-K (koppelbar) 6-32011-00-0-1 zusammen mit dem PSK-Mittelstück 6-32494-90-0-1 eingesetzt. Beim PSK-Mittelstück die Stangenführung 8-00805 min. 65 mm vor Stulpende einlegen, wenn nach dem Ablängen des Bauteils die Kerben noch sichtbar sind bzw. weniger als 150 mm gekürzt wird.

Verriegelungen Se bandseitig – RC2/RC2N

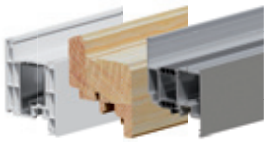

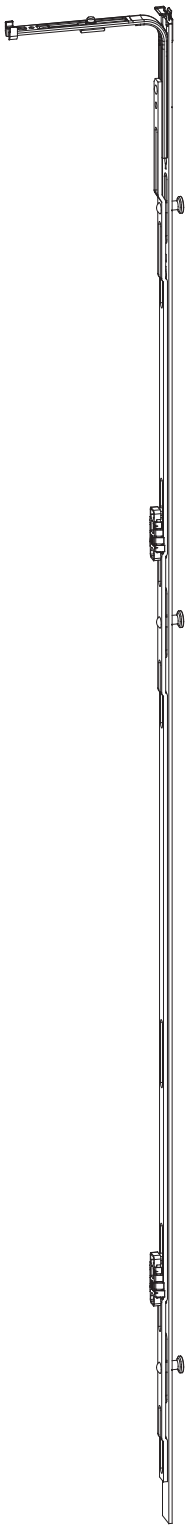

Verriegelung Se bandseitig

FFH [mm]	L [mm]	SZ-PA	VE	Bestellnummer
450–720 [1]	215	1	10	6-32010-00-0-1
450–720 [2]	330	2	10	6-32008-03-0-1
721–1100	530	2	10	6-32008-05-0-1
1101–1350	740	2	10	6-32008-07-0-1
1351–1850	1190	3	10	6-32008-12-0-1
1851–2100	1450	3	10	6-32008-15-0-1
2101–2500	1890	4	10	6-32008-19-0-1
2501–2800 [3]	215	1	10	6-32011-00-0-1
	2030	4	10	6-32494-90-0-1

[1] **Kunststoff- und Aluminiumfenster**
Bei FFH 450–720 mm ist die Verriegelung 6-32010-00-0-1 einzusetzen.

[2] **Holzfenster**
Bei FFH 450–720 mm ist die Verriegelung 6-32008-03-0-1 einzusetzen.

[3] Bei FFH 2501–2800 mm wird die Verriegelung 215 Se-K (koppelbar) 6-32011-00-0-1 zusammen mit dem PSK-Mittelstück 6-32494-90-0-1 eingesetzt. Beim PSK-Mittelstück die Stangenführung 8-00805 min. 65 mm vor Stulpende einlegen, wenn nach dem Ablängen des Bauteils die Kerben noch sichtbar sind bzw. weniger als 150 mm gekürzt wird.

Verriegelungen bandseitig – RC3

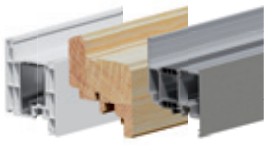

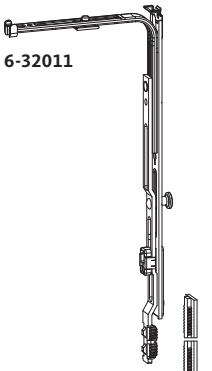

6-32011

6-32494

Verriegelung bandseitig

FFH [mm]	L [mm]	SZ-PA	VE	Bestellnummer
Verriegelung 215 Se-K				
670–2790	215	1	10	6-32011-00-0-1
Mittelstück (zusätzlich zu bestellen)				
670–690	100–119	–	–	Stulp/Stange
691–860	120–289	–	10	6-26741-00-0-1
861–880	100–119	–	–	Stulp/Stange
881–1040	120–279	–	10	6-26741-00-0-1
1041–1290	530	1	10	6-32494-35-0-1
1291–1540	780	1	10	6-32494-40-0-1
1541–1790	1030	1	10	6-32494-50-0-1
1791–2040	1280	2	10	6-32494-60-0-1
2041–2290	1530	3	10	6-32494-70-0-1
2291–2540	1780	3	10	6-32494-80-0-1
2541–2790	2030	4	10	6-32494-90-0-1

Verriegelung bandseitig – Stulpflügel

FFH [mm]	L [mm]	SZ-PA	VE	Bestellnummer
Verriegelung 215 Se-K				
780–2790	215	1	10	6-32011-00-0-1
Mittelstück (zusätzlich zu bestellen)				
1116–1366	530	1	10	6-32494-35-0-1
1367–1616	780	1	10	6-32494-40-0-1
1617–1866	1030	1	10	6-32494-50-0-1
1867–2116	1280	2	10	6-32494-60-0-1
2117–2366	1530	3	10	6-32494-70-0-1
2367–2616	1780	3	10	6-32494-80-0-1
2617–2790	2030	4	10	6-32494-90-0-1

Verriegelungsmittelstück

Für Schrägfenster

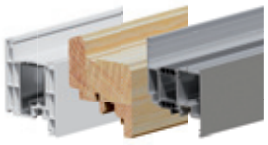

Verriegelungsmittelstück für Schrägfenster

FFB [mm]	L [mm]	SZ-PA	VE	Bestellnummer
455–500	75–120	–	–	Stulp/Stange
501–770	415	–	10	6-26741-00-0-1
771–1070	750	1	10	6-32781-01-0-1
1071–1260	1130	1	10	6-32781-02-0-1
FFHBS [mm]	**L [mm]**	**SZ-PA**	**VE**	**Bestellnummer**
580–790	415	–	10	6-26741-00-0-1
791–1200	750	1	10	6-32781-01-0-1
1201–1590	1130	1	10	6-32781-02-0-1
1591–2350	1630	1	10	6-32781-03-0-1
2351–2800	2030	4	10	6-32494-90-0-1

- Findet Anwendung bei Schrägfenstern (unten waagerecht und bandseitig) in Verbindung mit koppelbaren Bauteilen wie z. B. Eckumlenkung, Eckwinkelfalzband, Verriegelung 215 koppelbar.
- Beim Einsatz des Verriegelungsmittelstückes ist die Stangenführung 8-00805 min. 65 mm vor Stulpende einzulegen, wenn nach dem Ablängen des Bauteiles die Kerbe noch sichtbar ist bzw. wenn der Ablängebereich weniger als 150 mm gekürzt wird.

Verriegelungsmittelstück

Für Rundbogenfenster

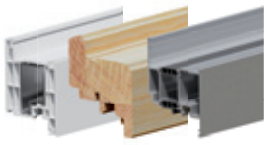

Verriegelungsmittelstück für Rundbogenfenster

FFB [mm]	L [mm]	SZ-PA	VE	Bestellnummer
455–590	75–210	–	–	Stulp/Stange
591–630	80–120	–	–	Stulp/Stange
631–840	415	–	10	6-26741-00-0-1
841–1250	750	1	10	6-32781-01-0-1
FFHR [mm]	**L [mm]**	**SZ-PA**	**VE**	**Bestellnummer**
482–546	125–189	–	–	Stulp/Stange
547–591	75–119	–	–	Stulp/Stange
592–751	415	–	10	6-26741-00-0-1
752–1002	530	1	10	6-32494-35-0-1
1003–1252	780	1	10	6-32494-40-0-1
1253–1502	1030	1	10	6-32494-50-0-1
1503–1752	1280	2	10	6-32494-60-0-1
1753–2002	1530	3	10	6-32494-70-0-1
2003–2090	1780	3	10	6-32494-80-0-1

- Findet Anwendung bei Rundbogenfenstern (unten waagerecht und bandseitig), in Verbindung mit koppelbaren Bauteilen wie z. B. Eckumlenkung, Eckwinkelfalzband, Verriegelung 215 koppelbar.
- Beim Einsatz des Verriegelungsmittelstückes ist die Stangenführung 8-00805 min. 65 mm vor Stulpende einzulegen, wenn nach dem Ablängen des Bauteiles die Kerbe noch sichtbar ist bzw. wenn der Ablängebereich weniger als 150 mm gekürzt wird.

Verriegelungen für Drehflügel

Oben und unten waagerecht

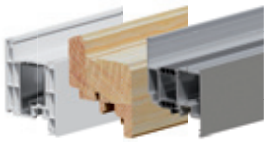

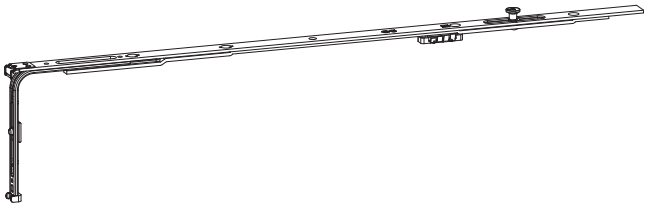

Verriegelung für Drehflügel – oben waagerecht

FFB [mm]	L [mm]	SZ-PA	VE	Bestellnummer
751–950	530	1	10	6-32075-05-0-1
951–1200	740	1	10	6-32075-07-0-1
1201–1600	1050	2	10	6-32075-10-0-1

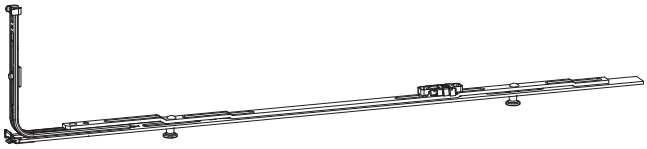

Verriegelung für Drehflügel – unten waagerecht

FFB [mm]	L [mm]	SZ-PA	VE	Bestellnummer
280–750	215	1	10	6-32010-00-0-1
751–950	530	2	10	6-32008-05-0-1
951–1200	740	2	10	6-32008-07-0-1
1201–1600	1050	3	10	6-32008-10-0-1

Verriegelungen DK – UNI-JET SCF

Unten waagerecht

Verriegelung DK
für den Einsatz ohne Drehbegrenzer

FFB [mm]	L [mm]	SZ-PA*	VE	Bestellnummer
420–750	215	1	10	6-32012-00-0-1
751–800	530	2	10	6-32076-05-0-1

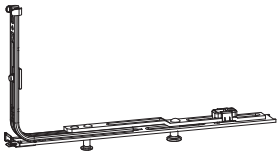

Verriegelung DK
für den Einsatz mit Drehbegrenzer 6-39007

FFB [mm]	L [mm]	SZ-PA*	VE	Bestellnummer
551–850	215	1	10	6-32012-00-0-1
851–1060	530	2	10	6-32076-05-0-1
1061–1370	740	2	10	6-32076-07-0-1
1371–1400	1050	3	10	6-32076-10-0-1

- Ab FFB > 650 mm ist ein Drehbegrenzer erforderlich.
- **Ausnahme:** Bei Einsatz im privaten Bereich ist bei Flügelgewichten < 80 kg der Einbau eines Drehbegrenzers ab FFB > 800 mm erforderlich.

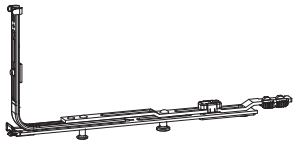

Verriegelung DK
für den Einsatz mit Drehbegrenzer 6-39900

FFB [mm]	L [mm]	SZ-PA*	VE	Bestellnummer
600–714	215	1	10	6-32012-00-0-1
715–914	330	2	10	6-32076-03-0-1
915–1124	530	2	10	6-32076-05-0-1
1125–1400	740	3	10	6-32076-07-0-1

- Ab FFB > 650 mm ist ein Drehbegrenzer erforderlich.
- **Ausnahme:** Bei Einsatz im privaten Bereich ist bei Flügelgewichten < 80 kg der Einbau eines Drehbegrenzers ab FFB > 800 mm erforderlich.

* Die Angabe der Schließzapfen (SZ-PA) bezieht sich auf die im Anpressdruck einstellbaren Schließzapfen.

Verriegelungen DK – UNI-JET CC

Unten waagerecht

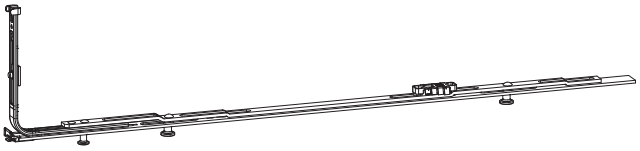

Verriegelung DK
für den Einsatz ohne Drehbegrenzer

FFB [mm]	L [mm]	SZ-PA*	VE	Bestellnummer
420–750	215	1	10	6-32012-00-0-1
751–800	530	2	10	6-32076-05-0-1

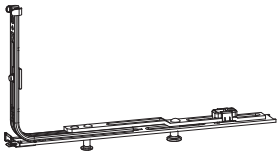

Verriegelung DK
für den Einsatz mit Drehbegrenzer 6-39007

FFB [mm]	L [mm]	SZ-PA*	VE	Bestellnummer
551–850	215	1	10	6-32012-00-0-1
851–1060	530	2	10	6-32076-05-0-1
1061–1370	740	2	10	6-32076-07-0-1
1371–1400	1050	3	10	6-32076-10-0-1

- Ab FFB › 800 mm ist ein Drehbegrenzer erforderlich.

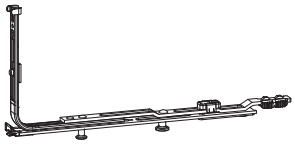

Verriegelung DK
für den Einsatz mit Drehbegrenzer 6-31095

FFB [mm]	L [mm]	SZ-PA*	VE	Bestellnummer
650–700	116	1	10	6-33374-00-0-1
701–800	215	1	10	6-32012-00-0-1
801–1000	330	2	10	6-32076-03-0-1
1001–1210	530	2	10	6-32076-05-0-1
1211–1400	740	3	10	6-32076-07-0-1

- Ab FFB › 800 mm ist ein Drehbegrenzer erforderlich.

* Die Angabe der Schließzapfen (SZ-PA) bezieht sich auf die im Anpressdruck einstellbaren Schließzapfen.

Verriegelungen DK – UNI-JET SCF – RC2/RC2N

Unten waagerecht

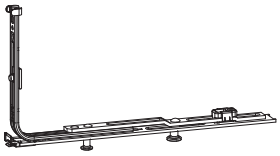

6-32012

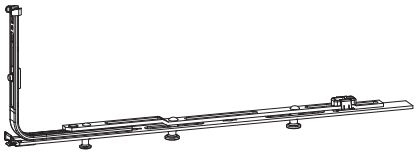

6-32076

Verriegelung DK
für den Einsatz ohne Drehbegrenzer

FFB [mm]	L [mm]	SZ-PA*	VE	Bestellnummer
415–499	215	1	10	6-32012-00-0-1
500–650	330	2	10	6-32076-03-0-1

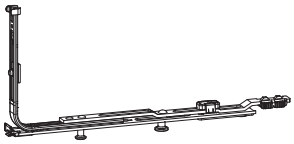

6-32013

G-22385

Verriegelung DK
für den Einsatz mit Drehbegrenzer 6-39007

FFB [mm]	L [mm]	SZ-PA*	VE	Bestellnummer
651–780	330	2	10	6-32076-03-0-1
781–1400	215	1	10	6-32013-00-0-1
Ab FFB 781 mm zusätzlich zu bestellen:				
781–980	440	1	10	G-22385-03-0-1
981–1130	590	2	10	G-22385-06-0-1
1131–1400	840	2	10	G-22385-08-0-1

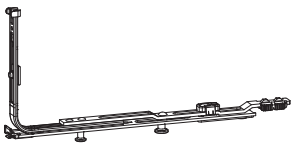

6-32013

G-22385

Verriegelung DK
für den Einsatz mit Drehbegrenzer 6-39900

FFB [mm]	L [mm]	SZ-PA*	VE	Bestellnummer
714–850	330	2	10	6-32076-03-0-1
851–1400	215	1	10	6-32013-00-0-1
Ab FFB 851 mm zusätzlich zu bestellen:				
851–1050	440	1	10	G-22385-03-0-1
1051–1200	590	2	10	G-22385-06-0-1
1201–1400	840	2	10	G-22385-08-0-1

* Die Angabe der Schließzapfen (SZ-PA) bezieht sich auf die im Anpressdruck einstellbaren Schließzapfen.

Verriegelungen DK – UNI-JET CC – RC2/RC2N

Unten waagerecht

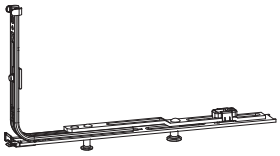

6-32012

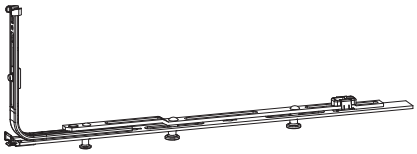

6-32076

Verriegelung DK
für den Einsatz ohne Drehbegrenzer

FFB [mm]	L [mm]	SZ-PA*	VE	Bestellnummer
415–499	215	1	10	6-32012-00-0-1
500–650	330	2	10	6-32076-03-0-1

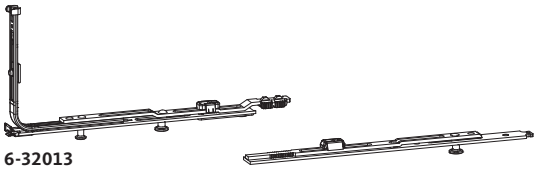

6-32013 G-22385

Verriegelung DK
für den Einsatz mit Drehbegrenzer 6-39007

FFB [mm]	L [mm]	SZ-PA*	VE	Bestellnummer
651–780	330	2	10	6-32076-03-0-1
781–1400	215	1	10	6-32013-00-0-1
Ab FFB 781 mm zusätzlich zu bestellen:				
781–980	440	1	10	G-22385-03-0-1
981–1130	590	2	10	G-22385-06-0-1
1131–1400	840	2	10	G-22385-08-0-1

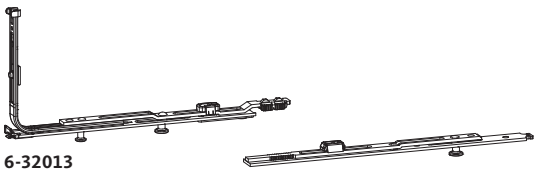

6-32013 G-22385

Verriegelung DK
für den Einsatz mit Drehbegrenzer 6-31095

FFB [mm]	L [mm]	SZ-PA*	VE	Bestellnummer
800–930	330	2	10	6-32076-03-0-1
931–1400	215	1	10	6-32013-00-0-1
Ab FFB 931 mm zusätzlich zu bestellen:				
931–1130	440	1	10	G-22385-03-0-1
1131–1300	590	2	10	G-22385-06-0-1
1301–1400	840	2	10	G-22385-08-0-1

* Die Angabe der Schließzapfen (SZ-PA) bezieht sich auf die im Anpressdruck einstellbaren Schließzapfen.

Verriegelungen bandseitig – UNI-JET SCF/CC

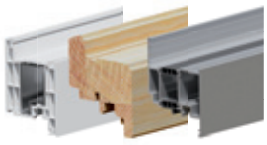

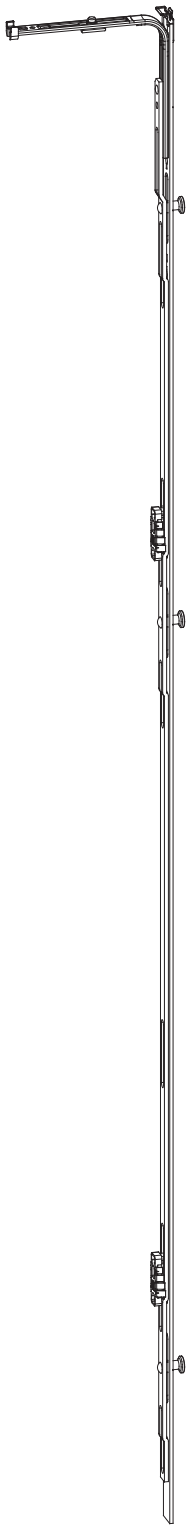

Verriegelung bandseitig

FFH [mm]	L [mm]	SZ-PA	VE	Bestellnummer
360–720	215	1	10	6-32010-00-0-1
721–1100	530	2	10	6-32008-05-0-1
1101–1350	740	2	10	6-32008-07-0-1
1351–1850	1190	3	10	6-32008-12-0-1
1851–2100	1450	3	10	6-32008-15-0-1
2101–2500	1890	4	10	6-32008-19-0-1
2501–2800 [1]	215	1	10	6-32011-00-0-1
	2030	4	10	6-32494-90-0-1

[1] Bei FFH 2501–2800 mm wird die Verriegelung 215 Se-K (koppelbar) 6-32011-00-0-1 zusammen mit dem PSK-Mittelstück 6-32494-90-0-1 eingesetzt. Beim PSK-Mittelstück die Stangenführung 8-00805 min. 65 mm vor Stulpende einlegen, wenn nach dem Ablängen des Bauteils die Kerben noch sichtbar sind bzw. weniger als 150 mm gekürzt wird.

Verriegelungen Se bandseitig – UNI-JET SCF/CC – RC2/RC2N

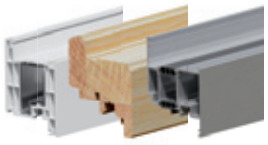

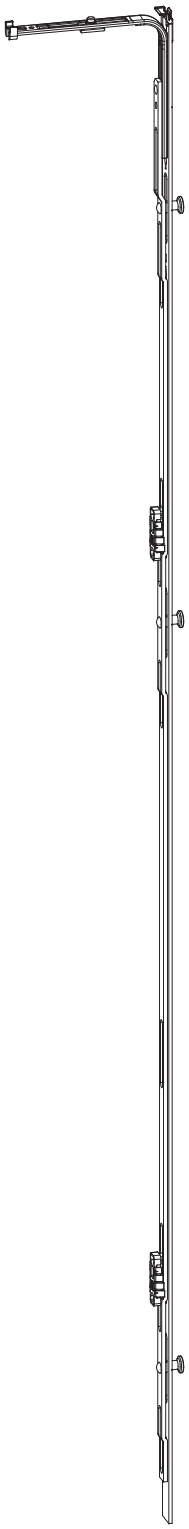

Verriegelung Se bandseitig

FFH [mm]	L [mm]	SZ-PA	VE	Bestellnummer
450–720 [1]	330	2	10	6-32008-03-0-1
450–720 [2]	215	1	10	6-32010-00-0-1
721–1100	530	2	10	6-32008-05-0-1
1101–1350	740	2	10	6-32008-07-0-1
1351–1850	1190	3	10	6-32008-12-0-1
1851–2100	1450	3	10	6-32008-15-0-1
2101–2500	1890	4	10	6-32008-19-0-1
2501–2800 [3]	215	1	10	6-32011-00-0-1
	2030	4	10	6-32494-90-0-1

[1] **Holzfenster**
Bei FFH 450–720 mm ist die Verriegelung 6-32008-03-0-1 einzusetzen.

[2] **Kunststoff- und Aluminiumfenster**
Bei FFH 480–750 mm ist die Verriegelung 6-32010-00-0-1 einzusetzen.

[3] Bei FFH 2501–2800 mm wird die Verriegelung 215 Se-K (koppelbar) 6-32011-00-0-1 zusammen mit dem PSK-Mittelstück 6-32494-90-0-1 eingesetzt. Beim PSK-Mittelstück die Stangenführung 8-00805 min. 65 mm vor Stulpende einlegen, wenn nach dem Ablängen des Bauteils die Kerben noch sichtbar sind bzw. weniger als 150 mm gekürzt wird.

Verriegelungen für Drehflügel – UNI-JET SCF

Oben und unten waagerecht

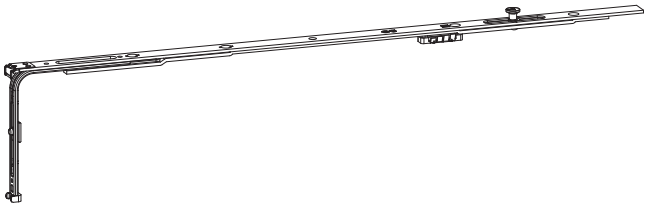

Verriegelung für Drehflügel – oben waagerecht

FFB [mm]	L [mm]	SZ-PA	VE	Bestellnummer
790–1200	530	1	10	6-32075-05-0-1
1201–1400	740	1	10	6-32075-07-0-1

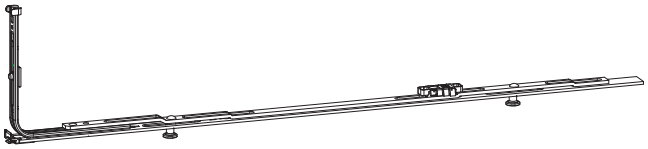

Verriegelung für Drehflügel – unten waagerecht
für den Einsatz ohne Drehbegrenzer

FFB [mm]	L [mm]	SZ-PA	VE	Bestellnummer
390–750	215	1	10	6-32010-00-0-1
751–800	530	2	10	6-32008-05-0-1

Verriegelung für Drehflügel – unten waagerecht
für den Einsatz mit Drehbegrenzer 6-39007

FFB [mm]	L [mm]	SZ-PA	VE	Bestellnummer
551–850	215	1	10	6-32010-00-0-1
851–1060	530	2	10	6-32008-05-0-1
1061–1370	740	2	10	6-32008-07-0-1
1371–1400	1050	3	10	6-32008-10-0-1

- Ab FFB > 650 mm ist ein Drehbegrenzer erforderlich.
- **Ausnahme:** Bei Einsatz im privaten Bereich ist bei Flügelgewichten < 80 kg der Einbau eines Drehbegrenzers ab FFB > 800 mm erforderlich.

Verriegelung für Drehflügel – unten waagerecht
für den Einsatz mit Drehbegrenzer 6-39900

FFB [mm]	L [mm]	SZ-PA	VE	Bestellnummer
600–714	215	1	10	6-32010-00-0-1
715–914	330	2	10	6-32008-03-0-1
915–1124	530	2	10	6-32008-05-0-1
1125–1400	740	3	10	6-32008-07-0-1

- Ab FFB > 650 mm ist ein Drehbegrenzer erforderlich.
- **Ausnahme:** Bei Einsatz im privaten Bereich ist bei Flügelgewichten < 80 kg der Einbau eines Drehbegrenzers ab FFB > 800 mm erforderlich.

Verriegelungen für Drehflügel – UNI-JET CC

Oben und unten waagerecht

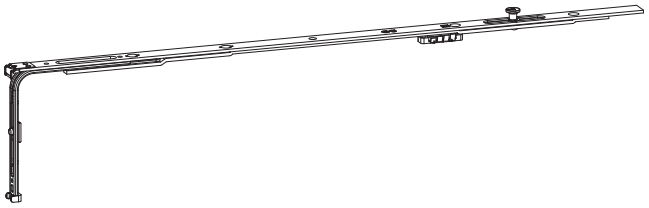

Verriegelung für Drehflügel – oben waagerecht

FFB [mm]	L [mm]	SZ-PA	VE	Bestellnummer
790–1200	530	1	10	6-32075-05-0-1
1201–1400	740	1	10	6-32075-07-0-1

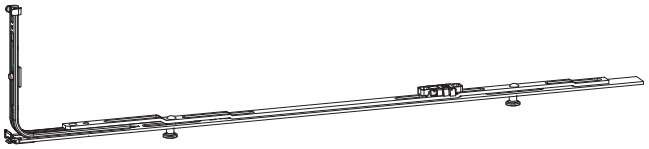

Verriegelung für Drehflügel – unten waagerecht

für den Einsatz ohne Drehbegrenzer

FFB [mm]	L [mm]	SZ-PA	VE	Bestellnummer
390–750	215	1	10	6-32010-00-0-1
751–800	530	2	10	6-32008-05-0-1

Verriegelung für Drehflügel – unten waagerecht

für den Einsatz mit Drehbegrenzer 6-39007

FFB [mm]	L [mm]	SZ-PA	VE	Bestellnummer
551–850	215	1	10	6-32010-00-0-1
851–1060	530	2	10	6-32008-05-0-1
1061–1370	740	2	10	6-32008-07-0-1
1371–1400	1050	3	10	6-32008-10-0-1

- Ab FFB > 800 mm ist ein Drehbegrenzer erforderlich.

Verriegelung für Drehflügel – unten waagerecht

für den Einsatz mit Drehbegrenzer 6-31095

FFB [mm]	L [mm]	SZ-PA	VE	Bestellnummer
650–700	116	1	10	6-33374-00-0-1
701–800	215	1	10	6-32010-00-0-1
801–1000	330	2	10	6-32008-03-0-1
1001–1210	530	2	10	6-32008-05-0-1
1211–1400	740	3	10	6-32008-07-0-1

- Ab FFB > 800 mm ist ein Drehbegrenzer erforderlich.

Verriegelung CONTURA bandseitig – Standard

Standardfälzung mit 7 mm Überschlag

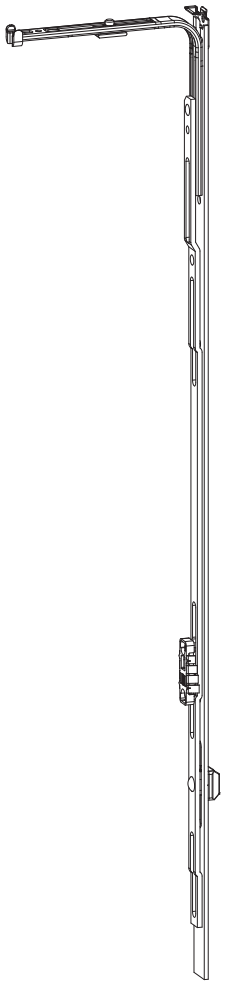

Verriegelung bandseitig

FFH [mm]	L [mm]	SZ	VE	Bestellnummer
721–1100	530	1	10	6-33026-05-0-1
1101–1350	740	1	10	6-33026-07-0-1
1351–1850	1190	2	10	6-33026-12-0-1
1851–2100	1450	2	10	6-33026-15-0-1
2101–2500	1890	3	10	6-33026-19-0-1
2501–2800 [1]	215	1	10	6-33032-00-0-1
	2030	4	10	6-35526-00-0-1

[1] Bei FFH 2501–2800 mm wird die Verriegelung Se koppelbar 6-33032-00-0-1 zusammen mit dem Mittelstück 6-35526-00-0-1 eingesetzt. Beim Einsatz des Mittelstückes ist die Stangenführung 8-00805 min. 65 mm vor Stulpende einzulegen, bzw. wenn der Ablängebereich weniger als 150 mm gekürzt wird.

- Die in der Tabelle als „SZ“ (Schließzapfen) abgebildeten Mengen sind spezifische „CONTURA-Schieberzapfen“.

Verriegelung CONTURA Se bandseitig – Sicherheit

Standardfälzung mit 7 mm Überschlag

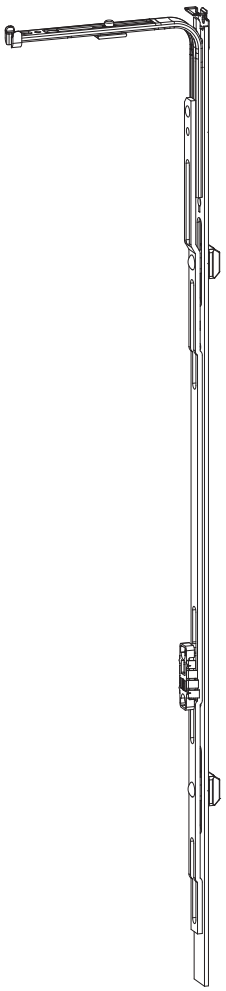

Verriegelung Se bandseitig

FFH [mm]	L [mm]	SZ	VE	Bestellnummer
721–1100	530	2	10	6-33027-05-0-1
1101–1350	740	2	10	6-33027-07-0-1
1351–1850	1190	3	10	6-33027-12-0-1
1851–2100	1450	3	10	6-33027-15-0-1
2101–2500	1890	4	10	6-33027-19-0-1
2501–2800 [1]	215	1	10	6-33032-00-0-1
	2030	4	10	6-35526-00-0-1

[1] Bei FFH 2501–2800 mm wird die Verriegelung Se koppelbar 6-33032-00-0-1 zusammen mit dem Mittelstück 6-35526-00-0-1 eingesetzt. Beim Einsatz des Mittelstückes ist die Stangenführung 8-00805 min. 65 mm vor Stulpende einzulegen, bzw. wenn der Ablängebereich weniger als 150 mm gekürzt wird.

- Die in der Tabelle als „SZ“ (Schließzapfen) abgebildeten Mengen sind spezifische „CONTURA-Schieberzapfen“.

Verriegelung CONTURA bandseitig – Standard

Sonderfälzung mit 6 mm Überschlag, abgerundet

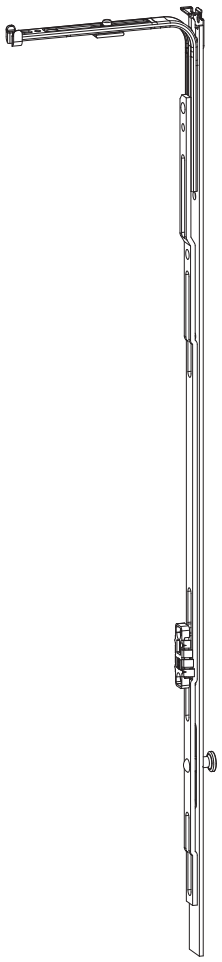

Verriegelung bandseitig

FFH [mm]	L [mm]	SZ-PA	VE	Bestellnummer
721–1100	530	1	10	6-32075-05-0-1
1101–1350	740	1	10	6-32075-07-0-1
1351–1850	1190	2	10	6-32075-12-0-1
1851–2100	1450	2	10	6-32075-15-0-1
2101–2500	1890	3	10	6-32075-19-0-1
2501–2800 [1]	215	1	10	6-32011-00-0-1
	2030	4	10	6-32494-90-0-1

[1] Bei FFH 2501–2800 mm wird die Verriegelung 215 Se-K (koppelbar) 6-32011-00-0-1 zusammen mit dem PSK-Mittelstück 6-32494-90-0-1 eingesetzt. Beim PSK-Mittelstück die Stangenführung 8-00805 min. 65 mm vor Stulpende einlegen, wenn nach dem Ablängen des Bauteils die Kerben noch sichtbar sind bzw. weniger als 150 mm gekürzt wird.

Verriegelung CONTURA Se bandseitig – Sicherheit

Sonderfälzung mit 6 mm Überschlag, abgerundet

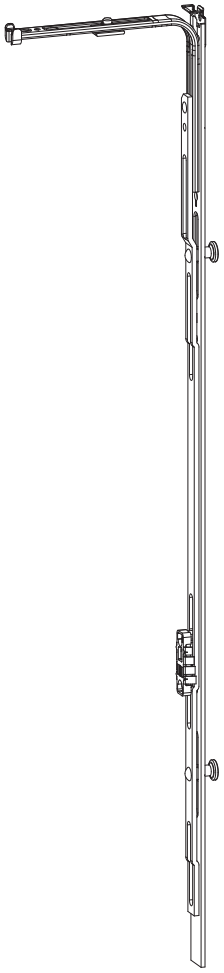

Verriegelung Se bandseitig

FFH [mm]	L [mm]	SZ-PA	VE	Bestellnummer
721–1100	530	2	10	6-32008-05-0-1
1101–1350	740	2	10	6-32008-07-0-1
1351–1850	1190	3	10	6-32008-12-0-1
1851–2100	1450	3	10	6-32008-15-0-1
2101–2500	1890	4	10	6-32008-19-0-1
2501–2800 [1]	215	1	10	6-32011-00-0-1
	2030	4	10	6-32494-90-0-1

[1] Bei FFH 2501–2800 mm wird die Verriegelung 215 Se-K (koppelbar) 6-32011-00-0-1 zusammen mit dem PSK-Mittelstück 6-32494-90-0-1 eingesetzt. Beim PSK-Mittelstück die Stangenführung 8-00805 min. 65 mm vor Stulpende einlegen, wenn nach dem Ablängen des Bauteils die Kerben noch sichtbar sind bzw. weniger als 150 mm gekürzt wird.

Verriegelungen

Sonderlösungen

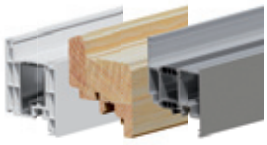

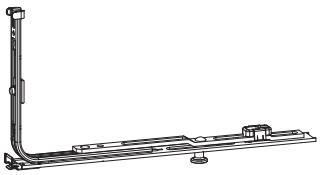

Verriegelung 215

FFB [mm]	L [mm]	SZ-PA	VE	Bestellnummer
280–1600	215	1	10	6-32010-00-0-1

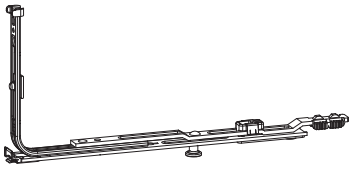

Verriegelung 215 Se-K (koppelbar)

FFB [mm]	L [mm]	SZ-PA	VE	Bestellnummer
280–1600	215	1	10	6-32011-00-0-1

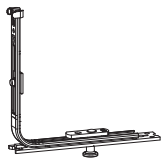

Verriegelung 116

FFB [mm]	L [mm]	SZ-PA	VE	Bestellnummer
280–750	116	1	10	6-24062-00-0-1

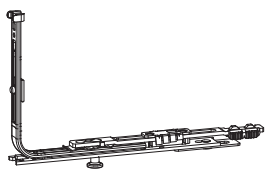

Verriegelung 160 (koppelbar)

FFB [mm]	L [mm]	SZ-PA	VE	Bestellnummer
280–1600	160	1	10	6-24502-00-0-1
280–1600	160	–	10	6-24502-01-0-1 [1]

[1] Für Fensterelemente mit Flügelstärken von 68 mm.

Verwendung in Verbindung mit
- Auflauf (Flügelteil) 9-35380-68-0-0 sowie
- Auflauf (Rahmenteil) 6-24201-02-0-1 (FL 4 mm) oder Auflauf (Rahmenteil) 6-24201-01-0-1 (FL 12 mm)

Weitere Informationen siehe Seite 177.

Verriegelungen

Sonderlösungen

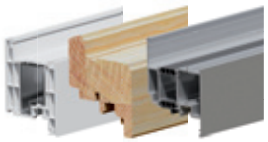

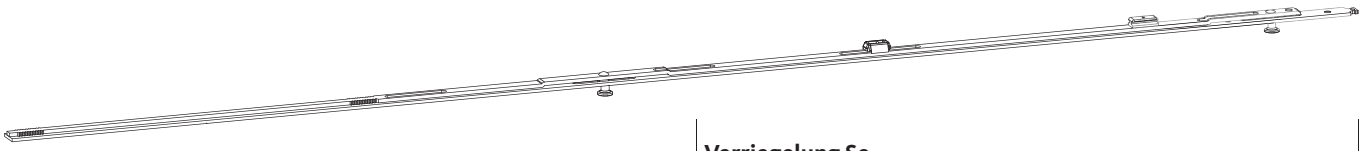

Verriegelung Se

	L [mm]	SZ-PA	VE	Bestellnummer
	440	1	10	G-22385-03-0-1
	590	2	10	G-22385-06-0-1
	840	2	10	G-22385-08-0-1
	1040	2	10	G-22385-10-0-1
	1290	2	10	G-22385-12-0-1
	1540	3	10	G-22385-15-0-1

- Verwendung bei
  - UNI-JET SCF RC2 (ab Seite 76) oder
  - UNI-JET SeClimate (ab Seite 577)

Verriegelungen für GU-Systembodenschwellen

Falzluft unten waagerecht 10 mm – UNI-JET D und UNI-JET M6

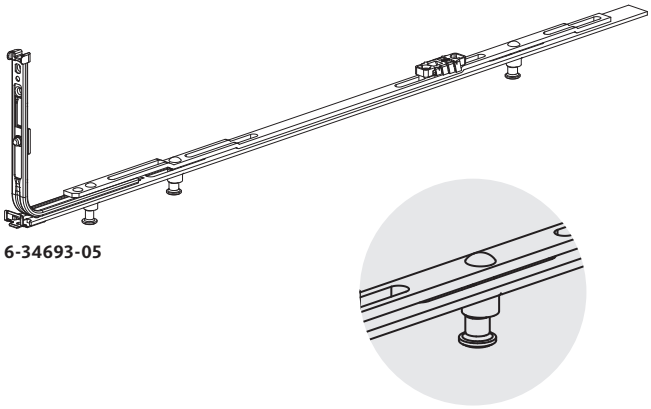

6-34693-05

Verriegelung unten SZ-PL

FFB [mm]	L [mm]	SZ-PL	VE	Bestellnummer
400–750	215	1	10	6-34694-01-0-1
400–750	215	2	10	6-34694-02-0-1
751–1000	530	3	10	6-34693-05-0-1
1001–1400	740	3	10	6-34693-07-0-1

- Zapfenhöhe 14,5 mm
- Findet Anwendung bei Fenstertüren mit GU-Systembodenschwelle mit 10 mm Falzluft
- Einbau nach Zeichnung 0-46731 (Holz) oder 0-46732 (PVC)

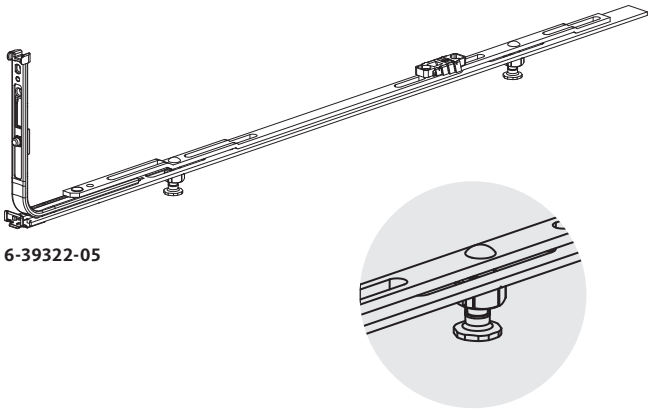

6-39322-05

Verriegelung unten SZ-PLE

FFB [mm]	L [mm]	SZ-PLE	VE	Bestellnummer
751–1000	530	2	10	6-39322-05-0-1
1001–1400	740	2	10	6-39322-07-0-1

- Zapfenhöhe einstellbar zwischen 12,5 bis 14,5 mm
- Findet Anwendung bei Fenstertüren mit GU-Systembodenschwelle mit 10 mm Falzluft
- Einbau nach Zeichnung 0-46731 (Holz) oder 0-46732 (PVC)

Nähere Informationen zum Thema GU-Systembodenschwellen finden Sie in unserem Bestellkatalog

„GU-Systembodenschwellen für Elemente aus Kunststoff und Holz“

(WP00055-00-0-1)

Verriegelungen für GU-Systembodenschwellen

Unten waagerecht – UNI-JET SCF

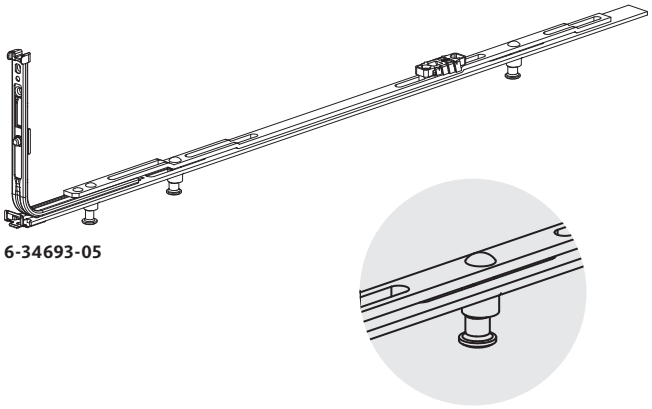

6-34693-05

Verriegelung unten SZ-PL

FFB [mm]	L [mm]	SZ-PL	VE	Bestellnummer
400–850	215	1	10	6-34694-01-0-1
400–850	215	2	10	6-34694-02-0-1
851–1060	530	3	10	6-34693-05-0-1
1061–1400	740	3	10	6-34693-07-0-1

- Zapfenhöhe 14,5 mm
- Findet Anwendung bei Fenstertüren mit GU-Systembodenschwelle mit 10 mm Falzluft
- Einbau nach Zeichnung 0-47448 (Holz) oder 0-47364 (PVC)

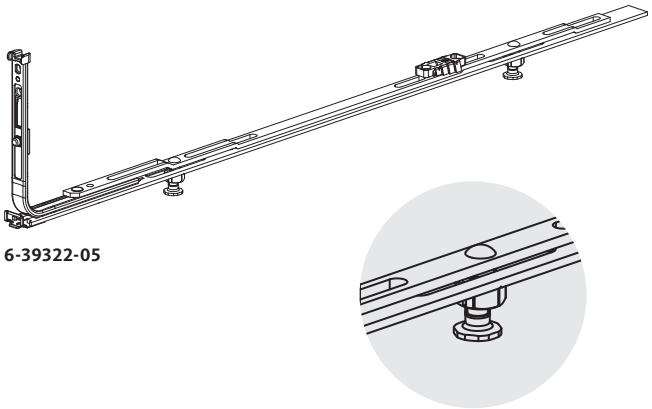

6-39322-05

Verriegelung unten SZ-PLE

FFB [mm]	L [mm]	SZ-PLE	VE	Bestellnummer
851–1060	530	2	10	6-39322-05-0-1
1061–1400	740	2	10	6-39322-07-0-1

- Zapfenhöhe einstellbar zwischen 12,5 bis 14,5 mm
- Findet Anwendung bei Fenstertüren mit GU-Systembodenschwelle mit 10 mm Falzluft
- Einbau nach Zeichnung 0-47448 (Holz) oder 0-47364 (PVC)

Nähere Informationen zum Thema GU-Systembodenschwellen finden Sie in unserem Bestellkatalog

„GU-Systembodenschwellen für Elemente aus Kunststoff und Holz“

(WP00055-00-0-1)

Inhaltsverzeichnis

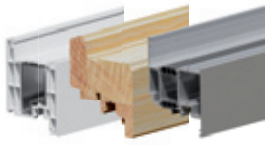

2.2.6 Falzhebelgetriebe

Beschlagnut 16 mm

Mit fest vernietetem Bedienhebel

Falzhebelgetriebe ZH konstant 232

Falzhebelgetriebe ZH variabel 233

Falzhebelgetriebe ZH Se konstant – Sicherheit 234

Falzhebelgetriebe ZH Se variabel – Sicherheit 235

Mit losem Bedienhebel

Falzhebelgetriebe ZK konstant 237

Für Stulpprofile

Getriebe 30 GK konstant – Dornmaß 30 mm – ohne Schließzapfen 238

Euronut 7/8 x 4 mm

Mit fest vernietetem Bedienhebel

Falzhebelgetriebe 239

Zubehör

Beschlagnutprofil, Endkappe 240

Falzhebelgetriebe ZH konstant

Mit fest vernietetem Bedienhebel – für DK-Getriebe mit konstantem Griffsitz

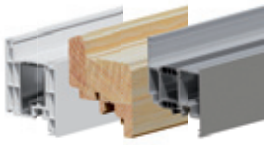

Falzhebelgetriebe ZH konstant

FFH [mm]	L [mm]	Hebelsitz [mm]	DK-Getriebe		SP	VE	Bestellnummer
			DM 15 mm	DM 7,5 mm			
470–550	560	230	G-22121-00-0-1	–	–	10	G-22180-00-0-1
551–720	560	230	G-22122-00-0-1	–	–	10	G-22180-00-0-1
551–720	560	141	–	G-22142-00-0-1	–	10	G-24142-01-0-1
721–850	690	230	G-22123-00-0-1	–	1	10	G-22181-00-0-1
721–850	810	141	–	G-22143-00-0-1	1	10	G-24142-05-0-1
851–1100	940	230	G-22124-00-0-1	G-22144-00-0-1	1	10	G-22182-00-0-1
1101–1350	1190	230	G-22125-00-0-1	G-22145-00-0-1	1	10	G-22183-00-0-1
1351–1600	1440	230	G-22127-00-0-1	G-22147-00-0-1	2	10	G-22184-00-0-1
1601–1850	1690	230	G-22128-00-0-1	G-22148-00-0-1	3	10	G-22185-00-0-1
1851–2100	1940	516	G-22133-00-0-1	G-22153-00-0-1	3	10	G-22186-00-0-1
2101–2350	2190	516	G-22134-00-0-1	G-22154-00-0-1	4	10	G-22187-00-0-1
2351–2600	2190	516	G-22134-00-0-1	G-22154-00-0-1	4	10	G-22187-00-0-1
	250 [1]				–	10	8-00625-00-0-1
2601–2800	2190	516	G-22134-00-0-1	G-22154-00-0-1	4	10	G-22187-00-0-1
	500 [1][2]				1	10	G-21040-00-0-1

[1] Bei FFH > 2350 mm ist die Verlängerung 250 oder 500 zu verwenden.
Bei FFH 2351–2600 mm Verlängerung 250 ungekürzt und Getriebe oben auf die entsprechende FFH kürzen (0 bis 250 mm).
Bei FFH 2601–2800 mm Verlängerung 500 auf Maß 450 mm kürzen und zusätzlich das Getriebe oben auf die entsprechende FFH kürzen (0 bis 200 mm).

[2] Beim Einsatz der Verlängerung 500 G-21040-00-0-1 mit dem Falzhebelgetriebe G-22187-00-0-1 muss die Schließplatte Se 9-30256-00-0-1 auf dem Stulp montiert werden.

- Das Falzhebelgetriebe ZH findet Anwendung bei 2-flügeligen Fenstern und Fenstertüren in der Beschlagnut des Passivflügels, wobei im gegenüberliegenden Aktivflügel ein DK-Getriebe mit konstantem Griffsitz eingebaut ist.
- Die Kompatibilität und Anwendungsbereiche der DK-Getriebe (15 und 7,5 mm Dornmaß) zu den verschiedenen Falzhebelgetrieben sind aus der Zeichnung 0-44348 zu entnehmen.
- Die Angabe „SP“ bezieht sich auf die aufgenieteten Schließplatten auf dem Falzhebelgetriebe.
- Stangenführung 8-00805-00-0-0 min. 65 mm vor Stulpende einlegen, wenn nach dem Ablängen des Bauteiles die Kerben noch sichtbar sind bzw. weniger als 150 mm gekürzt wird.

Falzhebelgetriebe ZH variabel

Mit fest vernietetem Bedienhebel – für DK-Getriebe mit variablem Griffsitz

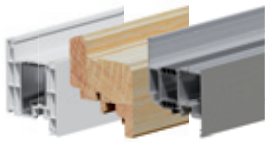

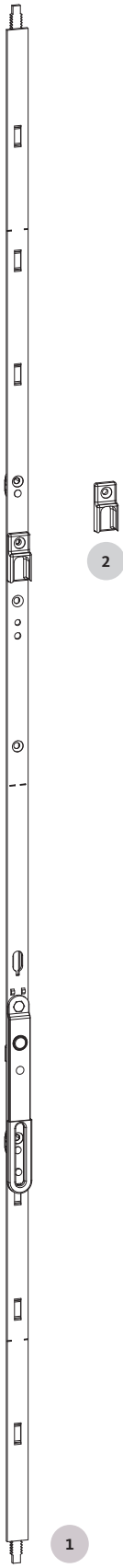

1 Falzhebelgetriebe ZH variabel

FFH [mm]	L [mm]	Hebelsitz [mm]	DK-Getriebe		SP	VE	Bestellnummer
			DM 15 mm	DM 7,5 mm			
550–590	560	141	G-22080-00-0-1	G-22100-00-0-1	–	10	G-24142-01-0-1
591–750	560	141	G-22081-00-0-1	G-22101-00-0-1	–	10	G-24142-01-0-1
751–780	560	141	G-22082-00-0-1	G-22102-00-0-1	–	10	G-24142-01-0-1
781–950	630	356–536	G-22082-00-0-1	–	1	10	G-22170-00-0-1
781–950	800	356–536	–	G-22102-00-0-1	1	10	6-33312-01-0-1
951–1450	1130	310–560	G-22083-00-0-1	G-22103-00-0-1	1	10	G-22171-00-0-1 [3]
1451–1950	1630	310–560	G-22085-00-0-1	G-22105-00-0-1	2	10	G-22172-00-0-1 [3]
1951–2450	2130	310–560	G-22086-00-0-1	G-22106-00-0-1	3	10	G-22173-00-0-1 [3]
2451–2700	2130	310–560	G-22086-00-0-1	G-22106-00-0-1	3	10	G-22173-00-0-1 [3]
	250 [1]				–	10	8-00625-00-0-1
2701–2800	2130	310–560	G-22086-00-0-1	G-22086-00-0-1	3	10	G-22173-00-0-1 [3]
	500 [1][2]				1	10	G-21040-00-0-1

2 Schließplatte

Beschreibung	VE	Bestellnummer
Aufschraubbare Standard-Schließplatte	100	9-43809-01-0-1

[1] Bei FFH > 2450 mm ist die Verlängerung 250 oder 500 zu verwenden.
Bei FFH 2451–2700 mm Verlängerung 250 ungekürzt und Getriebe oben auf die entsprechende FFH kürzen (0 bis 250 mm).
Bei FFH 2701–2800 mm Verlängerung 500 auf Maß 350 mm kürzen und zusätzlich das Getriebe oben auf die entsprechende FFH kürzen (0 bis 100 mm).

[2] Beim Einsatz von Verlängerung 500 G-21040-00-0-1 mit dem Falzhebelgetriebe G-22173-00-0-1 muss die Schließplatte Se 9-30256-00-0-1 auf dem Stulp montiert werden.

[3] Bei G-22171, G-22172 und G-22173 muss eine zusätzliche Schließplatte 9-43809-01-0-1 oberhalb der Kennkerbe auf Maß 109 mm positioniert und verschraubt werden.

- Das Falzhebelgetriebe ZH findet Anwendung bei 2-flügeligen Fenstern und Fenstertüren in der Beschlagnut des Passivflügels, wobei im gegenüberliegenden Aktivflügel ein DK-Getriebe mit variablem Griffsitz eingebaut ist.
- Die Kompatibilität und Anwendungsbereiche der DK-Getriebe (15 und 7,5 mm Dornmaß) zu den verschiedenen Falzhebelgetrieben sind aus der Zeichnung 0-44348 zu entnehmen.
- Die Angabe „SP“ bezieht sich auf die aufgenieteten Schließplatten auf dem Falzhebelgetriebe.
- Stangenführung 8-00805-00-0-0 min. 65 mm vor Stulpende einlegen, wenn nach dem Ablängen des Bauteiles die Kerben noch sichtbar sind bzw. weniger als 150 mm gekürzt wird.

Falzhebelgetriebe ZH Se konstant – RC2/RC2N

Mit fest vernietetem Bedienhebel – für DK-Getriebe mit konstantem Griffsitz

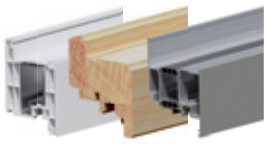

2

2

2

1

1 Falzhebelgetriebe ZH Se konstant – RC2/RC2N

FFH [mm]	L [mm]	Hebelsitz [mm]	DK-Getriebe		SP	VE	Bestellnummer
			DM 15 mm	DM 7,5 mm			
470–550	560	230	6-33218-00-0-1	–	1	10	6-33130-00-0-1
551–720	560	230	6-33219-00-0-1	–	1	10	6-33130-00-0-1
570–720	560	230	–	G-23011-00-0-1	1	10	6-33130-00-0-1
721–850	690	230	6-33220-00-0-1	G-23012-00-0-1	2	10	6-33131-00-0-1
851–1100	940	230	G-22124-00-0-1	G-22144-00-0-1	2	10	6-33132-00-0-1
1101–1350	1190	230	G-22125-00-0-1	G-22145-00-0-1	2	10	6-33133-00-0-1
1351–1600	1440	230	G-22127-00-0-1	G-22147-00-0-1	3	10	6-33134-00-0-1
1601–1850	1690	230	G-22128-00-0-1	G-22148-00-0-1	4	10	6-33135-00-0-1
1851–2100	1940	516	G-22133-00-0-1	G-22153-00-0-1	4	10	6-33136-00-0-1
2101–2350	2190	516	G-22134-00-0-1	G-22154-00-0-1	5	10	6-33137-00-0-1
2351–2600	2190	516	G-22134-00-0-1	G-22154-00-0-1	5	10	6-33137-00-0-1
	250 [1]				–	10	8-00625-00-0-1
2601–2800	2190	516	G-22134-00-0-1	G-22154-00-0-1	5	10	6-33137-00-0-1
	500 [1][2]				1	10	G-21040-00-0-1

2 Schutzwinkel ZH Se

FFH [mm]	VE	Bestellnummer
470–2800	5	K-17080-00-0-1
Inhalt: 1 x Schutzwinkel, 2 x Falzluftbegrenzer		

[1] Bei FFH > 2350 mm ist die Verlängerung 250 oder 500 zu verwenden.
Bei FFH 2351–2600 mm Verlängerung 250 ungekürzt und Getriebe oben auf die entsprechende FFH kürzen (0 bis 250 mm).
Bei FFH 2601–2800 mm Verlängerung 500 auf Maß 450 mm kürzen und zusätzlich das Getriebe oben auf die entsprechende FFH kürzen (0 bis 200 mm).

[2] Beim Einsatz der Verlängerung 500 G-21040-00-0-1 mit dem Falzhebelgetriebe 6-33137-00-0-1 muss die Schließplatte Se E-19813-00-0-1 auf dem Stulp montiert werden.

- Das Falzhebelgetriebe ZH findet Anwendung bei 2-flügeligen Fenstern und Fenstertüren in der Beschlagnut des Passivflügels, wobei im gegenüberliegenden Aktivflügel ein DK-Getriebe mit konstantem Griffsitz eingebaut ist.
- Die Kompatibilität und Anwendungsbereiche der DK-Getriebe (15 und 7,5 mm Dornmaß) zu den verschiedenen Falzhebelgetrieben sind aus der Zeichnung 0-44971 zu entnehmen.
- Die Angabe „SP“ bezieht sich auf die aufgenieteten Schließplatten auf dem Falzhebelgetriebe.
- Stangenführung 8-00805-00-0-0 min. 65 mm vor Stulpende einlegen, wenn nach dem Ablängen des Bauteiles die Kerben noch sichtbar sind bzw. weniger als 150 mm gekürzt wird.

Falzhebelgetriebe ZH Se variabel – RC2/RC2N

Mit fest vernietetem Bedienhebel – für DK-Getriebe mit variablem Griffsitz

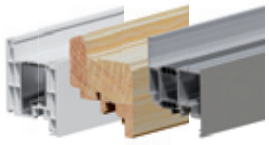

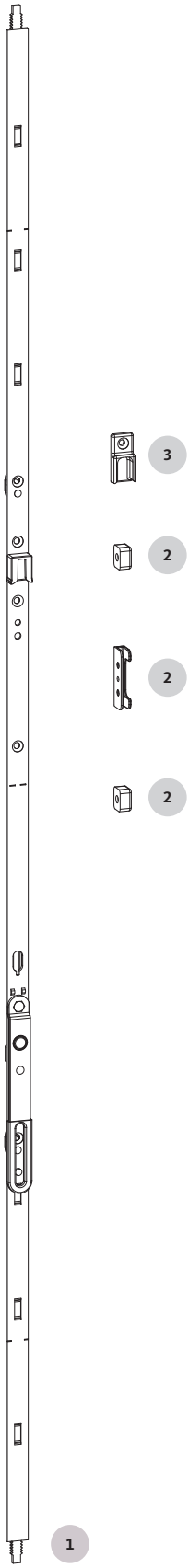

1 Falzhebelgetriebe ZH Se variabel – RC2/RC2N

FFH [mm]	L [mm]	Hebelsitz [mm]	DK-Getriebe		SP	VE	Bestellnummer
			DM 15 mm	DM 7,5 mm			
781–950	630	356–536	G-22082-00-0-1	–	1	10	6-33312-00-0-1
781–1200	880	356–536	–	G-22102-00-0-1	1	10	6-33312-01-0-1
951–1450	1130	310–560	G-22083-00-0-1	G-22103-00-0-1	1	10	6-33313-00-0-1 [3]
1451–1950	1630	310–560	G-22085-00-0-1	G-22105-00-0-1	2	10	6-33314-00-0-1 [3]
1951–2450	2130	310–560	G-22086-00-0-1	G-22106-00-0-1	3	10	6-33315-00-0-1 [3]
2451–2700	2130	310–560	G-22086-00-0-1	G-22106-00-0-1	3	10	6-33315-00-0-1 [3]
	250 [1]				–	10	8-00625-00-0-1
2701–2800	2130	310–560	G-22086-00-0-1	G-22106-00-0-1	3	10	6-33315-00-0-1 [3]
	500 [1][2]				1	10	G-21040-00-0-1

2 Schutzwinkel ZH Se

FFH [mm]	VE	Bestellnummer
470–2800	5	K-17080-00-0-1
Inhalt: 1 x Schutzwinkel, 2 x Falzluftbegrenzer		

3 Schließplatte

Beschreibung	VE	Bestellnummer
Aufschraubbare Standard-Schließplatte	100	9-43809-01-0-1

[1] Bei FFH › 2450 mm ist die Verlängerung 250 oder 500 zu verwenden.
Bei FFH 2451–2700 mm Verlängerung 250 ungekürzt und Getriebe oben auf die entsprechende FFH kürzen (0 bis 250 mm).
Bei FFH 2701–2800 mm Verlängerung 500 auf Maß 350 mm kürzen und zusätzlich das Getriebe oben auf die entsprechende FFH kürzen (0 bis 100 mm).

[2] Beim Einsatz von Verlängerung 500 G-21040-00-0-1 mit dem Falzhebelgetriebe 6-33315-00-0-1 muss die Schließplatte Se E-19813-00-0-1 auf dem Stulp montiert werden.

[3] Bei 6-33313, 6-33314 und 6-33315 muss eine zusätzliche Schließplatte 9-43809-01-0-1 oberhalb der Kennkerbe auf Maß 109 mm positioniert und verschraubt werden.

- Das Falzhebelgetriebe ZH findet Anwendung bei 2-flügeligen Fenstern und Fenstertüren in der Beschlagnut des Passivflügels, wobei im gegenüberliegenden Aktivflügel ein DK-Getriebe mit variablem Griffsitz eingebaut ist.
- Die Kompatibilität und Anwendungsbereiche der DK-Getriebe (15 und 7,5 mm Dornmaß) zu den verschiedenen Falzhebelgetrieben sind aus der Zeichnung 0-44971 zu entnehmen.
- Die Angabe „SP“ bezieht sich auf die aufgenieteten Schließplatten auf dem Falzhebelgetriebe.
- Stangenführung 8-00805-00-0-0 min. 65 mm vor Stulpende einlegen, wenn nach dem Ablängen des Bauteiles die Kerben noch sichtbar sind bzw. weniger als 150 mm gekürzt wird.

Falzhebelgetriebe ZH Se variabel – RC3

Mit fest vernietetem Bedienhebel – für DK-Getriebe mit variablem Griffsitz

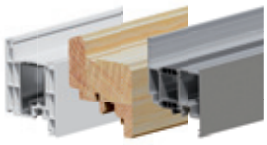

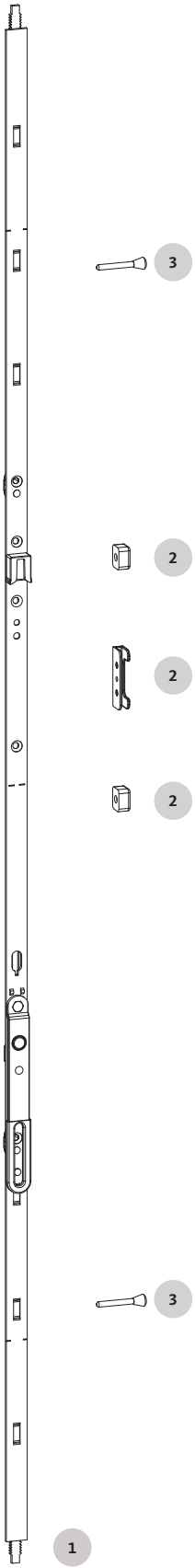

Falzhebelgetriebe ZH Se variabel – RC3 – Kunststoffprofile

Pos.	FFH [mm]	L [mm]	Hebelsitz [mm]	SP	VE	Bestellnummer
1	780–970 [1]	880	FFH/2	1	10	6-33312-01-0-1
	971–1160	880	(FFH-190)/2	1	10	6-33312-01-0-1
	1161–1580	880	FFH/2	1	10	6-33312-01-0-1
	1581–1690	1130	FFH/2	1	10	6-33313-00-0-1
	1691–1830	1130	(FFH-190)/2	1	10	6-33313-00-0-1
	1831–2330	1630	FFH/2	2	10	6-33314-00-0-1
	2331–2790	2130	FFH/2	3	10	6-33315-00-0-1

Falzhebelgetriebe ZH Se variabel – RC3 – Holz- und Aluminiumprofile

Pos.	FFH [mm]	L [mm]	Hebelsitz [mm]	SP	VE	Bestellnummer
1	780–954 [1]	630	FFH/2	1	10	6-33312-02-0-1
	955–970 [1]	630	375	1	10	6-33312-02-0-1
	971–1140	630	(FFH-190)/2	1	10	6-33312-02-0-1
	1141–1160	880	565	1	10	6-33312-01-0-1
	1161–1580	880	(FFH-190)/2	1	10	6-33312-01-0-1
	1581–1690	1130	FFH/2	1	10	6-33313-00-0-1
	1691–1830	1130	(FFH-190)/2	1	10	6-33313-00-0-1
	1831–2330	1630	FFH/2	2	10	6-33314-00-0-1
	2331–2790	2130	FFH/2	3	10	6-33315-00-0-1

Schutzwinkel ZH Se

Pos.	FFH [mm]	VE	Bestellnummer
2	470–2800	5	K-17080-00-0-1
Inhalt: 1 x Schutzwinkel, 2 x Falzluftbegrenzer			

Sicherungsstift RC3

Pos.	FFH [mm]	VE	Bestellnummer
3	780–970 [1]	10	9-52047-00-0-8

[1] Bei FFH 780–970 mm sind die Sicherungsstifte RC3 9-52047 am Falzhebelgetriebe 6-33312 zu montieren.

- Das Falzhebelgetriebe ZH findet Anwendung bei 2-flügeligen Fenstern und Fenstertüren in der Beschlagnut des Passivflügels, wobei im gegenüberliegenden Aktivflügel ein DK-Getriebe mit variablem Griffsitz eingebaut ist.
- Die Kompatibilität und Anwendungsbereiche der DK-Getriebe (15 mm Dornmaß) zu den verschiedenen Falzhebelgetrieben sind aus den folgenden Zeichnungen zu entnehmen:
  - 0-49078 Kunststoffprofile
  - 0-48765 Holzprofile
  - 0-49085 Aluminiumprofile
- Die Angabe „SP“ bezieht sich auf die aufgenieteten Schließplatten auf dem Falzhebelgetriebe.
- Stangenführung 8-00805-00-0-0 min. 65 mm vor Stulpende einlegen, wenn nach dem Ablängen des Bauteiles die Kerben noch sichtbar sind bzw. weniger als 150 mm gekürzt wird.

Falzhebelgetriebe ZK konstant

Mit losem Hebel – für DK-Getriebe mit konstantem Griffsitz

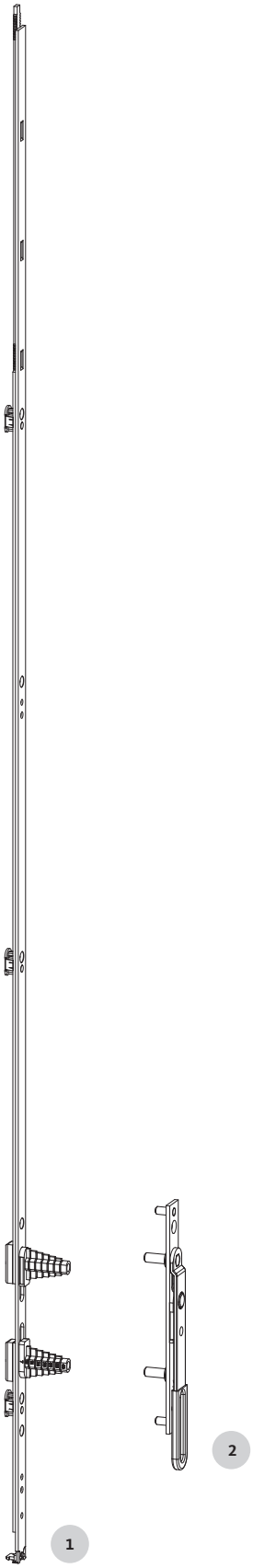

Falzhebelgetriebe ZK konstant

Pos.	FFH [mm]	L [mm]	Hebelsitz [mm]	SP	VE	Bestellnummer
1	470–720	560	230	–	10	G-22110-00-0-1
	721–850	690	230	–	10	G-22111-00-0-1
	851–1100	940	230	–	10	G-22112-00-0-1
	1101–1350	1190	230	–	10	G-22113-00-0-1
	1351–1600	1440	230	–	10	G-22114-00-0-1
	1601–1850	1690	230	–	10	G-22115-00-0-1
	1851–2100	1940	516	–	10	G-22116-00-0-1
	2101–2350	2190	516	–	10	G-22117-00-0-1
	2351–2600	2190	516	–	10	G-22117-00-0-1
		250 [1]		–	10	8-00625-00-0-1
	2601–2800	2190	516	–	10	G-22117-00-0-1
		500 [1]		–	10	G-21040-00-0-1

Falzhebel ZK

Pos.	FFH [mm]	VE	Bestellnummer
2	470–2800	5	6-24977-00-0-1

[1] Bei FFH > 2350 mm ist die Verlängerung 250 oder 500 zu verwenden.
Bei FFH 2351–2600 mm Verlängerung 250 ungekürzt und Getriebe oben auf die entsprechende FFH kürzen (0 bis 250 mm).
Bei FFH 2601–2800 mm Verlängerung 500 auf Maß 450 mm kürzen und zusätzlich das Getriebe oben auf die entsprechende FFH kürzen (0 bis 200 mm).

- Das Falzhebelgetriebe ZK findet Anwendung bei 2-flügeligen Fenstern und Fenstertüren in der vom Stulpprofil abgedeckten Beschlagnut des Passivflügels, wobei im gegenüberliegenden Aktivflügel ein DK-Getriebe mit konstantem Griffsitz eingebaut ist.
- Stangenführung 8-00805-00-0-0 min. 65 mm vor Stulpende einlegen, wenn nach dem Ablängen des Bauteiles die Kerben noch sichtbar sind bzw. weniger als 150 mm gekürzt wird.

Getriebe 30 GK konstant für Stulpprofile

Dornmaß 30 mm – ohne Schließzapfen

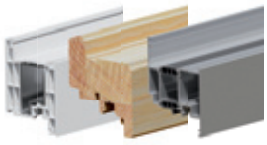

2

3

Getriebe 30 GK konstant für Stulpprofile

Pos.	FFH [mm]	L [mm]	Hebelsitz [mm]	SP	VE	Bestellnummer
1	851–1100	940	400	–	10	6-33212-00-0-1
	1101–1350	1190	500	–	10	6-33213-00-0-1
	1351–1600	1440	600	–	10	6-33214-00-0-1
	1601–1850	1690	600	–	10	6-33215-00-0-1
	1851–2100	1940	980	–	10	6-33216-00-0-1
	2101–2350	2190	980	–	10	6-33217-00-0-1
	2351–2600	2190	980	–	10	6-33217-00-0-1
		250 [1]		–	10	8-00625-00-0-1
	2601–2800	2190	980	–	10	6-33217-00-0-1
		500 [1]		–	10	G-21040-00-0-1

Stulp-Schließplatten bei 2-flügeligen Elementen

Pos.	Beschreibung	VE	Bestellnummer
2	Aufschraubbare Standard-Schließplatte	100	9-30256-00-0-1
3	Aufschraubbare Se-Schließplatte Stahl	100	E-19813-00-0-1

[1] Bei FFH > 2350 mm ist die Verlängerung 250 oder 500 zu verwenden.
Bei FFH 2351–2600 mm Verlängerung 250 ungekürzt und Getriebe oben auf die entsprechende FFH kürzen (0 bis 250 mm).
Bei FFH 2601–2800 mm Verlängerung 500 auf Maß 450 mm kürzen und zusätzlich das Getriebe oben auf die entsprechende FFH kürzen (0 bis 200 mm).

- Das Getriebe 30 GK findet Anwendung im Passivflügel bei 2-flügeligen Fenstern und Fenstertüren mit einem zweiten Fenstergriff und ist nur einsetzbar in Verbindung mit einem konstantem DK-Getriebe im Aktivflügel.
- Direkt auf dem Stulp kann eine Standard-Schließplatte 9-30256-00-0-1 und als Alternative eine Se-Schließplatte E-19813-00-0-1 (nicht für RC-geprüfte Fenster zugelassen) montiert werden.
- Stangenführung 8-00805-00-0-0 min. 65 mm vor Stulpende einlegen, wenn nach dem Ablängen des Bauteiles die Kerben noch sichtbar sind bzw. weniger als 150 mm gekürzt wird.

Falzhebelgetriebe – Euronut 7/8 x 4 mm

Mit fest vernietetem Bedienhebel – für DK-Getriebe mit konstantem/variablem Griffsitz

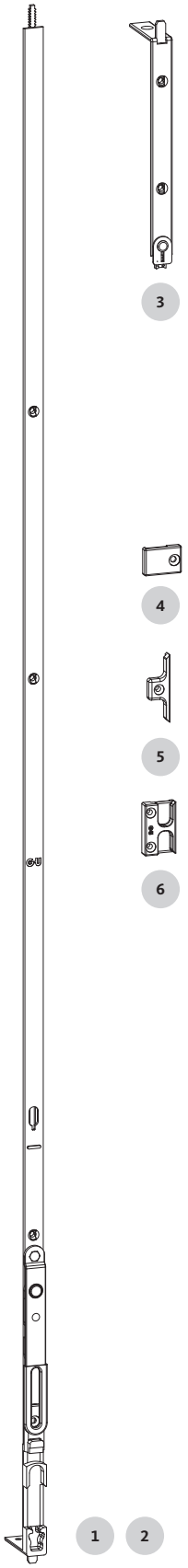

Falzhebelgetriebe – Euronut 7/8 x 4 mm

Pos.	FFH [mm]	L [mm]	Hebelsitz [mm]	SP	VE	Bestellnummer
1	470–720	560	230	–	10	6-32606-01-0-1
	721–850	690	230	–	10	6-32606-02-0-1
	851–1100	940	230	–	10	6-32606-03-0-1
	1101–1350	1190	230	–	10	6-32606-04-0-1
	1351–1600	1440	230	–	10	6-32606-05-0-1
	1601–1850	1690	230	–	10	6-32606-06-0-1
	1851–2100	1940	516	–	10	6-32606-07-0-1
	2101–2350	2190	516	–	10	6-32606-08-0-1
2	2351–2800	2190	516	–	10	6-32606-08-0-1
		500 [1]		–	10	6-26152-00-0-1

Stangenausschluss FHG – Euronut 7/8 x 4 mm

Pos.	FFH [mm]	L [mm]	VE	Bestellnummer
3	470–2800	160	10	6-25158-00-0-1

Halteplatte FHG – Euronut 7/8 x 4 mm

Pos.	Beschreibung	VE	Bestellnummer
4	Platte zur Stabilisierung der Stulpstange im oberen Bereich	10	9-36996-00-0-1

Stulp-Schließplatten

Pos.	Beschreibung	VE	Bestellnummer
5	für DK-Getriebe mit konstantem Griffsitz Verschraubung direkt auf dem Stulp	100	9-32275-00-0-1
6	für DK-Getriebe mit variablem Griffsitz Verschraubung seitlich am Stulp	100	9-34130-00-0-1

[1] Bei FFH 2351–2800 mm ist die Verlängerung 500 für Euronut 7/8 x 4 mm (6-26152-00-0-1) zu verwenden.

- Das Falzhebelgetriebe Euronut 7/8 x 4 mm findet Anwendung bei 2-flügeligen Fenstern oder Fenstertüren in der gegenüberliegenden Euronut 7/8 x 4 mm des Passivflügels. Im Aktivflügel kann ein DK-Getriebe mit konstantem oder variablem Griffsitz eingebaut werden.

Falzhebelgetriebe – Zubehör

Beschlagnutprofil, Endkappe

Beschlagnutprofil P 1380

	L [mm]	VE	Bestellnummer
	1100	10	9-32630-11-0-0
	1350	10	9-32630-14-0-0
	1850	10	9-32630-19-0-0
	2350	10	9-32630-24-0-0

- Alu-Aufnahmeprofil, um im gegenüberliegenden Holzstulpprofil eine 16-mm-Beschlagnut zu erzeugen
- Einbau nach Zeichnung 0-44348

Endkappe
für Beschlagnutprofil P 1380

	VE	Bestellnummer
	100	9-43205-00-0-1

Inhaltsverzeichnis

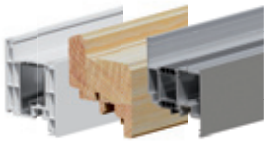

2.2.7 Kantriegel

Für Kunststofffenster

242

Für Holzfenster

Falzluft 12 mm 243

Falzluft 4 mm 244

mit CONTURA-Profilierung 245

Für Aluminiumfenster

246

Kantriegel

Für Kunststofffenster

Kantriegel oben

	VE	Bestellnummer
	10	6-22917-00-0-1

- Für gegenüberliegende 16-mm-Beschlagnut

Kantriegel unten

	VE	Bestellnummer
	10	6-22916-00-0-1

- Für gegenüberliegende 16-mm-Beschlagnut

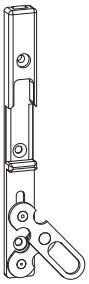

Kantriegel oben

	VE	Bestellnummer
	10	6-28381-00-0-1

- Für glatte Stulpprofile (ohne Beschlagnut)

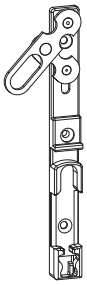

Kantriegel unten

	VE	Bestellnummer
	10	6-28380-00-0-1

- Für glatte Stulpprofile (ohne Beschlagnut)

Kantriegel

Für Holzfenster mit Falzluft 12 mm

Kantriegel oben

	VE	Bestellnummer
	10	6-22917-00-0-1

- Für gegenüberliegende 16-mm-Beschlagnut

Kantriegel unten

	VE	Bestellnummer
	10	6-22916-00-0-1

- Für gegenüberliegende 16-mm-Beschlagnut

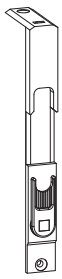

Kantriegel oben

	VE	Bestellnummer
	10	6-22979-00-0-1

- Für Euronut 7/8 x 4 mm

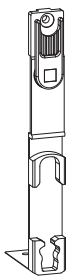

Kantriegel unten

	VE	Bestellnummer
	10	6-22978-00-0-1

- Für Euronut 7/8 x 4 mm

Kantriegel

Für Holzfenster mit Falzluft 4 mm

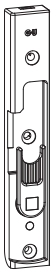

Kantriegel oben

	VE	Bestellnummer	
		DIN links	DIN rechts
	10	6-35402-00-L-1	6-35402-00-R-1

- Für Nutlage 13 mm

Kantriegel unten

	VE	Bestellnummer	
		DIN links	DIN rechts
	10	6-35401-00-L-1	6-35401-00-R-1

- Für Nutlage 13 mm

Kantriegel oben

	VE	Bestellnummer
	10	8-00782-00-0-1

- Für Nutlage 9 mm

Kantriegel unten

Beschreibung	VE	Bestellnummer
Universell einsetzbar	10	8-00781-00-0-1
Mit verengtem Kippbereich (für hohe Fenster)	10	6-30575-00-0-1

- Für Nutlage 9 mm

Kantriegel

Für Holzfenster mit CONTURA-Profilierung

Kantriegel oben

	VE	Bestellnummer
	10	6-26071-00-0-1

- Für Nutlage 9 mm, glatter Falz 18 x 8 mm

Kantriegel unten

	VE	Bestellnummer
	10	6-24387-00-0-1

- Für Nutlage 9 mm, glatter Falz 18 x 8 mm

Kantriegel

Für Aluminiumfenster

Kantriegel oben

	VE	Bestellnummer
	10	6-22917-00-0-1

- Für gegenüberliegende 16-mm-Beschlagnut

Kantriegel unten

	VE	Bestellnummer
	10	6-22916-00-0-1

- Für gegenüberliegende 16-mm-Beschlagnut

Inhaltsverzeichnis

3.0 UNI-JET Band- und Rahmenbauteile für Kunststofffenster

3.1 Aufliegende Bandseiten

Inhaltsverzeichnis 251

3.2 Verdeckt liegende Bandseiten

Inhaltsverzeichnis 295

3.3 Rahmenbauteile

Inhaltsverzeichnis 313

Inhaltsverzeichnis

3.1 Aufliegende Bandseiten für Kunststofffenster

UNI-JET D

Drehkippflügel / Kippdrehflügel – bis max. 100 kg Flügelgewicht	252
Drehkippflügel / Kippdrehflügel – bis max. 130 kg Flügelgewicht	256
Drehkippflügel / Kippdrehflügel – bis max. 150 kg Flügelgewicht	260
Drehflügel – bis max. 100 kg Flügelgewicht	264
Drehflügel – bis max. 130 kg Flügelgewicht	266
Drehflügel – bis max. 150 kg Flügelgewicht	268
Kippflügel – bis max. 80 kg Flügelgewicht	270
Drehkippflügel – Schrägfenster – bis max. 100 kg Flügelgewicht	272
Drehkippflügel – Rundbogenfenster – bis max. 80 kg Flügelgewicht	274
Drehflügel – Rundbogenfenster – bis max. 80 kg Flügelgewicht	276
Zubehör Bandseite	278

UNI-JET D – Drehkippflügel / Kippdrehflügel

Max. 100 kg Flügelgewicht

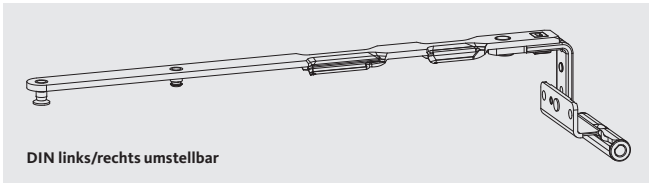

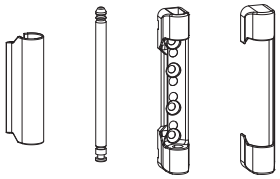

66A 66B 80A 53 51A 81A

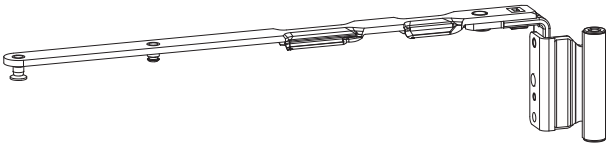

66A 66B

92

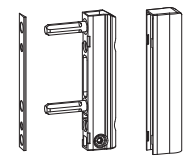

90A 56A 82B

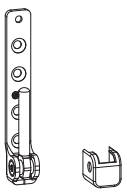

54A 84A

Geprüfte Tragfähigkeit der Beschläge

- **Max. 100 kg**
- Anwendungsdiagramm 0-45558
- Einbauzeichnung Bandseite 0-46603

UNI-JET D – Drehkippflügel / Kippdrehflügel

Max. 100 kg Flügelgewicht

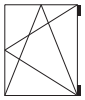

max. 100

Scherenarm Drehkipp

Pos.	FFB [mm]	Ü [mm]	System	VE	Bestellnummer		
					DIN links/rechts umstellbar	DIN links	DIN rechts
Nutlage 9 mm							
66A	280–500	18	12/18-9	10	6-40241-18-0-1	6-40241-18-L-1	6-40241-18-R-1
		20	12/20-9	10	6-40241-20-0-1	6-40241-20-L-1	6-40241-20-R-1
		22	12/22-9	10	6-40241-22-0-1	6-40241-22-L-1	6-40241-22-R-1
	501–750	18	12/18-9	10	6-40242-18-0-1	6-40242-18-L-1	6-40242-18-R-1
		20	12/20-9	10	6-40242-20-0-1	6-40242-20-L-1	6-40242-20-R-1
		22	12/22-9	10	6-40242-22-0-1	6-40242-22-L-1	6-40242-22-R-1
	751–1200	18	12/18-9	10	6-40243-18-0-1	6-40243-18-L-1	6-40243-18-R-1
		20	12/20-9	10	6-40243-20-0-1	6-40243-20-L-1	6-40243-20-R-1
		22	12/22-9	10	6-40243-22-0-1	6-40243-22-L-1	6-40243-22-R-1
	1201–1300	18	12/18-9	10	6-40244-18-0-1	6-40244-18-L-1	6-40244-18-R-1
		20	12/20-9	10	6-40244-20-0-1	6-40244-20-L-1	6-40244-20-R-1
		22	12/22-9	10	6-40244-22-0-1	6-40244-22-L-1	6-40244-22-R-1
	1301–1450 [1]	18	12/18-9	10	6-40243-18-0-1	6-40243-18-L-1	6-40243-18-R-1
		20	12/20-9	10	6-40243-20-0-1	6-40243-20-L-1	6-40243-20-R-1
		22	12/22-9	10	6-40243-22-0-1	6-40243-22-L-1	6-40243-22-R-1
	1451–1600 [1]	18	12/18-9	10	6-40244-18-0-1	6-40244-18-L-1	6-40244-18-R-1
		20	12/20-9	10	6-40244-20-0-1	6-40244-20-L-1	6-40244-20-R-1
		22	12/22-9	10	6-40244-22-0-1	6-40244-22-L-1	6-40244-22-R-1
Nutlage 13 mm							
66A	280–500	18	12/18-13	10	6-40245-18-0-1	6-40245-18-L-1	6-40245-18-R-1
		20	12/20-13	10	6-40245-20-0-1	6-40245-20-L-1	6-40245-20-R-1
		22	12/22-13	10	6-40245-22-0-1	6-40245-22-L-1	6-40245-22-R-1
	501–750	18	12/18-13	10	6-40246-18-0-1	6-40246-18-L-1	6-40246-18-R-1
		20	12/20-13	10	6-40246-20-0-1	6-40246-20-L-1	6-40246-20-R-1
		22	12/22-13	10	6-40246-22-0-1	6-40246-22-L-1	6-40246-22-R-1
	751–1200	18	12/18-13	10	6-40247-18-0-1	6-40247-18-L-1	6-40247-18-R-1
		20	12/20-13	10	6-40247-20-0-1	6-40247-20-L-1	6-40247-20-R-1
		22	12/22-13	10	6-40247-22-0-1	6-40247-22-L-1	6-40247-22-R-1
	1201–1300	18	12/18-13	10	6-40248-18-0-1	6-40248-18-L-1	6-40248-18-R-1
		20	12/20-13	10	6-40248-20-0-1	6-40248-20-L-1	6-40248-20-R-1
		22	12/22-13	10	6-40248-22-0-1	6-40248-22-L-1	6-40248-22-R-1
	1301–1450 [1]	18	12/18-13	10	6-40247-18-0-1	6-40247-18-L-1	6-40247-18-R-1
		20	12/20-13	10	6-40247-20-0-1	6-40247-20-L-1	6-40247-20-R-1
		22	12/22-13	10	6-40247-22-0-1	6-40247-22-L-1	6-40247-22-R-1
	1451–1600 [1]	18	12/18-13	10	6-40248-18-0-1	6-40248-18-L-1	6-40248-18-R-1
		20	12/20-13	10	6-40248-20-0-1	6-40248-20-L-1	6-40248-20-R-1
		22	12/22-13	10	6-40248-22-0-1	6-40248-22-L-1	6-40248-22-R-1

[1] Zusatzschere

Bei FFB 1301–1600 mm Zusatzschere verwenden.

Die Anwendungsbereiche zur Verwendung der Zusatzschere finden Sie in den Einbauzeichnungen 0-46684 (Grundsicherheit) bzw. 0-44966 (RC2) oder auf Seite 203 im Katalog.

UNI-JET D – Drehkippflügel / Kippdrehflügel

Max. 100 kg Flügelgewicht

Scherenarm Kippdreh

Pos.	FFB [mm]	Ü [mm]	System	VE	Bestellnummer		
					DIN links/rechts umstellbar	DIN links	DIN rechts
Nutlage 9 mm							
66B	280–500	18	12/18-9	10	6-39137-18-0-1	6-39137-18-L-1	6-39137-18-R-1
		20	12/20-9	10	6-39137-20-0-1	6-39137-20-L-1	6-39137-20-R-1
		22	12/22-9	10	6-39137-22-0-1	6-39137-22-L-1	6-39137-22-R-1
	501–750	18	12/18-9	10	6-39138-18-0-1	6-39138-18-L-1	6-39138-18-R-1
		20	12/20-9	10	6-39138-20-0-1	6-39138-20-L-1	6-39138-20-R-1
		22	12/22-9	10	6-39138-22-0-1	6-39138-22-L-1	6-39138-22-R-1
	751–1200	18	12/18-9	10	6-39139-18-0-1	6-39139-18-L-1	6-39139-18-R-1
		20	12/20-9	10	6-39139-20-0-1	6-39139-20-L-1	6-39139-20-R-1
		22	12/22-9	10	6-39139-22-0-1	6-39139-22-L-1	6-39139-22-R-1
	1201–1300	18	12/18-9	10	6-39140-18-0-1	6-39140-18-L-1	6-39140-18-R-1
		20	12/20-9	10	6-39140-20-0-1	6-39140-20-L-1	6-39140-20-R-1
		22	12/22-9	10	6-39140-22-0-1	6-39140-22-L-1	6-39140-22-R-1
	1301–1450 [1]	18	12/18-9	10	6-39139-18-0-1	6-39139-18-L-1	6-39139-18-R-1
		20	12/20-9	10	6-39139-20-0-1	6-39139-20-L-1	6-39139-20-R-1
		22	12/22-9	10	6-39139-22-0-1	6-39139-22-L-1	6-39139-22-R-1
	1451–1600 [1]	18	12/18-9	10	6-39140-18-0-1	6-39140-18-L-1	6-39140-18-R-1
		20	12/20-9	10	6-39140-20-0-1	6-39140-20-L-1	6-39140-20-R-1
		22	12/22-9	10	6-39140-22-0-1	6-39140-22-L-1	6-39140-22-R-1
Nutlage 13 mm							
66B	280–500	18	12/18-13	10	6-39141-18-0-1	6-39141-18-L-1	6-39141-18-R-1
		20	12/20-13	10	6-39141-20-0-1	6-39141-20-L-1	6-39141-20-R-1
		22	12/22-13	10	6-39141-22-0-1	6-39141-22-L-1	6-39141-22-R-1
	501–750	18	12/18-13	10	6-39142-18-0-1	6-39142-18-L-1	6-39142-18-R-1
		20	12/20-13	10	6-39142-20-0-1	6-39142-20-L-1	6-39142-20-R-1
		22	12/22-13	10	6-39142-22-0-1	6-39142-22-L-1	6-39142-22-R-1
	751–1200	18	12/18-13	10	6-39143-18-0-1	6-39143-18-L-1	6-39143-18-R-1
		20	12/20-13	10	6-39143-20-0-1	6-39143-20-L-1	6-39143-20-R-1
		22	12/22-13	10	6-39143-22-0-1	6-39143-22-L-1	6-39143-22-R-1
	1201–1300	18	12/18-13	10	6-39144-18-0-1	6-39144-18-L-1	6-39144-18-R-1
		20	12/20-13	10	6-39144-20-0-1	6-39144-20-L-1	6-39144-20-R-1
		22	12/22-13	10	6-39144-22-0-1	6-39144-22-L-1	6-39144-22-R-1
	1301–1450 [1]	18	12/18-13	10	6-39143-18-0-1	6-39143-18-L-1	6-39143-18-R-1
		20	12/20-13	10	6-39143-20-0-1	6-39143-20-L-1	6-39143-20-R-1
		22	12/22-13	10	6-39143-22-0-1	6-39143-22-L-1	6-39143-22-R-1
	1451–1600 [1]	18	12/18-13	10	6-39144-18-0-1	6-39144-18-L-1	6-39144-18-R-1
		20	12/20-13	10	6-39144-20-0-1	6-39144-20-L-1	6-39144-20-R-1
		22	12/22-13	10	6-39144-22-0-1	6-39144-22-L-1	6-39144-22-R-1

[1] Zusatzschere

Bei FFB 1301–1600 mm Zusatzschere verwenden.

Die Anwendungsbereiche zur Verwendung der Zusatzschere finden Sie in den Einbauzeichnungen 0-46684 (Grundsicherheit) bzw. 0-44966 (RC2) oder auf Seite 203 im Katalog.

UNI-JET D – Drehkippflügel / Kippdrehflügel

Max. 100 kg Flügelgewicht

Scherenlager

Pos.	Bohrzapfen	VE	Bestellnummer
51A	Ø 3 mm, L = 2,5 mm	100	6-36026-03-0-1
	Ø 6 mm, L = 2,5 mm	100	6-36026-06-0-1

Scherenlagerstift

Pos.		VE	Bestellnummer
53		100	9-48898-00-0-1

Einbohrband – ohne Drehhemmungsbremse

Pos.	Bohrzapfen	VE	Bestellnummer
56A	Ø 6 mm, L = 23 mm	100	6-36180-01-0-1

Unterlage Einbohrband

Pos.	Schräge Profilüberschlag	VE	Bestellnummer
90A	6°	100	9-48684-06-0-1

Ecklager

Pos.	Bohrzapfen	VE	Bestellnummer
54A	Ø 3 mm, L = 2,5 mm	100	6-36881-03-0-1
	Ø 6 mm, L = 22 mm	100	6-36882-22-0-1

Abdeckkappe Scherenband

Pos.		VE	Bestellnummer
80A		100	9-47795-01-0-1

Abdeckkappe Scherenlager

Pos.		VE	Bestellnummer
81A		100	9-47334-01-0-1

Abdeckkappe Einbohrband

Pos.		VE	Bestellnummer
82B		100	9-47783-01-0-1

Abdeckkappe Ecklager

Pos.		VE	Bestellnummer
84A		100	9-42683-00-0-1

Einstellkappe

Pos.		VE	Bestellnummer
92		100	9-47426-00-0-1

Weitere Ausführungen und Oberflächen finden Sie im Kapitel Einzelteile ab Seite 278.

UNI-JET D – Drehkippflügel / Kippdrehflügel

Max. 130 kg Flügelgewicht

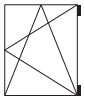

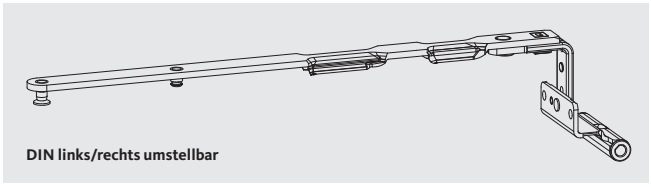

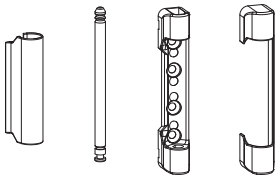

66A 66B 80A 53 51A 81A

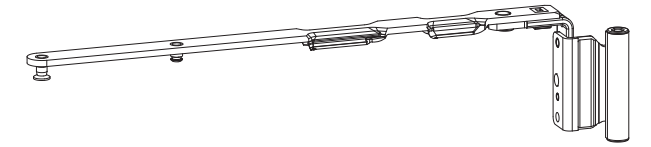

66A 66B

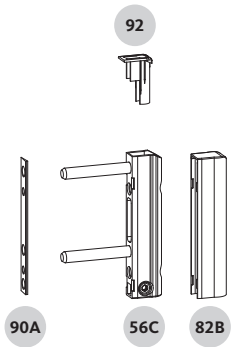

92 90A 56C 82B

Alternativ zu Einbohrband (Position 56C)

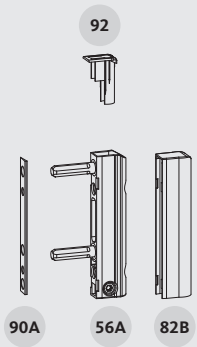

92 90A 56A 82B 56B 82A

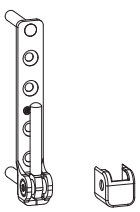

54A 84A

Geprüfte Tragfähigkeit der Beschläge

- **Max. 130 kg**
- Anwendungsdiagramm 0-46985
- Einbauzeichnung Bandseite 0-46738

UNI-JET D – Drehkippflügel / Kippdrehflügel

Max. 130 kg Flügelgewicht

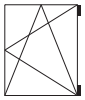

max. 130 kg

Scherenarm Drehkipp

Pos.	FFB [mm]	Ü [mm]	System	VE	Bestellnummer		
					DIN links/rechts umstellbar	DIN links	DIN rechts
Nutlage 9 mm							
66A	280–500	18	12/18-9	10	6-40241-18-0-1	6-40241-18-L-1	6-40241-18-R-1
		20	12/20-9	10	6-40241-20-0-1	6-40241-20-L-1	6-40241-20-R-1
		22	12/22-9	10	6-40241-22-0-1	6-40241-22-L-1	6-40241-22-R-1
	501–750	18	12/18-9	10	6-40242-18-0-1	6-40242-18-L-1	6-40242-18-R-1
		20	12/20-9	10	6-40242-20-0-1	6-40242-20-L-1	6-40242-20-R-1
		22	12/22-9	10	6-40242-22-0-1	6-40242-22-L-1	6-40242-22-R-1
	751–1200	18	12/18-9	10	6-40243-18-0-1	6-40243-18-L-1	6-40243-18-R-1
		20	12/20-9	10	6-40243-20-0-1	6-40243-20-L-1	6-40243-20-R-1
		22	12/22-9	10	6-40243-22-0-1	6-40243-22-L-1	6-40243-22-R-1
	1201–1300 [1]	18	12/18-9	10	6-40244-18-0-1	6-40244-18-L-1	6-40244-18-R-1
		20	12/20-9	10	6-40244-20-0-1	6-40244-20-L-1	6-40244-20-R-1
		22	12/22-9	10	6-40244-22-0-1	6-40244-22-L-1	6-40244-22-R-1
	1201–1300 [2]	18	12/18-9	10	6-40243-18-0-1	6-40243-18-L-1	6-40243-18-R-1
		20	12/20-9	10	6-40243-20-0-1	6-40243-20-L-1	6-40243-20-R-1
		22	12/22-9	10	6-40243-22-0-1	6-40243-22-L-1	6-40243-22-R-1
	1301–1450 [3]	18	12/18-9	10	6-40243-18-0-1	6-40243-18-L-1	6-40243-18-R-1
		20	12/20-9	10	6-40243-20-0-1	6-40243-20-L-1	6-40243-20-R-1
		22	12/22-9	10	6-40243-22-0-1	6-40243-22-L-1	6-40243-22-R-1
	1451–1600 [3]	18	12/18-9	10	6-40244-18-0-1	6-40244-18-L-1	6-40244-18-R-1
		20	12/20-9	10	6-40244-20-0-1	6-40244-20-L-1	6-40244-20-R-1
		22	12/22-9	10	6-40244-22-0-1	6-40244-22-L-1	6-40244-22-R-1
Nutlage 13 mm							
66A	280–500	18	12/18-13	10	6-40245-18-0-1	6-40245-18-L-1	6-40245-18-R-1
		20	12/20-13	10	6-40245-20-0-1	6-40245-20-L-1	6-40245-20-R-1
		22	12/22-13	10	6-40245-22-0-1	6-40245-22-L-1	6-40245-22-R-1
	501–750	18	12/18-13	10	6-40246-18-0-1	6-40246-18-L-1	6-40246-18-R-1
		20	12/20-13	10	6-40246-20-0-1	6-40246-20-L-1	6-40246-20-R-1
		22	12/22-13	10	6-40246-22-0-1	6-40246-22-L-1	6-40246-22-R-1
	751–1200	18	12/18-13	10	6-40247-18-0-1	6-40247-18-L-1	6-40247-18-R-1
		20	12/20-13	10	6-40247-20-0-1	6-40247-20-L-1	6-40247-20-R-1
		22	12/22-13	10	6-40247-22-0-1	6-40247-22-L-1	6-40247-22-R-1
	1201–1300 [1]	18	12/18-13	10	6-40248-18-0-1	6-40248-18-L-1	6-40248-18-R-1
		20	12/20-13	10	6-40248-20-0-1	6-40248-20-L-1	6-40248-20-R-1
		22	12/22-13	10	6-40248-22-0-1	6-40248-22-L-1	6-40248-22-R-1
	1201–1300 [2]	18	12/18-13	10	6-40247-18-0-1	6-40247-18-L-1	6-40247-18-R-1
		20	12/20-13	10	6-40247-20-0-1	6-40247-20-L-1	6-40247-20-R-1
		22	12/22-13	10	6-40247-22-0-1	6-40247-22-L-1	6-40247-22-R-1
	1301–1450 [3]	18	12/18-13	10	6-40247-18-0-1	6-40247-18-L-1	6-40247-18-R-1
		20	12/20-13	10	6-40247-20-0-1	6-40247-20-L-1	6-40247-20-R-1
		22	12/22-13	10	6-40247-22-0-1	6-40247-22-L-1	6-40247-22-R-1
	1451–1600 [3]	18	12/18-13	10	6-40248-18-0-1	6-40248-18-L-1	6-40248-18-R-1
		20	12/20-13	10	6-40248-20-0-1	6-40248-20-L-1	6-40248-20-R-1
		22	12/22-13	10	6-40248-22-0-1	6-40248-22-L-1	6-40248-22-R-1

Zusatzschere

[1] Für Flügelgewichte ≤ 100 kg ohne Zusatzschere.

[2] Für Flügelgewichte › 100 kg mit Zusatzschere.

[3] Bei FFB 1301–1600 mm Zusatzschere verwenden.

Die Anwendungsbereiche zur Verwendung der Zusatzschere finden Sie in den Einbauzeichnungen 0-46684 (Grundsicherheit) bzw. 0-44966 (RC2) oder auf Seite 203 im Katalog.

UNI-JET D – Drehkippflügel / Kippdrehflügel

Max. 130 kg Flügelgewicht

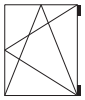

Scherenarm Kippdreh

Pos.	FFB [mm]	Ü [mm]	System	VE	Bestellnummer		
					DIN links/rechts umstellbar	DIN links	DIN rechts
Nutlage 9 mm							
66B	280–500	18	12/18-9	10	6-39137-18-0-1	6-39137-18-L-1	6-39137-18-R-1
		20	12/20-9	10	6-39137-20-0-1	6-39137-20-L-1	6-39137-20-R-1
		22	12/22-9	10	6-39137-22-0-1	6-39137-22-L-1	6-39137-22-R-1
	501–750	18	12/18-9	10	6-39138-18-0-1	6-39138-18-L-1	6-39138-18-R-1
		20	12/20-9	10	6-39138-20-0-1	6-39138-20-L-1	6-39138-20-R-1
		22	12/22-9	10	6-39138-22-0-1	6-39138-22-L-1	6-39138-22-R-1
	751–1200	18	12/18-9	10	6-39139-18-0-1	6-39139-18-L-1	6-39139-18-R-1
		20	12/20-9	10	6-39139-20-0-1	6-39139-20-L-1	6-39139-20-R-1
		22	12/22-9	10	6-39139-22-0-1	6-39139-22-L-1	6-39139-22-R-1
	1201–1300 [1]	18	12/18-9	10	6-39140-18-0-1	6-39140-18-L-1	6-39140-18-R-1
		20	12/20-9	10	6-39140-20-0-1	6-39140-20-L-1	6-39140-20-R-1
		22	12/22-9	10	6-39140-22-0-1	6-39140-22-L-1	6-39140-22-R-1
	1201–1300 [2]	18	12/18-9	10	6-39139-18-0-1	6-39139-18-L-1	6-39139-18-R-1
		20	12/20-9	10	6-39139-20-0-1	6-39139-20-L-1	6-39139-20-R-1
		22	12/22-9	10	6-39139-22-0-1	6-39139-22-L-1	6-39139-22-R-1
	1301–1450 [3]	18	12/18-9	10	6-39139-18-0-1	6-39139-18-L-1	6-39139-18-R-1
		20	12/20-9	10	6-39139-20-0-1	6-39139-20-L-1	6-39139-20-R-1
		22	12/22-9	10	6-39139-22-0-1	6-39139-22-L-1	6-39139-22-R-1
	1451–1600 [3]	18	12/18-9	10	6-39140-18-0-1	6-39140-18-L-1	6-39140-18-R-1
		20	12/20-9	10	6-39140-20-0-1	6-39140-20-L-1	6-39140-20-R-1
		22	12/22-9	10	6-39140-22-0-1	6-39140-22-L-1	6-39140-22-R-1
Nutlage 13 mm							
66B	280–500	18	12/18-13	10	6-39141-18-0-1	6-39141-18-L-1	6-39141-18-R-1
		20	12/20-13	10	6-39141-20-0-1	6-39141-20-L-1	6-39141-20-R-1
		22	12/22-13	10	6-39141-22-0-1	6-39141-22-L-1	6-39141-22-R-1
	501–750	18	12/18-13	10	6-39142-18-0-1	6-39142-18-L-1	6-39142-18-R-1
		20	12/20-13	10	6-39142-20-0-1	6-39142-20-L-1	6-39142-20-R-1
		22	12/22-13	10	6-39142-22-0-1	6-39142-22-L-1	6-39142-22-R-1
	751–1200	18	12/18-13	10	6-39143-18-0-1	6-39143-18-L-1	6-39143-18-R-1
		20	12/20-13	10	6-39143-20-0-1	6-39143-20-L-1	6-39143-20-R-1
		22	12/22-13	10	6-39143-22-0-1	6-39143-22-L-1	6-39143-22-R-1
	1201–1300 [1]	18	12/18-13	10	6-39144-18-0-1	6-39144-18-L-1	6-39144-18-R-1
		20	12/20-13	10	6-39144-20-0-1	6-39144-20-L-1	6-39144-20-R-1
		22	12/22-13	10	6-39144-22-0-1	6-39144-22-L-1	6-39144-22-R-1
	1201–1300 [2]	18	12/18-13	10	6-39143-18-0-1	6-39143-18-L-1	6-39143-18-R-1
		20	12/20-13	10	6-39143-20-0-1	6-39143-20-L-1	6-39143-20-R-1
		22	12/22-13	10	6-39143-22-0-1	6-39143-22-L-1	6-39143-22-R-1
	1301–1450 [3]	18	12/18-13	10	6-39143-18-0-1	6-39143-18-L-1	6-39143-18-R-1
		20	12/20-13	10	6-39143-20-0-1	6-39143-20-L-1	6-39143-20-R-1
		22	12/22-13	10	6-39143-22-0-1	6-39143-22-L-1	6-39143-22-R-1
	1451–1600 [3]	18	12/18-13	10	6-39144-18-0-1	6-39144-18-L-1	6-39144-18-R-1
		20	12/20-13	10	6-39144-20-0-1	6-39144-20-L-1	6-39144-20-R-1
		22	12/22-13	10	6-39144-22-0-1	6-39144-22-L-1	6-39144-22-R-1

Zusatzschere

[1] Für Flügelgewichte ≤ 100 kg ohne Zusatzschere.

[2] Für Flügelgewichte > 100 kg mit Zusatzschere.

[3] Bei FFB 1301–1600 mm Zusatzschere verwenden.

Die Anwendungsbereiche zur Verwendung der Zusatzschere finden Sie in den Einbauzeichnungen 0-46684 (Grundsicherheit) bzw. 0-44966 (RC2) oder auf Seite 203 im Katalog.

UNI-JET D – Drehkippflügel / Kippdrehflügel

Max. 130 kg Flügelgewicht

Scherenlager

Pos.	Bohrzapfen	VE	Bestellnummer
51A	Ø 6 mm, L = 10 mm	100	6-36026-10-0-1

Scherenlagerstift

Pos.		VE	Bestellnummer
53		100	9-48898-00-0-1

Einbohrband – ohne Drehhemmungsbremse [1]

Pos.	Bohrzapfen	VE	Bestellnummer
56C	Ø 6 mm, L = 37 mm	100	6-36180-03-0-1

Einbohrband – ohne Drehhemmungsbremse [1][2]

Pos.	Bohrzapfen	VE	Bestellnummer
56A	Ø 6 mm, L = 23 mm	100	6-36180-01-0-1
	Ø 6 mm, L = 16 mm	100	6-36180-05-0-1

Einbohrband – mit Drehhemmungsbremse [1][2]

Pos.	Bohrzapfen	VE	Bestellnummer	
			DIN links	DIN rechts
56B	Ø 6 mm, L = 23 mm	100	6-36181-01-L-1	6-36181-01-R-1

Unterlage Einbohrband

Pos.	Schräge Profilüberschlag	VE	Bestellnummer
90A	6°	100	9-48684-06-0-1

Ecklager

Pos.	Bohrzapfen	VE	Bestellnummer
54A	Ø 6 mm, L = 22 mm	100	6-36882-22-0-1
	Ø 6 mm, L = 5/22 mm	100	6-36882-25-0-1
	Ø 6 mm, L = 30 mm	100	6-36882-30-0-1

Abdeckkappe Scherenband

Pos.		VE	Bestellnummer
80A		100	9-47795-01-0-1

Abdeckkappe Scherenlager

Pos.		VE	Bestellnummer
81A		100	9-47334-01-0-1

Abdeckkappe Einbohrband (für Pos. 56A/56C)

Pos.		VE	Bestellnummer
82B		100	9-47783-01-0-1

Abdeckkappe Einbohrband (für Pos. 56B)

Pos.		VE	Bestellnummer
82A		100	9-47782-01-0-1

Abdeckkappe Ecklager

Pos.		VE	Bestellnummer
84A		100	9-42683-00-0-1

Einstellkappe

Pos.		VE	Bestellnummer
92		100	9-47426-00-0-1

[1] Bohrzapfen muss durch min. zwei Profilwandungen gehen.

[2] Nicht bei RC3 einsetzbar.

Weitere Ausführungen und Oberflächen finden Sie im Kapitel Einzelteile ab Seite 278.

UNI-JET D – Drehkippflügel / Kippdrehflügel

Max. 150 kg Flügelgewicht

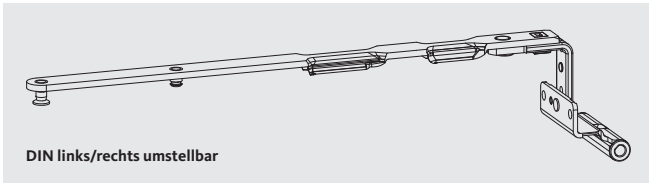

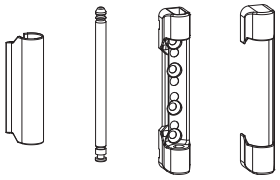

66A 66B 80A 53 51A 81A

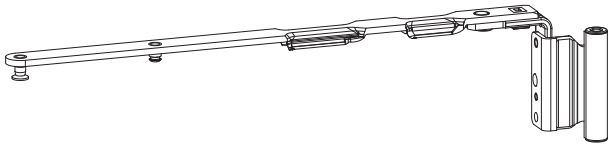

66A 66B

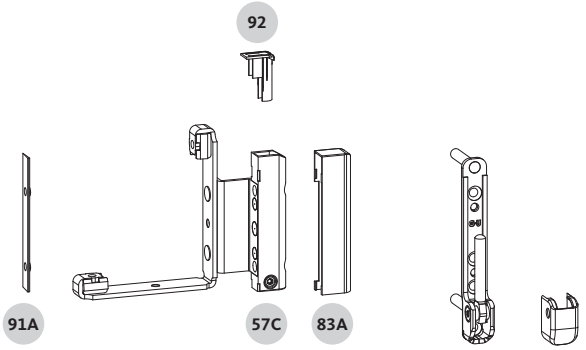

92

91A 57C 83A 54B 84B

Geprüfte Tragfähigkeit der Beschläge

- **Max. 150 kg**
- Anwendungsdiagramm 0-46735
- Einbauzeichnung Bandseite 0-46738

UNI-JET D – Drehkippflügel / Kippdrehflügel

Max. 150 kg Flügelgewicht

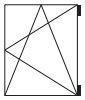

max. 150

Scherenarm Drehkipp

Pos.	FFB [mm]	Ü [mm]	System	VE	Bestellnummer		
					DIN links/rechts umstellbar	DIN links	DIN rechts
Nutlage 9 mm							
66A	280–500	18	12/18-9	10	6-40241-18-0-1	6-40241-18-L-1	6-40241-18-R-1
		20	12/20-9	10	6-40241-20-0-1	6-40241-20-L-1	6-40241-20-R-1
		22	12/22-9	10	6-40241-22-0-1	6-40241-22-L-1	6-40241-22-R-1
	501–750	18	12/18-9	10	6-40242-18-0-1	6-40242-18-L-1	6-40242-18-R-1
		20	12/20-9	10	6-40242-20-0-1	6-40242-20-L-1	6-40242-20-R-1
		22	12/22-9	10	6-40242-22-0-1	6-40242-22-L-1	6-40242-22-R-1
	751–1200	18	12/18-9	10	6-40243-18-0-1	6-40243-18-L-1	6-40243-18-R-1
		20	12/20-9	10	6-40243-20-0-1	6-40243-20-L-1	6-40243-20-R-1
		22	12/22-9	10	6-40243-22-0-1	6-40243-22-L-1	6-40243-22-R-1
	1201–1300 [1]	18	12/18-9	10	6-40244-18-0-1	6-40244-18-L-1	6-40244-18-R-1
		20	12/20-9	10	6-40244-20-0-1	6-40244-20-L-1	6-40244-20-R-1
		22	12/22-9	10	6-40244-22-0-1	6-40244-22-L-1	6-40244-22-R-1
	1201–1300 [2]	18	12/18-9	10	6-40243-18-0-1	6-40243-18-L-1	6-40243-18-R-1
		20	12/20-9	10	6-40243-20-0-1	6-40243-20-L-1	6-40243-20-R-1
		22	12/22-9	10	6-40243-22-0-1	6-40243-22-L-1	6-40243-22-R-1
	1301–1450 [3]	18	12/18-9	10	6-40243-18-0-1	6-40243-18-L-1	6-40243-18-R-1
		20	12/20-9	10	6-40243-20-0-1	6-40243-20-L-1	6-40243-20-R-1
		22	12/22-9	10	6-40243-22-0-1	6-40243-22-L-1	6-40243-22-R-1
	1451–1600 [3]	18	12/18-9	10	6-40244-18-0-1	6-40244-18-L-1	6-40244-18-R-1
		20	12/20-9	10	6-40244-20-0-1	6-40244-20-L-1	6-40244-20-R-1
		22	12/22-9	10	6-40244-22-0-1	6-40244-22-L-1	6-40244-22-R-1
Nutlage 13 mm							
66A	280–500	18	12/18-13	10	6-40245-18-0-1	6-40245-18-L-1	6-40245-18-R-1
		20	12/20-13	10	6-40245-20-0-1	6-40245-20-L-1	6-40245-20-R-1
		22	12/22-13	10	6-40245-22-0-1	6-40245-22-L-1	6-40245-22-R-1
	501–750	18	12/18-13	10	6-40246-18-0-1	6-40246-18-L-1	6-40246-18-R-1
		20	12/20-13	10	6-40246-20-0-1	6-40246-20-L-1	6-40246-20-R-1
		22	12/22-13	10	6-40246-22-0-1	6-40246-22-L-1	6-40246-22-R-1
	751–1200	18	12/18-13	10	6-40247-18-0-1	6-40247-18-L-1	6-40247-18-R-1
		20	12/20-13	10	6-40247-20-0-1	6-40247-20-L-1	6-40247-20-R-1
		22	12/22-13	10	6-40247-22-0-1	6-40247-22-L-1	6-40247-22-R-1
	1201–1300 [1]	18	12/18-13	10	6-40248-18-0-1	6-40248-18-L-1	6-40248-18-R-1
		20	12/20-13	10	6-40248-20-0-1	6-40248-20-L-1	6-40248-20-R-1
		22	12/22-13	10	6-40248-22-0-1	6-40248-22-L-1	6-40248-22-R-1
	1201–1300 [2]	18	12/18-13	10	6-40247-18-0-1	6-40247-18-L-1	6-40247-18-R-1
		20	12/20-13	10	6-40247-20-0-1	6-40247-20-L-1	6-40247-20-R-1
		22	12/22-13	10	6-40247-22-0-1	6-40247-22-L-1	6-40247-22-R-1
	1301–1450 [3]	18	12/18-13	10	6-40247-18-0-1	6-40247-18-L-1	6-40247-18-R-1
		20	12/20-13	10	6-40247-20-0-1	6-40247-20-L-1	6-40247-20-R-1
		22	12/22-13	10	6-40247-22-0-1	6-40247-22-L-1	6-40247-22-R-1
	1451–1600 [3]	18	12/18-13	10	6-40248-18-0-1	6-40248-18-L-1	6-40248-18-R-1
		20	12/20-13	10	6-40248-20-0-1	6-40248-20-L-1	6-40248-20-R-1
		22	12/22-13	10	6-40248-22-0-1	6-40248-22-L-1	6-40248-22-R-1

Zusatzschere

[1] Für Flügelgewichte ≤ 100 kg ohne Zusatzschere.

[2] Für Flügelgewichte › 100 kg mit Zusatzschere.

[3] Bei FFB 1301–1600 mm Zusatzschere verwenden.

Die Anwendungsbereiche zur Verwendung der Zusatzschere finden Sie in den Einbauzeichnungen 0-46684 (Grundsicherheit) bzw. 0-44966 (RC2) oder auf Seite 203 im Katalog.

UNI-JET D – Drehkippflügel / Kippdrehflügel

Max. 150 kg Flügelgewicht

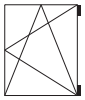

Scherenarm Kippdreh

Pos.	FFB [mm]	Ü [mm]	System	VE	Bestellnummer		
					DIN links/rechts umstellbar	DIN links	DIN rechts
Nutlage 9 mm							
66B	280–500	18	12/18-9	10	6-39137-18-0-1	6-39137-18-L-1	6-39137-18-R-1
		20	12/20-9	10	6-39137-20-0-1	6-39137-20-L-1	6-39137-20-R-1
		22	12/22-9	10	6-39137-22-0-1	6-39137-22-L-1	6-39137-22-R-1
	501–750	18	12/18-9	10	6-39138-18-0-1	6-39138-18-L-1	6-39138-18-R-1
		20	12/20-9	10	6-39138-20-0-1	6-39138-20-L-1	6-39138-20-R-1
		22	12/22-9	10	6-39138-22-0-1	6-39138-22-L-1	6-39138-22-R-1
	751–1200	18	12/18-9	10	6-39139-18-0-1	6-39139-18-L-1	6-39139-18-R-1
		20	12/20-9	10	6-39139-20-0-1	6-39139-20-L-1	6-39139-20-R-1
		22	12/22-9	10	6-39139-22-0-1	6-39139-22-L-1	6-39139-22-R-1
	1201–1300 [1]	18	12/18-9	10	6-39140-18-0-1	6-39140-18-L-1	6-39140-18-R-1
		20	12/20-9	10	6-39140-20-0-1	6-39140-20-L-1	6-39140-20-R-1
		22	12/22-9	10	6-39140-22-0-1	6-39140-22-L-1	6-39140-22-R-1
	1201–1300 [2]	18	12/18-9	10	6-39139-18-0-1	6-39139-18-L-1	6-39139-18-R-1
		20	12/20-9	10	6-39139-20-0-1	6-39139-20-L-1	6-39139-20-R-1
		22	12/22-9	10	6-39139-22-0-1	6-39139-22-L-1	6-39139-22-R-1
	1301–1450 [3]	18	12/18-9	10	6-39139-18-0-1	6-39139-18-L-1	6-39139-18-R-1
		20	12/20-9	10	6-39139-20-0-1	6-39139-20-L-1	6-39139-20-R-1
		22	12/22-9	10	6-39139-22-0-1	6-39139-22-L-1	6-39139-22-R-1
	1451–1600 [3]	18	12/18-9	10	6-39140-18-0-1	6-39140-18-L-1	6-39140-18-R-1
		20	12/20-9	10	6-39140-20-0-1	6-39140-20-L-1	6-39140-20-R-1
		22	12/22-9	10	6-39140-22-0-1	6-39140-22-L-1	6-39140-22-R-1
Nutlage 13 mm							
66B	280–500	18	12/18-13	10	6-39141-18-0-1	6-39141-18-L-1	6-39141-18-R-1
		20	12/20-13	10	6-39141-20-0-1	6-39141-20-L-1	6-39141-20-R-1
		22	12/22-13	10	6-39141-22-0-1	6-39141-22-L-1	6-39141-22-R-1
	501–750	18	12/18-13	10	6-39142-18-0-1	6-39142-18-L-1	6-39142-18-R-1
		20	12/20-13	10	6-39142-20-0-1	6-39142-20-L-1	6-39142-20-R-1
		22	12/22-13	10	6-39142-22-0-1	6-39142-22-L-1	6-39142-22-R-1
	751–1200	18	12/18-13	10	6-39143-18-0-1	6-39143-18-L-1	6-39143-18-R-1
		20	12/20-13	10	6-39143-20-0-1	6-39143-20-L-1	6-39143-20-R-1
		22	12/22-13	10	6-39143-22-0-1	6-39143-22-L-1	6-39143-22-R-1
	1201–1300 [1]	18	12/18-13	10	6-39144-18-0-1	6-39144-18-L-1	6-39144-18-R-1
		20	12/20-13	10	6-39144-20-0-1	6-39144-20-L-1	6-39144-20-R-1
		22	12/22-13	10	6-39144-22-0-1	6-39144-22-L-1	6-39144-22-R-1
	1201–1300 [2]	18	12/18-13	10	6-39143-18-0-1	6-39143-18-L-1	6-39143-18-R-1
		20	12/20-13	10	6-39143-20-0-1	6-39143-20-L-1	6-39143-20-R-1
		22	12/22-13	10	6-39143-22-0-1	6-39143-22-L-1	6-39143-22-R-1
	1301–1450 [3]	18	12/18-13	10	6-39143-18-0-1	6-39143-18-L-1	6-39143-18-R-1
		20	12/20-13	10	6-39143-20-0-1	6-39143-20-L-1	6-39143-20-R-1
		22	12/22-13	10	6-39143-22-0-1	6-39143-22-L-1	6-39143-22-R-1
	1451–1600 [3]	18	12/18-13	10	6-39144-18-0-1	6-39144-18-L-1	6-39144-18-R-1
		20	12/20-13	10	6-39144-20-0-1	6-39144-20-L-1	6-39144-20-R-1
		22	12/22-13	10	6-39144-22-0-1	6-39144-22-L-1	6-39144-22-R-1

Zusatzschere

[1] Für Flügelgewichte ≤ 100 kg ohne Zusatzschere.

[2] Für Flügelgewichte > 100 kg mit Zusatzschere.

[3] Bei FFB 1301–1600 mm Zusatzschere verwenden.

Die Anwendungsbereiche zur Verwendung der Zusatzschere finden Sie in den Einbauzeichnungen 0-46684 (Grundsicherheit) bzw. 0-44966 (RC2) oder auf Seite 203 im Katalog.

UNI-JET D – Drehkippflügel / Kippdrehflügel

Max. 150 kg Flügelgewicht

max. 150

Scherenlager

Pos.	Bohrzapfen	VE	Bestellnummer
51A	Ø 6 mm, L = 10 mm	100	6-36026-10-0-1

Scherenlagerstift

Pos.		VE	Bestellnummer
53		100	9-48898-00-0-1

Falzeckband – ohne Drehhemmungsbremse

Pos.	NL [mm]	Ü [mm]	System	VE	Bestellnummer	
					DIN links	DIN rechts
57C	9	18	12/18-9	100	6-36138-18-L-1	6-36138-18-R-1
		20	12/20-9	100	6-36138-20-L-1	6-36138-20-R-1
		22	12/22-9	100	6-36138-22-L-1	6-36138-22-R-1
	13	18	12/18-13	100	6-36139-18-L-1	6-36139-18-R-1
		20	12/20-13	100	6-36139-20-L-1	6-36139-20-R-1
		22	12/22-13	100	6-36139-22-L-1	6-36139-22-R-1

Unterlage Falzeckband

Pos.	Schräge Profilüberschlag	VE	Bestellnummer	
			DIN links	DIN rechts
91A	6°	100	9-48658-06-L-7	9-48658-06-R-7

Ecklager

Pos.	Bohrzapfen	VE	Bestellnummer
54B	Ø 6 mm, L = 30 mm	100	6-32282-30-0-1

Abdeckkappe Scherenband

Pos.		VE	Bestellnummer
80A		100	9-47795-01-0-1

Abdeckkappe Scherenlager

Pos.		VE	Bestellnummer
81A		100	9-47334-01-0-1

Abdeckkappe Falzeckband

Pos.		VE	Bestellnummer	
			DIN links	DIN rechts
83A		100	9-47782-00-L-1	9-47782-00-R-1

Abdeckkappe Ecklager

Pos.		VE	Bestellnummer
84B		100	9-37770-00-0-1

Einstellkappe

Pos.		VE	Bestellnummer
92		100	9-47426-00-0-1

Weitere Ausführungen und Oberflächen finden Sie im Kapitel Einzelteile ab Seite 278.

UNI-JET D – Drehflügel

Max. 100 kg Flügelgewicht

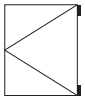

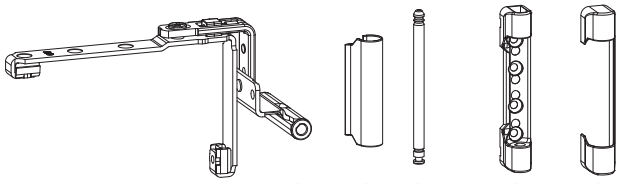

61J 80A 53 51A 81A

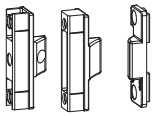

64B 64A 64C

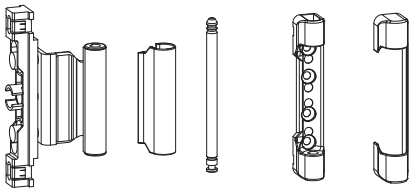

62A 80A 53 51A 81A

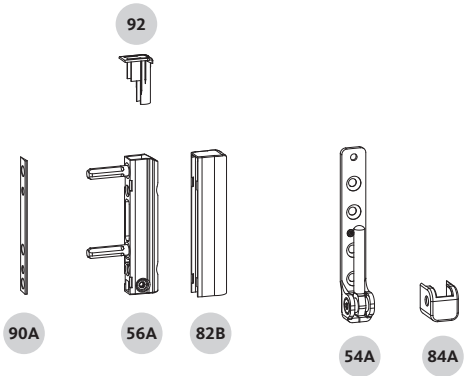

92

90A 56A 82B 54A 84A

Geprüfte Tragfähigkeit der Beschläge

- **Max. 100 kg**
- Anwendungsdiagramm 0-45558
- Einbauzeichnung Bandseite 0-46603

UNI-JET D – Drehflügel

Max. 100 kg Flügelgewicht

Drehflügelband

Pos.	NL [mm]	Ü [mm]	System	VE	Bestellnummer
61J	9	18	12/18-9	50	6-39147-18-0-1
		20	12/20-9	50	6-39147-20-0-1
		22	12/22-9	50	6-39147-22-0-1
	13	18	12/18-13	50	6-39148-18-0-1
		20	12/20-13	50	6-39148-20-0-1
		22	12/22-13	50	6-39148-22-0-1

Scherenlager

Pos.	Bohrzapfen	VE	Bestellnummer
51A	Ø 3 mm, L = 2,5 mm	100	6-36026-03-0-1
	Ø 6 mm, L = 2,5 mm	100	6-36026-06-0-1

Scherenlagerstift

Pos.		VE	Bestellnummer
53		100	9-48898-00-0-1

Einbohrband – ohne Drehhemmungsbremse

Pos.	Bohrzapfen	VE	Bestellnummer
56A	Ø 6 mm, L = 23 mm	100	6-36180-01-0-1

Unterlage Einbohrband

Pos.	Schräge Profilüberschlag	VE	Bestellnummer
90A	6°	100	9-48684-06-0-1

Ecklager

Pos.	Bohrzapfen	VE	Bestellnummer
54A	Ø 3 mm, L = 2,5 mm	100	6-36881-03-0-1
	Ø 6 mm, L = 22 mm	100	6-36882-22-0-1

Mittelband Drehflügel – mit Ausgleich [1]

Pos.	NL [mm]	Ü [mm]	System	VE	Bestellnummer
62A	9	18	12/18-9	100	6-36841-18-0-1
		20	12/20-9	100	6-36841-20-0-1
		22	12/22-9	100	6-36841-22-0-1
	13	18	12/18-13	100	6-36842-18-0-1
		20	12/20-13	100	6-36842-20-0-1
		22	12/22-13	100	6-36842-22-0-1

Zwangsmittelverriegelung – verdeckt liegend

Pos.	Bezeichnung	VE	Bestellnummer
64B	Flügelteil – einstellbar	100	6-34229-00-0-1
64A	Flügelteil – nicht einstellbar	100	9-40564-00-0-1
64C	Rahmenteil	100	profilspezifisch

Abdeckkappe Scherenband

Pos.		VE	Bestellnummer
80A		100	9-47795-01-0-1

Abdeckkappe Scherenlager

Pos.		VE	Bestellnummer
81A		100	9-47334-01-0-1

Abdeckkappe Einbohrband

Pos.		VE	Bestellnummer
82B		100	9-47783-01-0-1

Abdeckkappe Ecklager

Pos.		VE	Bestellnummer
84A		100	9-42683-00-0-1

Einstellkappe

Pos.		VE	Bestellnummer
92		100	9-47426-00-0-1

[1] Ab FFH 751 mm Mittelband Drehflügel einsetzen.

Weitere Ausführungen und Oberflächen finden Sie im Kapitel Einzelteile ab Seite 278.

UNI-JET D – Drehflügel

Max. 130 kg Flügelgewicht

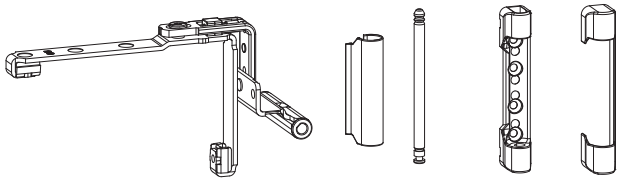

61J 80A 53 51A 81A

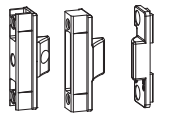

64B 64A 64C

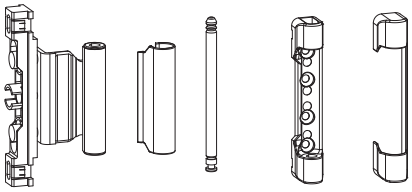

62A 80A 53 51A 81A

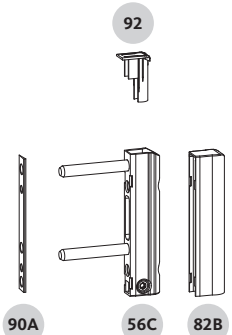

92 90A 56C 82B

Alternativ zu Einbohrband (Position 56C)

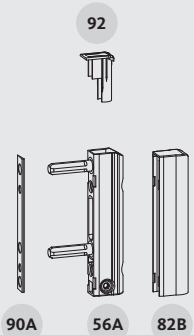

92 90A 56A 82B 56B 82A

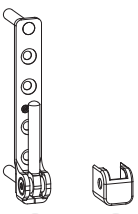

54A 84A

Geprüfte Tragfähigkeit der Beschläge

- **Max. 130 kg**
- Anwendungsdiagramm 0-46985
- Einbauzeichnung Bandseite 0-46738

UNI-JET D – Drehflügel

Max. 130 kg Flügelgewicht

Drehflügelband

Pos.	NL [mm]	Ü [mm]	System	VE	Bestellnummer
61J	9	18	12/18-9	50	6-39147-18-0-1
		20	12/20-9	50	6-39147-20-0-1
		22	12/22-9	50	6-39147-22-0-1
	13	18	12/18-13	50	6-39148-18-0-1
		20	12/20-13	50	6-39148-20-0-1
		22	12/22-13	50	6-39148-22-0-1

Scherenlager

Pos.	Bohrzapfen	VE	Bestellnummer
51A	Ø 6 mm, L = 10 mm	100	6-36026-10-0-1

Scherenlagerstift

Pos.		VE	Bestellnummer
53		100	9-48898-00-0-1

Einbohrband – ohne Drehhemmungsbremse [1]

Pos.	Bohrzapfen	VE	Bestellnummer
56C	Ø 6 mm, L = 37 mm	100	6-36180-03-0-1

Einbohrband – ohne Drehhemmungsbremse [1]

Pos.	Bohrzapfen	VE	Bestellnummer
56A	Ø 6 mm, L = 23 mm	100	6-36180-01-0-1
	Ø 6 mm, L = 16 mm	100	6-36180-05-0-1

Einbohrband – mit Drehhemmungsbremse [1]

Pos.	Bohrzapfen	VE	Bestellnummer	
			DIN links	DIN rechts
56B	Ø 6 mm, L = 23 mm	100	6-36181-01-L-1	6-36181-01-R-1

Unterlage Einbohrband

Pos.	Schräge Profilüberschlag	VE	Bestellnummer
90A	6°	100	9-48684-06-0-1

Ecklager

Pos.	Bohrzapfen	VE	Bestellnummer
54A	Ø 6 mm, L = 22 mm	100	6-36882-22-0-1
	Ø 6 mm, L = 5/22 mm	100	6-36882-25-0-1
	Ø 6 mm, L = 30 mm	100	6-36882-30-0-1

Mittelband Drehflügel – mit Ausgleich [2]

Pos.	NL [mm]	Ü [mm]	System	VE	Bestellnummer
62A	9	18	12/18-9	100	6-36841-18-0-1
		20	12/20-9	100	6-36841-20-0-1
		22	12/22-9	100	6-36841-22-0-1
	13	18	12/18-13	100	6-36842-18-0-1
		20	12/20-13	100	6-36842-20-0-1
		22	12/22-13	100	6-36842-22-0-1

Zwangsmittelverriegelung – verdeckt liegend

Pos.	Bezeichnung	VE	Bestellnummer
64B	Flügelteil – einstellbar	100	6-34229-00-0-1
64A	Flügelteil – nicht einstellbar	100	9-40564-00-0-1
64C	Rahmenteil	100	profilspezifisch

Abdeckkappe Scherenband

Pos.		VE	Bestellnummer
80A		100	9-47795-01-0-1

Abdeckkappe Scherenlager

Pos.		VE	Bestellnummer
81A		100	9-47334-01-0-1

Abdeckkappe Einbohrband (für Pos. 56A/56C)

Pos.		VE	Bestellnummer
82B		100	9-47783-01-0-1

Abdeckkappe Einbohrband (für Pos. 56B)

Pos.		VE	Bestellnummer
82A		100	9-47782-01-0-1

Abdeckkappe Ecklager

Pos.		VE	Bestellnummer
84A		100	9-42683-00-0-1

Einstellkappe

Pos.		VE	Bestellnummer
92		100	9-47426-00-0-1

[1] Bohrzapfen muss durch min. zwei Profilwandungen gehen.

[2] Ab FFH 751 mm Mittelband Drehflügel einsetzen.

Weitere Ausführungen und Oberflächen finden Sie im Kapitel Einzelteile ab Seite 278.

UNI-JET D – Drehflügel

Max. 150 kg Flügelgewicht

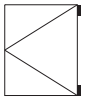

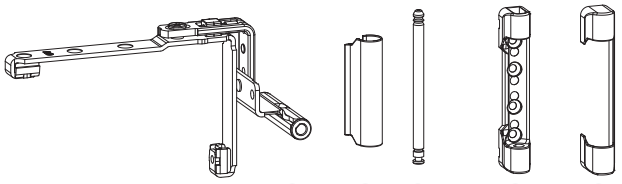

61J 80A 53 51A 81A

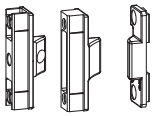

64B 64A 64C

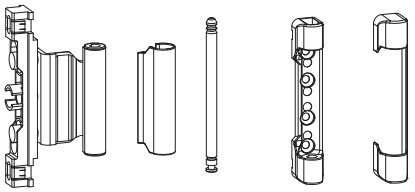

62A 80A 53 51A 81A

92

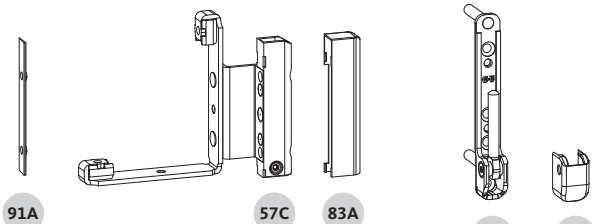

91A 57C 83A 54B 84B

Geprüfte Tragfähigkeit der Beschläge

- **Max. 150 kg**
- Anwendungsdiagramm 0-46735
- Einbauzeichnung Bandseite 0-46738

UNI-JET D – Drehflügel

Max. 150 kg Flügelgewicht

Drehflügelband

Pos.	NL [mm]	Ü [mm]	System	VE	Bestellnummer
61J	9	18	12/18-9	50	6-39147-18-0-1
		20	12/20-9	50	6-39147-20-0-1
		22	12/22-9	50	6-39147-22-0-1
	13	18	12/18-13	50	6-39148-18-0-1
		20	12/20-13	50	6-39148-20-0-1
		22	12/22-13	50	6-39148-22-0-1

Scherenlager

Pos.	Bohrzapfen	VE	Bestellnummer
51A	Ø 6 mm, L = 10 mm	100	6-36026-10-0-1

Scherenlagerstift

Pos.		VE	Bestellnummer
53		100	9-48898-00-0-1

Falzeckband – ohne Drehhemmungsbremse

Pos.	NL [mm]	Ü [mm]	System	VE	Bestellnummer	
					DIN links	DIN rechts
57C	9	18	12/18-9	100	6-36138-18-L-1	6-36138-18-R-1
		20	12/20-9	100	6-36138-20-L-1	6-36138-20-R-1
		22	12/22-9	100	6-36138-22-L-1	6-36138-22-R-1
	13	18	12/18-13	100	6-36139-18-L-1	6-36139-18-R-1
		20	12/20-13	100	6-36139-20-L-1	6-36139-20-L-1
		22	12/22-13	100	6-36139-22-L-1	6-36139-22-L-1

Unterlage Falzeckband

Pos.	Schräge Profilüberschlag	VE	Bestellnummer	
			DIN links	DIN rechts
91A	6°	100	9-48658-06-L-7	9-48658-06-R-7

Ecklager

Pos.	Bohrzapfen	VE	Bestellnummer
54B	Ø 6 mm, L = 30 mm	100	6-32282-30-0-1

Mittelband Drehflügel – mit Ausgleich [1]

Pos.	NL [mm]	Ü [mm]	System	VE	Bestellnummer
62A	9	18	12/18-9	100	6-36841-18-0-1
		20	12/20-9	100	6-36841-20-0-1
		22	12/22-9	100	6-36841-22-0-1
	13	18	12/18-13	100	6-36842-18-0-1
		20	12/20-13	100	6-36842-20-0-1
		22	12/22-13	100	6-36842-22-0-1

Zwangsmittelverriegelung – verdeckt liegend

Pos.	Bezeichnung	VE	Bestellnummer
64B	Flügelteil – einstellbar	100	6-34229-00-0-1
64A	Flügelteil – nicht einstellbar	100	9-40564-00-0-1
64C	Rahmenteil	100	profilspezifisch

Abdeckkappe Scherenband

Pos.		VE	Bestellnummer
80A		100	9-47795-01-0-1

Abdeckkappe Scherenlager

Pos.		VE	Bestellnummer
81A		100	9-47334-01-0-1

Abdeckkappe Falzeckband

Pos.		VE	Bestellnummer	
			DIN links	DIN rechts
83A		100	9-47782-00-L-1	9-47782-00-R-1

Abdeckkappe Ecklager

Pos.		VE	Bestellnummer
84B		100	9-37770-00-0-1

Einstellkappe

Pos.		VE	Bestellnummer
92		100	9-47426-00-0-1

[1] Ab FFH 751 mm Mittelband Drehflügel einsetzen.

Weitere Ausführungen und Oberflächen finden Sie im Kapitel Einzelteile ab Seite 278.

UNI-JET D – Kippflügel – Griff oben waagerecht

Max. 80 kg Flügelgewicht

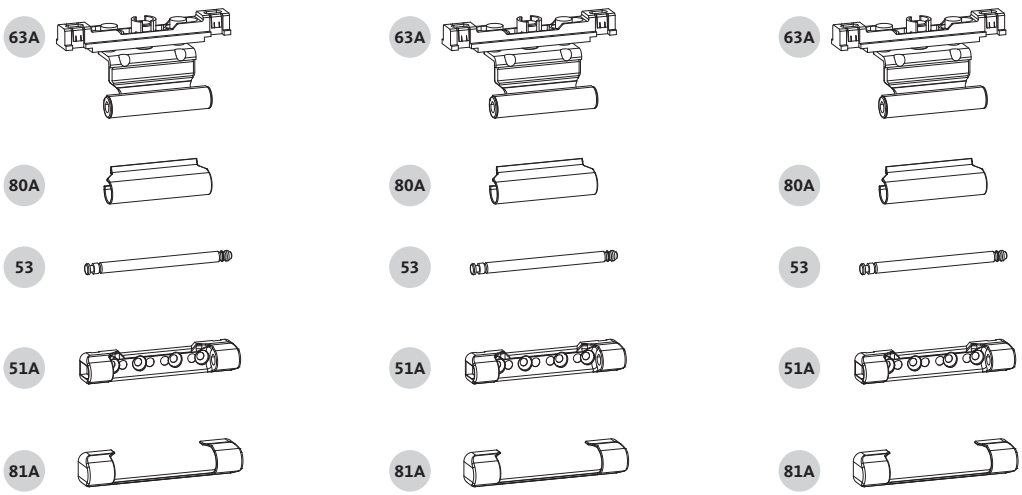

Geprüfte Tragfähigkeit der Beschläge

- **Max. 80 kg**
- Anwendungsdiagramm 0-46854
- Einbauzeichnung Bandseite 0-46795
- FFB = 480–2400 mm
- FFH = 260–1200 mm

UNI-JET D – Kippflügel – Griff oben waagerecht

Max. 80 kg Flügelgewicht

kg max. 80

Kippflügelband [1]

Pos.	NL [mm]	Ü [mm]	System	VE	Bestellnummer
63A	9	18	12/18-9	100	6-36838-18-0-1
		20	12/20-9	100	6-36838-20-0-1
		22	12/22-9	100	6-36838-22-0-1
	13	18	12/18-13	100	6-36839-18-0-1
		20	12/20-13	100	6-36839-20-0-1
		22	12/22-13	100	6-36839-22-0-1

Scherenlager

Pos.	Bohrzapfen	VE	Bestellnummer
51A	Ø 3 mm, L = 2,5 mm	100	6-36026-03-0-1
	Ø 6 mm, L = 2,5 mm	100	6-36026-06-0-1

Scherenlagerstift

Pos.		VE	Bestellnummer
53		100	9-48898-00-0-1

Abdeckkappe Scherenband

Pos.		VE	Bestellnummer
80A		100	9-47795-01-0-1

Abdeckkappe Scherenlager

Pos.		VE	Bestellnummer
81A		100	9-47334-01-0-1

[1] FFB < 1200 mm, 2 Stück Kippflügelbänder.
FFB > 1201 mm, 3 Stück Kippflügelbänder.
Siehe Einbauzeichnung 0-46795.

Weitere Ausführungen und Oberflächen finden Sie im Kapitel Einzelteile ab Seite 278.

UNI-JET D – Drehkippflügel Schrägfenster

Max. 100 kg Flügelgewicht

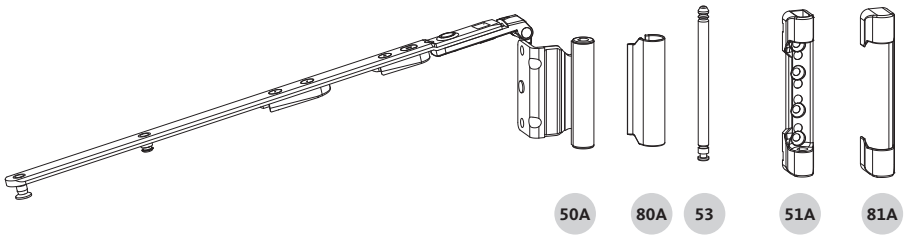

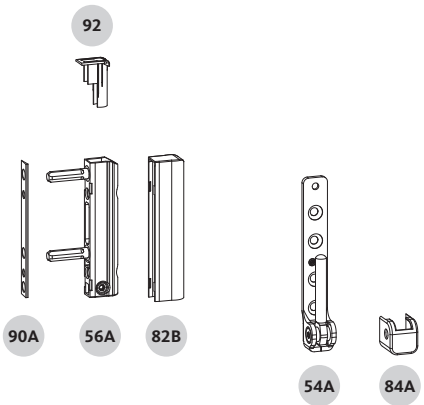

Geprüfte Tragfähigkeit der Beschläge

- **Max. 100 kg**
- Anwendungsdiagramme 0-45877, 0-45878, 0-45879, 0-45880
- Einbauzeichnung Bandseite 0-46742

UNI-JET D – Drehkippflügel Schrägfenster

Max. 100 kg Flügelgewicht

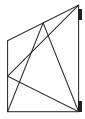

Scherenarm Schrägfenster

Pos.	FFB [mm]	Ü [mm]	System	VE	Bestellnummer
Nutlage 9 mm					
50A	410–510	18	12/18-9	10	6-36818-18-0-1
		20	12/20-9	10	6-36818-20-0-1
		22	12/22-9	10	6-36818-22-0-1
	511–760	18	12/18-9	10	6-36819-18-0-1
		20	12/20-9	10	6-36819-20-0-1
		22	12/22-9	10	6-36819-22-0-1
	761–1210	18	12/18-9	10	6-36820-18-0-1
		20	12/20-9	10	6-36820-20-0-1
		22	12/22-9	10	6-36820-22-0-1
	1211–1460	18	12/18-9	10	6-36821-18-0-1
		20	12/20-9	10	6-36821-20-0-1
		22	12/22-9	10	6-36821-22-0-1
Nutlage 13 mm					
50A	410–510	18	12/18-13	10	6-36822-18-0-1
		20	12/20-13	10	6-36822-20-0-1
		22	12/22-13	10	6-36822-22-0-1
	511–760	18	12/18-13	10	6-36823-18-0-1
		20	12/20-13	10	6-36823-20-0-1
		22	12/22-13	10	6-36823-22-0-1
	761–1210	18	12/18-13	10	6-36824-18-0-1
		20	12/20-13	10	6-36824-20-0-1
		22	12/22-13	10	6-36824-22-0-1
	1211–1460	18	12/18-13	10	6-36825-18-0-1
		20	12/20-13	10	6-36825-20-0-1
		22	12/22-13	10	6-36825-22-0-1

Scherenlager

Pos.	Bohrzapfen	VE	Bestellnummer
51A	Ø 3 mm, L = 2,5 mm	100	6-36026-03-0-1
	Ø 6 mm, L = 2,5 mm	100	6-36026-06-0-1

Scherenlagerstift

Pos.		VE	Bestellnummer
53		100	9-48898-00-0-1

Einbohrband – ohne Drehhemmungsbremse

Pos.	Bohrzapfen	VE	Bestellnummer
56A	Ø 6 mm, L = 23 mm	100	6-36180-01-0-1

Unterlage Einbohrband

Pos.	Schräge Profilüberschlag	VE	Bestellnummer
90A	6°	100	9-48684-06-0-1

Ecklager

Pos.	Bohrzapfen	VE	Bestellnummer
54A	Ø 3 mm, L = 2,5 mm	100	6-36881-03-0-1
	Ø 6 mm, L = 22 mm	100	6-36882-22-0-1

Abdeckkappe Scherenband

Pos.		VE	Bestellnummer
80A		100	9-47795-01-0-1

Abdeckkappe Scherenlager

Pos.		VE	Bestellnummer
81A		100	9-47334-01-0-1

Abdeckkappe Einbohrband

Pos.		VE	Bestellnummer
82B		100	9-47783-01-0-1

Abdeckkappe Ecklager

Pos.		VE	Bestellnummer
84A		100	9-42683-00-0-1

Einstellkappe

Pos.		VE	Bestellnummer
92		100	9-47426-00-0-1

Weitere Ausführungen und Oberflächen finden Sie im Kapitel Einzelteile ab Seite 278.

UNI-JET D – Drehkippflügel Rundbogenfenster

Max. 80 kg Flügelgewicht

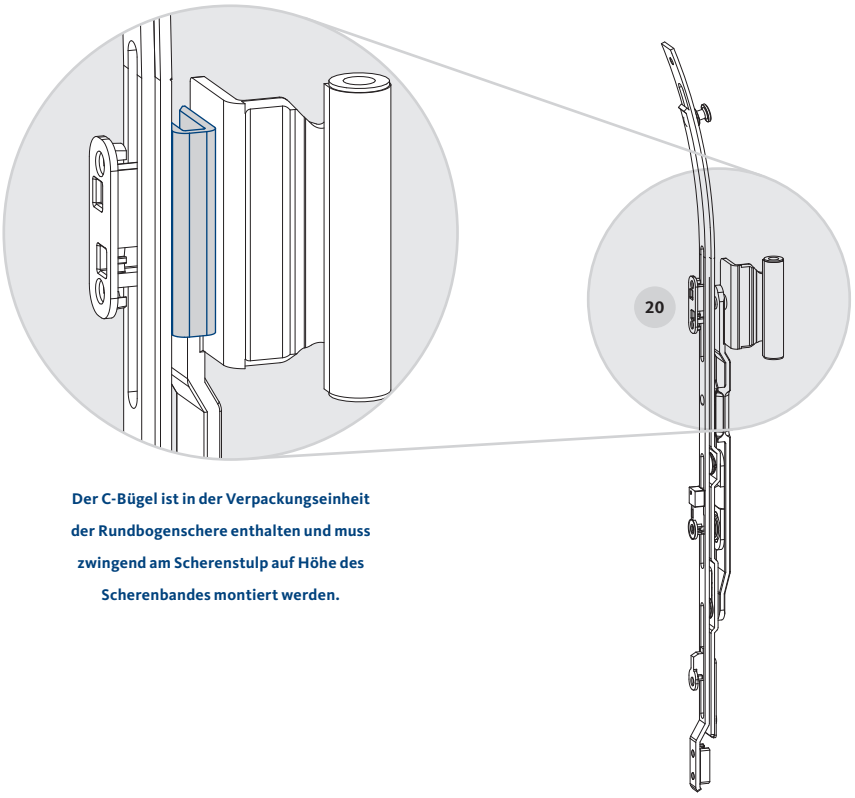

Der C-Bügel ist in der Verpackungseinheit der Rundbogenschere enthalten und muss zwingend am Scherenstulp auf Höhe des Scherenbandes montiert werden.

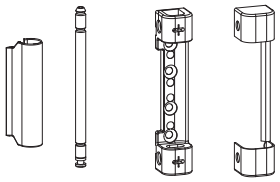

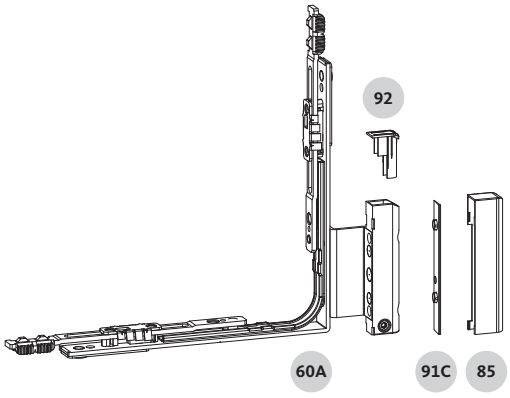

Alternativ zu Eckwinkelfalzband

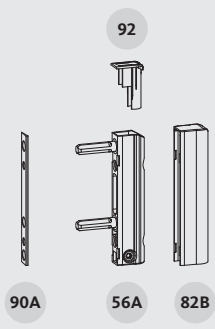

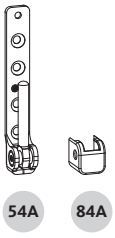

Geprüfte Tragfähigkeit der Beschläge

- **Max. 80 kg**
- Anwendungsdiagramm 0-47727
- Einbauzeichnung Bandseite 0-47637
- Einbauzeichnung Zentralverschluss 0-47299

UNI-JET D – Drehkippflügel Rundbogenfenster

Max. 80 kg Flügelgewicht

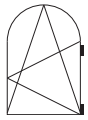

Rundbogenschere

Pos.	FFB [mm]	FFHR [mm]	Ü [mm]	System	VE	Bestellnummer
Nutlage 9 mm						
20	455–1250	470–2090	18	12/18-9	10	6-39336-18-0-1
			20	12/20-9	10	6-39336-20-0-1
			22	12/22-9	10	6-39336-22-0-1
Nutlage 13 mm						
20	455–1250	470–2090	18	12/18-13	10	6-39337-18-0-1
			20	12/20-13	10	6-39337-20-0-1
			22	12/22-13	10	6-39337-22-0-1

Scherenlager Rundbogen

Pos.	Bohrzapfen	VE	Bestellnummer
51J	Ø 3 mm, L = 2,5 mm	100	6-39063-03-0-1

Scherenlagerstift

Pos.		VE	Bestellnummer
53C		100	9-50141-00-0-1

Eckwinkelfalzband – mit Drehhemmungsbremse

Pos.	NL [mm]	Ü [mm]	System	VE	Bestellnummer	
					DIN links	DIN rechts
60A	9	18	12/18-9	50	6-36890-18-L-1	6-36890-18-R-1
		20	12/20-9	50	6-36890-20-L-1	6-36890-20-R-1
		22	12/22-9	50	6-36890-22-L-1	6-36890-22-R-1
	13	18	12/18-13	50	6-36891-18-L-1	6-36891-18-R-1
		20	12/20-13	50	6-36891-20-L-1	6-36891-20-R-1
		22	12/22-13	50	6-36891-22-L-1	6-36891-22-R-1

Unterlage Eckwinkelfalzband

Pos.	Schräge Profilüberschlag	VE	Bestellnummer	
			DIN links	DIN rechts
91C	6°	100	9-48658-06-L-7	9-48658-06-R-7

Einbohrband – ohne Drehhemmungsbremse

Pos.	Bohrzapfen	VE	Bestellnummer
56A	Ø 6 mm, L = 23 mm	100	6-36180-01-0-1

Unterlage Einbohrband

Pos.	Schräge Profilüberschlag	VE	Bestellnummer
90A	6°	100	9-48684-06-0-1

Ecklager

Pos.	Bohrzapfen	VE	Bestellnummer
54A	Ø 3 mm, L = 2,5 mm	100	6-36881-03-0-1
	Ø 6 mm, L = 22 mm	100	6-36882-22-0-1

Abdeckkappe Scherenband

Pos.		VE	Bestellnummer
80A		100	9-47795-01-0-1

Abdeckkappe Scherenlager Rundbogen

Pos.		VE	Bestellnummer
81D		100	9-50710-00-0-1

Abdeckkappe Eckwinkelfalzband

Pos.		VE	Bestellnummer	
			DIN links	DIN rechts
85		100	9-47782-00-L-1	9-47782-00-R-1

Abdeckkappe Einbohrband

Pos.		VE	Bestellnummer
82B		100	9-47783-01-0-1

Abdeckkappe Ecklager

Pos.		VE	Bestellnummer
84A		100	9-42683-00-0-1

Einstellkappe

Pos.		VE	Bestellnummer
92		100	9-47426-00-0-1

Weitere Ausführungen und Oberflächen finden Sie im Kapitel Einzelteile ab Seite 278.

UNI-JET D – Drehflügel Rundbogenfenster

Max. 80 kg Flügelgewicht

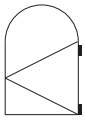

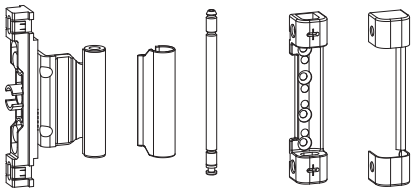

49A 80A 53C 51J 81D

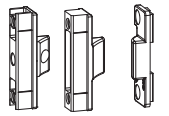

64B 64A 64C

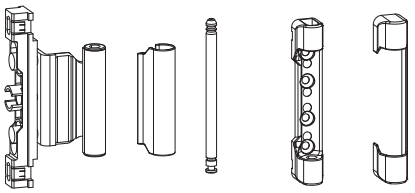

62A 80A 53 51A 81A

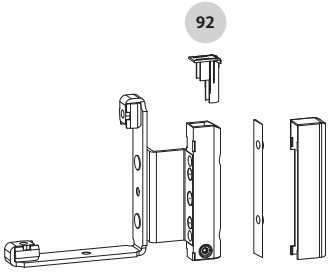

92 57C 91A 83A

Alternativ zu Falzeckband

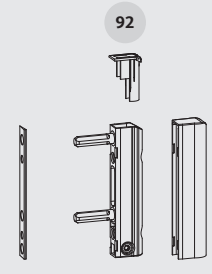

92 90A 56A 82B

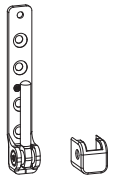

54A 84A

Geprüfte Tragfähigkeit der Beschläge

- **Max. 80 kg**
- Anwendungsdiagramm 0-47727
- Einbauzeichnung Bandseite 0-47637
- Einbauzeichnung Zentralverschluss 0-47299

UNI-JET D – Drehflügel Rundbogenfenster

Max. 80 kg Flügelgewicht

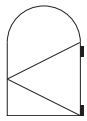

Drehflügelfalzband Rundbogen

Pos.	NL [mm]	Ü [mm]	System	VE	Bestellnummer
49A	13	18	12/18-13	50	6-40191-18-0-1
		20	12/20-13	50	6-40191-20-0-1

Scherenlager Rundbogen

Pos.	Bohrzapfen	VE	Bestellnummer
51J	Ø 3 mm, L = 2,5 mm	100	6-39063-03-0-1

Scherenlagerstift

Pos.		VE	Bestellnummer
53C		100	9-50141-00-0-1

Zwangsmittelverriegelung – verdeckt liegend

Pos.	Bezeichnung	VE	Bestellnummer
64B	Flügelteil – einstellbar	100	6-34229-00-0-1
64A	Flügelteil – nicht einstellbar	100	9-40564-00-0-1
64C	Rahmenteil	100	profilspezifisch

Mittelband Drehflügel – mit Ausgleich [1]

Pos.	NL [mm]	Ü [mm]	System	VE	Bestellnummer
62A	13	18	12/18-13	100	6-36842-18-0-1
		20	12/20-13	100	6-36842-20-0-1

Scherenlager

Pos.	Bohrzapfen	VE	Bestellnummer
51A	Ø 3 mm, L = 2,5 mm	100	6-36026-03-0-1
	Ø 6 mm, L = 2,5 mm	100	6-36026-06-0-1

Scherenlagerstift

Pos.		VE	Bestellnummer
53		100	9-48898-00-0-1

Falzeckband – ohne Drehhemmungsbremse

Pos.	NL [mm]	Ü [mm]	System	VE	Bestellnummer	
					DIN links	DIN rechts
57C	13	18	12/18-13	100	6-36139-18-L-1	6-36139-18-R-1
		20	12/20-13	100	6-36139-20-L-1	6-36139-20-L-1

Unterlage Falzeckband

Pos.	Schräge Profilüberschlag	VE	Bestellnummer	
			DIN links	DIN rechts
91A	6°	100	9-48658-06-L-7	9-48658-06-R-7

Einbohrband – ohne Drehhemmungsbremse

Pos.	Bohrzapfen	VE	Bestellnummer
56A	Ø 6 mm, L = 23 mm	100	6-36180-01-0-1

Unterlage Einbohrband

Pos.	Schräge Profilüberschlag	VE	Bestellnummer	
			DIN links	DIN rechts
90A	6°	100	9-48684-06-L-1	9-48684-06-R-1

Ecklager

Pos.	Bohrzapfen	VE	Bestellnummer
54A	Ø 3 mm, L = 2,5 mm	100	6-36881-03-0-1
	Ø 6 mm, L = 22 mm	100	6-36882-22-0-1

Abdeckkappe Scherenband

Pos.		VE	Bestellnummer
80A		100	9-47795-01-0-1

Abdeckkappe Scherenlager Rundbogen

Pos.		VE	Bestellnummer
81D		100	9-50710-00-0-1

Abdeckkappe Scherenlager

Pos.		VE	Bestellnummer
81A		100	9-47334-01-0-1

Abdeckkappe Falzeckband

Pos.		VE	Bestellnummer	
			DIN links	DIN rechts
83A		100	9-47782-00-L-1	9-47782-00-R-1

Abdeckkappe Einbohrband

Pos.		VE	Bestellnummer
82B		100	9-47783-01-0-1

Abdeckkappe Ecklager

Pos.		VE	Bestellnummer
84A		100	9-42683-00-0-1

Einstellkappe

Pos.		VE	Bestellnummer
92		100	9-47426-00-0-1

[1] Ab FFHR 751 mm Mittelband Drehflügel einsetzen.

Weitere Ausführungen und Oberflächen finden Sie im Kapitel Einzelteile ab Seite 278.

UNI-JET D – Zubehör Bandseite

Scherenlager

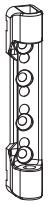

Scherenlager

Pos.	Bohrzapfen	VE	Bestellnummer
51A	Ø 3 mm, L = 2,5 mm	100	6-36026-03-0-1
	Ø 6 mm, L = 2,5 mm	100	6-36026-06-0-1

- Kompatibel mit Bandseite D bis 100 kg Flügelgewicht.
- Zu jedem Scherenlager ist ein Scherenlagerstift separat zu bestellen.
- Passende Abdeckkappe 9-47334-01 (siehe Seite 288).

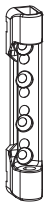

Scherenlager

Pos.	Bohrzapfen	VE	Bestellnummer
51A	Ø 6 mm, L = 10 mm	100	6-36026-10-0-1

- Kompatibel mit Bandseite D bis 150 kg Flügelgewicht.
- Zu jedem Scherenlager ist ein Scherenlagerstift separat zu bestellen.
- Passende Abdeckkappe 9-47334-01 (siehe Seite 288).

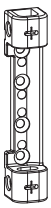

Scherenlager für Rundbogen

Pos.	Bohrzapfen	VE	Bestellnummer
51J	Ø 3 mm, L = 2,5 mm	100	6-39063-03-0-1

- Kompatibel mit Bandseite D bis 80 kg Flügelgewicht.
- Zu jedem Scherenlager ist ein Scherenlagerstift separat zu bestellen.
- Passende Abdeckkappe 9-50710-00 (siehe Seite 288).

UNI-JET D – Zubehör Bandseite

Scherenlagerstift

Scherenlagerstift

Pos.		VE	Bestellnummer
53		100	9-48898-00-0-1

- Kompatibel mit den Scherenlagern der Bandseiten D, M6 und S.
- Zu jedem Scherenlager ist ein Scherenlagerstift separat zu bestellen.

Scherenlagerstift für Rundbogen

Pos.		VE	Bestellnummer
53C		100	9-50141-00-0-1

- Kompatibel mit den Scherenlagern für Rundbogen der Bandseiten D, M6 und S.
- Zu jedem Scherenlager ist ein Scherenlagerstift separat zu bestellen.

UNI-JET D – Zubehör Bandseite

Ecklager

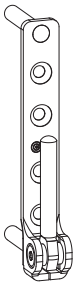

Ecklager

Pos.	Bohrzapfen	VE	Bestellnummer
54A	**Für Flügelgewichte bis 100 kg**		
	Ø 3 mm, L = 2,5 mm	100	6-36881-03-0-1
	Ø 6 mm, L = 2,5 mm	100	6-36881-06-0-1
	Ø 6 mm, L = 5 mm	100	6-36882-05-0-1
	Ø 6 mm, L = 10 mm	100	6-36882-10-0-1
	Ø 6 mm, L = 5, 10 mm	100	6-36882-11-0-1
	Für Flügelgewichte bis 130 kg		
	Ø 6 mm, L = 22 mm	100	6-36882-22-0-1
	Ø 6 mm, L = 5, 22 mm	100	6-36882-25-0-1
	Ø 6 mm, L = 30 mm	100	6-36882-30-0-1

- Kompatibel mit Bandseite D bis 100 / 130 kg Flügelgewicht.
- Passende Abdeckkappe 9-42683-00 (siehe Seite 289).

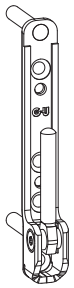

Ecklager

Pos.	Bohrzapfen	VE	Bestellnummer
54C	Ø 6 mm, L = 30 mm	100	6-32282-30-0-1

- Kompatibel mit Bandseite D bis 150 kg Flügelgewicht.
- Passende Abdeckkappe 9-37770-00 (siehe Seite 289).

UNI-JET D – Zubehör Bandseite

Einbohrband

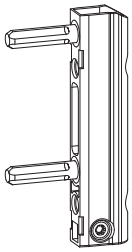

Einbohrband
ohne Drehhemmungsbremse

Pos.	Bohrzapfen	VE	Bestellnummer
56A	Ø 6 mm, L = 23 mm	100	6-36180-01-0-1
	Ø 6 mm, L = 16 mm	100	6-36180-05-0-1

- Kompatibel mit Bandseite D bis 130 kg Flügelgewicht.
- Leichtes Einstellen ohne Kappenabnahme dank flexibler Einstellkappe (9-47426) am Einbohrband (siehe Seite 291).
- Passende Abdeckkappe 9-47783-01 (siehe Seite 290).
- Bohrzapfen muss durch min. zwei Profilwandungen gehen.
- Nicht bei RC3 einsetzbar.

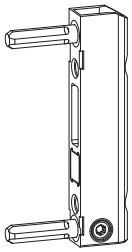

Einbohrband
mit Drehhemmungsbremse

Pos.	Bohrzapfen	VE	Bestellnummer	
			DIN links	DIN rechts
56B	Ø 6 mm, L = 23 mm	100	6-36181-01-L-1	6-36181-01-R-1

- Kompatibel mit Bandseite D bis 130 kg Flügelgewicht.
- Leichtes Einstellen ohne Kappenabnahme dank flexibler Einstellkappe (9-47426) am Einbohrband (siehe Seite 291).
- Einstellbare, verdeckte Drehhemmungsbremse verhindert, dass der Flügel (auch bei leichtem Luftzug) selbstständig zuläuft.
- Passende Abdeckkappe 9-47782-01 (siehe Seite 290).
- Bohrzapfen muss durch min. zwei Profilwandungen gehen.
- Nicht bei RC3 einsetzbar.

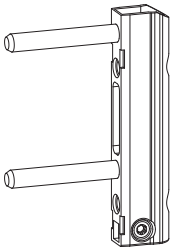

Einbohrband
ohne Drehhemmungsbremse

Pos.	Bohrzapfen	VE	Bestellnummer
56C	Ø 6 mm, L = 37 mm	100	6-36180-03-0-1

- Kompatibel mit Bandseite D bis 130 kg Flügelgewicht.
- Leichtes Einstellen ohne Kappenabnahme dank flexibler Einstellkappe (9-47426) am Einbohrband (siehe Seite 291).
- Passende Abdeckkappe 9-47783-01 (siehe Seite 290).
- Bohrzapfen aus Stahl.
- Bohrzapfen muss durch min. zwei Profilwandungen gehen.

UNI-JET D – Zubehör Bandseite

Falzeckband – mit Beschlagnut

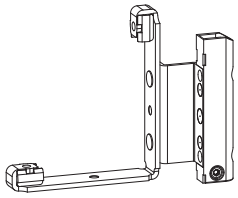

Falzeckband
ohne Drehhemmungsbremse

Pos.	NL [mm]	Ü [mm]	VE	Bestellnummer	
				DIN links	DIN rechts
57C	9	18	100	6-36138-18-L-1	6-36138-18-R-1
		20	100	6-36138-20-L-1	6-36138-20-R-1
		22	100	6-36138-22-L-1	6-36138-22-R-1
	13	18	100	6-36139-18-L-1	6-36139-18-R-1
		20	100	6-36139-20-L-1	6-36139-20-R-1
		22	100	6-36139-22-L-1	6-36139-22-R-1

- Kompatibel mit Bandseite D bis 150 kg Flügelgewicht.
- Leichtes Einstellen ohne Kappenabnahme dank flexibler Einstellkappe (9-47426) am Falzeckband (siehe Seite 291).
- Passende Abdeckkappe 9-47782-00-L/R (siehe Seite 292).

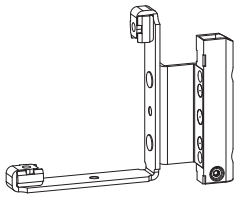

Falzeckband
mit Drehhemmungsbremse

Pos.	NL [mm]	Ü [mm]	VE	Bestellnummer	
				DIN links	DIN rechts
57C	9	18	100	6-36140-18-L-1	6-36140-18-R-1
		20	100	6-36140-20-L-1	6-36140-20-R-1
		22	100	6-36140-22-L-1	6-36140-22-R-1
	13	18	100	6-36141-18-L-1	6-36141-18-R-1
		20	100	6-36141-20-L-1	6-36141-20-R-1
		22	100	6-36141-22-L-1	6-36141-22-R-1

- Kompatibel mit Bandseite D bis 150 kg Flügelgewicht.
- Leichtes Einstellen ohne Kappenabnahme dank flexibler Einstellkappe (9-47426) am Falzeckband (siehe Seite 291).
- Einstellbare, verdeckte Drehhemmungsbremse verhindert, dass der Flügel (auch bei leichtem Luftzug) selbstständig zuläuft.
- Passende Abdeckkappe 9-47782-00-L/R (siehe Seite 292).

UNI-JET D – Zubehör Bandseite

Eckwinkelfalzband

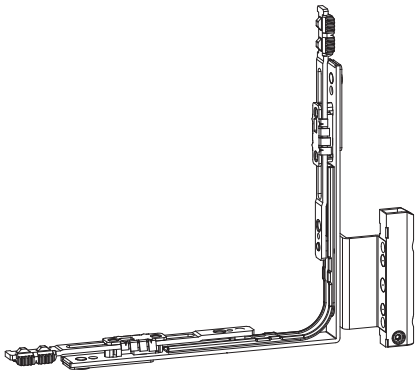

Eckwinkelfalzband
mit Drehhemmungsbremse

Pos.	NL [mm]	Ü [mm]	VE	Bestellnummer	
				DIN links	DIN rechts
60A	9	18	50	6-36890-18-L-1	6-36890-18-R-1
		20	50	6-36890-20-L-1	6-36890-20-R-1
		22	50	6-36890-22-L-1	6-36890-22-R-1
	13	18	50	6-36891-18-L-1	6-36891-18-R-1
		20	50	6-36891-20-L-1	6-36891-20-R-1
		22	50	6-36891-22-L-1	6-36891-22-R-1

- Kompatibel mit Bandseite D bis 100 kg Flügelgewicht.
- Das Eckwinkelfalzband vereint die Funktion von Falzeckband und Eckumlenkung. Die integrierte Eckumlenkung hat dabei die Funktion, die bandseitige Verriegelung unten über die Flügelecke zu führen.
- Für Schräg- und Rundbogenfenster.
- Leichtes Einstellen ohne Kappenabnahme dank flexibler Einstellkappe (9-47426) am Eckwinkelfalzband (siehe Seite 291).
- Einstellbare, verdeckte Drehhemmungsbremse verhindert, dass der Flügel (auch bei leichtem Luftzug) selbstständig zuläuft.
- Passende Abdeckkappe 9-47782-00-L/R (siehe Seite 292).

UNI-JET D – Zubehör Bandseite

Sonderlösung: höher gesetztes Falzeckband

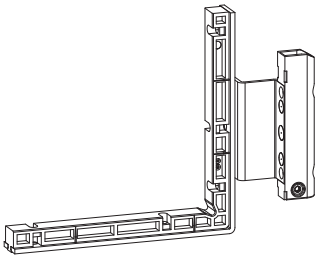

Höher gesetztes Falzeckband
mit Beschlagnut – mit Drehhemmungsbremse

Pos.	NL [mm]	Ü [mm]	VE	Bestellnummer	
				DIN links	DIN rechts
58A	13	18	50	6-36883-18-L-1	6-36883-18-R-1
		20	50	6-36883-20-L-1	6-36883-20-R-1
		22	50	6-36883-22-L-1	6-36883-22-R-1

- Kompatibel mit Bandseite D bis 130 kg Flügelgewicht.
- Geeignet für barrierefreies Bauen, Balkontüren oder Schiebefaltanlagen mit niedriger Schwelle.
- Für Flügel mit umlaufender 16-mm-Beschlagnut.
- Einstellbare, verdeckte Drehhemmungsbremse verhindert, dass der Flügel (auch bei leichtem Luftzug) selbstständig zuläuft.
- Passende Abdeckkappe 9-47782-00-L/R (siehe Seite 292).

UNI-JET D – Zubehör Bandseite

Sonderlösung: keine Überschlagverschraubung über Eckband

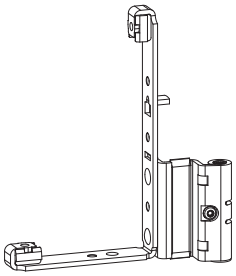

Falzeckband
mit Beschlagnut – mit Drehhemmungsbremse

Pos.	NL [mm]	Ü [mm]	VE	Bestellnummer	
				DIN links	DIN rechts
59A	9	18	50	6-37455-18-L-1	6-37455-18-R-1
		20	50	6-37455-20-L-1	6-37455-20-R-1
	13	18	50	6-37456-18-L-1	6-37456-18-R-1
		20	50	6-37456-20-L-1	6-37456-20-R-1

- Kompatibel mit Bandseite D bis 100 kg Flügelgewicht.
- Sonder-Bandseitenlösung für Kunststoffprofile mit z. B. zu niedriger Überschlaghöhe, um Standard-Falzeckbänder befestigen zu können.
- Verschraubung nur in der Beschlagnut (nicht zusätzlich im Überschlag wie bei der Standard-Bandseite D).
- Einstellbare, verdeckte Drehhemmungsbremse verhindert, dass der Flügel (auch bei leichtem Luftzug) selbstständig zuläuft.
- Passende Abdeckkappe 9-40487-00-L/R (siehe Seite 292).

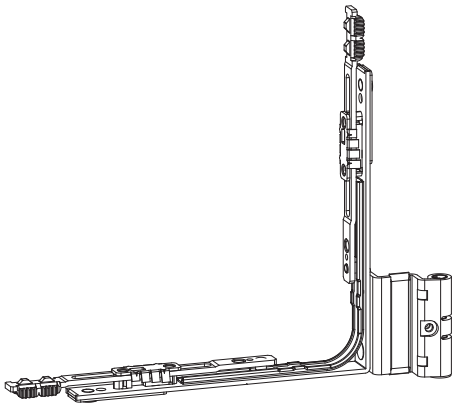

Eckwinkelfalzband
mit Drehhemmungsbremse

Pos.	NL [mm]	Ü [mm]	VE	Bestellnummer	
				DIN links	DIN rechts
60H	9	18	50	6-39000-18-L-1	6-39000-18-R-1
		20	50	6-39000-20-L-1	6-39000-20-R-1
	13	18	50	6-39001-18-L-1	6-39001-18-R-1
		20	50	6-39001-20-L-1	6-39001-20-R-1

- Kompatibel mit Bandseite D bis 100 kg Flügelgewicht.
- Sonder-Bandseitenlösung für Kunststoffprofile mit z. B. zu niedriger Überschlaghöhe, um Standard-Eckwinkelfalzbänder befestigen zu können.
- Verschraubung nur in der Beschlagnut (nicht zusätzlich im Überschlag wie bei der Standard-Bandseite D).
- Geeignet für Flügel mit umlaufender 16-mm-Beschlagnut.
- Das Eckwinkelfalzband vereint die Funktion von Falzeckband und Eckumlenkung. Die integrierte Eckumlenkung hat dabei die Funktion, die bandseitige Verriegelung unten über die Flügelecke zu führen.
- Für Schräg- und Rundbogenfenster.
- Einstellbare, verdeckte Drehhemmungsbremse verhindert, dass der Flügel (auch bei leichtem Luftzug) selbstständig zuläuft.
- Passende Abdeckkappe 9-40487-00-L/R (siehe Seite 292).

UNI-JET D – Zubehör Bandseite

Unterlagen

Unterlage Einbohrband

Pos.	Profilüberschlag	VE	Farben	Bestellnummer
90A	Schräge 6° (profilspezifisch)	100	grau	9-48684-06-0-1
		100	weiß	9-48684-06-0-7

Unterlage Einbohrband R14

Pos.	Profilüberschlag	Farben	VE	Bestellnummer	
				DIN links	DIN rechts
90B	14 mm Radius (profilspezifisch)	weiß	100	9-48684-14-L-7	9-48684-14-R-7

Unterlage Falzeckband

Pos.	Profilüberschlag	Farben	VE	Bestellnummer	
				DIN links	DIN rechts
91A	Schräge 6° (profilspezifisch)	weiß	100	9-48658-06-L-7	9-48658-06-R-7

Unterlage Eckwinkelfalzband

91C	Schräge 6° (profilspezifisch)	weiß	100	9-48658-06-L-7	9-48658-06-R-7

Unterlage Falzeckband R14

Pos.	Profilüberschlag	Farben	VE	Bestellnummer	
				DIN links	DIN rechts
90C	14 mm Radius (profilspezifisch)	weiß	100	9-48658-14-L-7	9-48658-14-R-7

- Weitere Farben auf Anfrage erhältlich.

UNI-JET D – Zubehör Bandseite

Abdeckkappen

Abdeckkappe
für Scherenband

Pos.	Farben	GU Intern Ref.	Info	Bestellnummer
80A	Silber	1N (lackiert)	EV1	9-47795-01-0-1
	Neusilber	2N (lackiert)	EV2	9-47795-01-0-2
	Messing bedampft	3R (bedampft)	Messing bed.	9-47795-01-0-3
	Messingfarbig	3N (lackiert)	Messing farb.	9-47795-01-0-3N
	Mittelbronze	4N (lackiert)	UC3	9-47795-01-0-4
	Dunkelbraun	5X (eingefärbt)	UC5	9-47795-01-0-5
	Lehmbraun	54 (lackiert)	RAL 8003	9-47795-01-0-54
	Schwarz	6N (lackiert)	RAL 9005	9-47795-01-0-6
	Cremeweiß	7R (lackiert)	RAL 9001	9-47795-01-0-7R
	Verkehrsweiß	7X (eingefärbt)	RAL 9016	9-47795-01-0-7
	Niro-farbig	8X (lackiert)	Niro-farbig	9-47795-01-0-8
	Hellelfenbein	AN (lackiert)	RAL 1015	9-47795-01-0-AN
	Hellbraun	AM (lackiert)	F4 Hellbraun	9-47795-01-0-AM
	Titan	CL (lackiert)	Titan	9-47795-01-0-C
	Anthrazitgrau	DP (lackiert)	RAL 7016	9-47795-01-0-DP

- Verpackung: Abdeckkappen zu 100 Stück im Karton.
- Weitere Farben auf Anfrage erhältlich.

UNI-JET D – Zubehör Bandseite

Abdeckkappen

Abdeckkappe
für Scherenlager

Pos.	Farben	GU Intern Ref.	Info	Bestellnummer
81A	Silber	1N (lackiert)	EV1	9-47334-01-0-1
	Neusilber	2N (lackiert)	EV2	9-47334-01-0-2
	Messing bedampft	3R (bedampft)	Messing bed.	9-47334-01-0-3
	Messingfarbig	3N (lackiert)	Messing farb.	9-47334-01-0-3N
	Mittelbronze	4N (lackiert)	UC3	9-47334-01-0-4
	Dunkelbraun	5X (eingefärbt)	UC5	9-47334-01-0-5
	Lehmbraun	54 (lackiert)	RAL 8003	9-47334-01-0-54
	Schwarz	6N (lackiert)	RAL 9005	9-47334-01-0-6
	Cremeweiß	7R (lackiert)	RAL 9001	9-47334-01-0-7R
	Verkehrsweiß	7X (eingefärbt)	RAL 9016	9-47334-01-0-7
	Niro-farbig	8X (lackiert)	Niro-farbig	9-47334-01-0-8
	Hellelfenbein	AN (lackiert)	RAL 1015	9-47334-01-0-AN
	Hellbraun	AM (lackiert)	F4 Hellbraun	9-47334-01-0-AM
	Titan	CL (lackiert)	Titan	9-47334-01-0-C
	Anthrazitgrau	DP (lackiert)	RAL 7016	9-47334-01-0-DP

- Verpackung: Abdeckkappen zu 100 Stück im Karton.
- Weitere Farben auf Anfrage erhältlich.

Abdeckkappe
für Scherenlager Rundbogen

Pos.	Farben	GU Intern Ref.	Info	Bestellnummer
81D	Silber	1N (lackiert)	EV1	9-50710-00-0-1
	Neusilber	2N (lackiert)	EV2	9-50710-00-0-2
	Messing bedampft	3R (bedampft)	Messing bed.	9-50710-00-0-3
	Messingfarbig	3N (lackiert)	Messing farb.	9-50710-00-0-3N
	Mittelbronze	4N (lackiert)	UC3	9-50710-00-0-4
	Dunkelbraun	5X (eingefärbt)	UC5	9-50710-00-0-5
	Lehmbraun	54 (lackiert)	RAL 8003	9-50710-00-0-54
	Schwarz	6N (lackiert)	RAL 9005	9-50710-00-0-6
	Cremeweiß	7R (lackiert)	RAL 9001	9-50710-00-0-7R
	Verkehrsweiß	7X (eingefärbt)	RAL 9016	9-50710-00-0-7
	Niro-farbig	8X (lackiert)	Niro-farbig	9-50710-00-0-8
	Hellelfenbein	AN (lackiert)	RAL 1015	9-50710-00-0-AN
	Hellbraun	AM (lackiert)	F4 Hellbraun	9-50710-00-0-AM
	Titan	CL (lackiert)	Titan	9-50710-00-0-C
	Anthrazitgrau	DP (lackiert)	RAL 7016	9-50710-00-0-DP

- Verpackung: Abdeckkappen zu 100 Stück im Karton.
- Weitere Farben auf Anfrage erhältlich.

UNI-JET D – Zubehör Bandseite

Abdeckkappen

Abdeckkappe
für Ecklager 6-36881 und 6-36882

Pos.	Farben	GU Intern Ref.	Info	Bestellnummer
84A	Silber	1N (lackiert)	EV1	9-42683-00-0-1
	Neusilber	2N (lackiert)	EV2	9-42683-00-0-2
	Messing bedampft	3R (bedampft)	Messing bed.	9-42683-00-0-3
	Messingfarbig	3N (lackiert)	Messing farb.	9-42683-00-0-3N
	Mittelbronze	4N (lackiert)	UC3	9-42683-00-0-4
	Dunkelbraun	5X (eingefärbt)	UC5	9-42683-00-0-5
	Lehmbraun	54 (lackiert)	RAL 8003	9-42683-00-0-54
	Schwarz	6N (lackiert)	RAL 9005	9-42683-00-0-6
	Cremeweiß	7R (lackiert)	RAL 9001	9-42683-00-0-7R
	Verkehrsweiß	7X (eingefärbt)	RAL 9016	9-42683-00-0-7
	Niro-farbig	8X (lackiert)	Niro-farbig	9-42683-00-0-8
	Hellelfenbein	AN (lackiert)	RAL 1015	9-42683-00-0-AN
	Hellbraun	AM (lackiert)	F4 Hellbraun	9-42683-00-0-AM
	Titan	CL (lackiert)	Titan	9-42683-00-0-C
	Anthrazitgrau	DP (lackiert)	RAL 7016	9-42683-00-0-DP

- Verpackung: Abdeckkappen zu 100 Stück im Karton.
- Weitere Farben auf Anfrage erhältlich.

Abdeckkappe
für Ecklager 6-32282

Pos.	Farben	GU Intern Ref.	Info	Bestellnummer
84B	Silber	1N (lackiert)	EV1	9-37770-00-0-1
	Neusilber	2N (lackiert)	EV2	9-37770-00-0-2
	Messing bedampft	3R (bedampft)	Messing bed.	9-37770-00-0-3
	Messingfarbig	3N (lackiert)	Messing farb.	9-37770-00-0-3N
	Mittelbronze	4N (lackiert)	UC3	9-37770-00-0-4
	Dunkelbraun	5X (eingefärbt)	UC5	9-37770-00-0-5
	Lehmbraun	54 (lackiert)	RAL 8003	9-37770-00-0-54
	Schwarz	6N (lackiert)	RAL 9005	9-37770-00-0-6
	Cremeweiß	7R (lackiert)	RAL 9001	9-37770-00-0-7R
	Verkehrsweiß	7X (eingefärbt)	RAL 9016	9-37770-00-0-7
	Niro-farbig	8X (lackiert)	Niro-farbig	9-37770-00-0-8
	Hellelfenbein	AN (lackiert)	RAL 1015	9-37770-00-0-AN
	Hellbraun	AM (lackiert)	F4 Hellbraun	9-37770-00-0-AM
	Titan	CL (lackiert)	Titan	9-37770-00-0-C
	Anthrazitgrau	DP (lackiert)	RAL 7016	9-37770-00-0-DP

- Verpackung: Abdeckkappen zu 100 Stück im Karton.
- Weitere Farben auf Anfrage erhältlich.

UNI-JET D – Zubehör Bandseite

Abdeckkappen

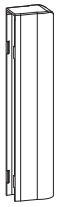

Abdeckkappe
für Einbohrband ohne Drehhemmungsbremse

Pos.	Farben	GU Intern Ref.	Info	Bestellnummer
82B	Silber	1N (lackiert)	EV1	9-47783-01-0-1
	Neusilber	2N (lackiert)	EV2	9-47783-01-0-2
	Messing bedampft	3R (bedampft)	Messing bed.	9-47783-01-0-3
	Messingfarbig	3N (lackiert)	Messing farb.	9-47783-01-0-3N
	Mittelbronze	4N (lackiert)	UC3	9-47783-01-0-4
	Dunkelbraun	5X (eingefärbt)	UC5	9-47783-01-0-5
	Lehmbraun	54 (lackiert)	RAL 8003	9-47783-01-0-54
	Schwarz	6N (lackiert)	RAL 9005	9-47783-01-0-6
	Cremeweiß	7R (lackiert)	RAL 9001	9-47783-01-0-7R
	Verkehrsweiß	7X (eingefärbt)	RAL 9016	9-47783-01-0-7
	Niro-farbig	8X (lackiert)	Niro-farbig	9-47783-01-0-8
	Hellelfenbein	AN (lackiert)	RAL 1015	9-47783-01-0-AN
	Hellbraun	AM (lackiert)	F4 Hellbraun	9-47783-01-0-AM
	Titan	CL (lackiert)	Titan	9-47783-01-0-C
	Anthrazitgrau	DP (lackiert)	RAL 7016	9-47783-01-0-DP

- Verpackung: Abdeckkappen zu 100 Stück im Karton.
- Weitere Farben auf Anfrage erhältlich.

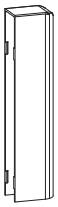

Abdeckkappe
für Einbohrband mit Drehhemmungsbremse

Pos.	Farben	GU Intern Ref.	Info	Bestellnummer
82A	Silber	1N (lackiert)	EV1	9-47782-01-0-1
	Neusilber	2N (lackiert)	EV2	9-47782-01-0-2
	Messing bedampft	3R (bedampft)	Messing bed.	9-47782-01-0-3
	Messingfarbig	3N (lackiert)	Messing farb.	9-47782-01-0-3N
	Mittelbronze	4N (lackiert)	UC3	9-47782-01-0-4
	Dunkelbraun	5X (eingefärbt)	UC5	9-47782-01-0-5
	Lehmbraun	54 (lackiert)	RAL 8003	9-47782-01-0-54
	Schwarz	6N (lackiert)	RAL 9005	9-47782-01-0-6
	Cremeweiß	7R (lackiert)	RAL 9001	9-47782-01-0-7R
	Verkehrsweiß	7X (eingefärbt)	RAL 9016	9-47782-01-0-7
	Niro-farbig	8X (lackiert)	Niro-farbig	9-47782-01-0-8
	Hellelfenbein	AN (lackiert)	RAL 1015	9-47782-01-0-AN
	Hellbraun	AM (lackiert)	F4 Hellbraun	9-47782-01-0-AM
	Titan	CL (lackiert)	Titan	9-47782-01-0-C
	Anthrazitgrau	DP (lackiert)	RAL 7016	9-47782-01-0-DP

- Verpackung: Abdeckkappen zu 100 Stück im Karton.
- Weitere Farben auf Anfrage erhältlich.

UNI-JET D – Zubehör Bandseite

Einstellkappen

Einstellkappe

Pos.	Farben	GU Intern Ref.	Info	Bestellnummer
92	Silber	1N (lackiert)	EV1	9-47426-00-0-1
	Verkehrsweiß	7X (eingefärbt)	RAL 9016	9-47426-00-0-7

- Verpackung: Einstellkappen zu 100 Stück im Karton.
- Weitere Farben auf Anfrage erhältlich.

UNI-JET D – Zubehör Bandseite

Abdeckkappen

Abdeckkappe
für Falzeckband / Eckwinkelfalzband

Pos.	Farben	GU Intern Ref.	Info	Bestellnummer	
				DIN links	DIN rechts
83A 85	Silber	1N (lackiert)	EV1	9-47782-00-L-1	9-47782-00-R-1
	Neusilber	2N (lackiert)	EV2	9-47782-00-L-2	9-47782-00-R-2
	Messing bedampft	3R (bedampft)	Messing bed.	9-47782-00-L-3	9-47782-00-R-3
	Messingfarbig	3N (lackiert)	Messing farb.	9-47782-00-L-3N	9-47782-00-R-3N
	Mittelbronze	4N (lackiert)	UC3	9-47782-00-L-4	9-47782-00-R-4
	Dunkelbraun	5X (eingefärbt)	UC5	9-47782-00-L-5	9-47782-00-R-5
	Lehmbraun	54 (lackiert)	RAL 8003	9-47782-00-L-54	9-47782-00-R-54
	Schwarz	6N (lackiert)	RAL 9005	9-47782-00-L-6	9-47782-00-R-6
	Cremeweiß	7R (lackiert)	RAL 9001	9-47782-00-L-7R	9-47782-00-R-7R
	Verkehrsweiß	7X (eingefärbt)	RAL 9016	9-47782-00-L-7	9-47782-00-R-7
	Niro-farbig	8X (lackiert)	Niro-farbig	9-47782-00-L-8	9-47782-00-R-8
	Hellelfenbein	AN (lackiert)	RAL 1015	9-47782-00-L-AN	9-47782-00-R-AN
	Hellbraun	AM (lackiert)	F4 Hellbraun	9-47782-00-L-AM	9-47782-00-R-AM
	Titan	CL (lackiert)	Titan	9-47782-00-L-C	9-47782-00-R-C
	Anthrazitgrau	DP (lackiert)	RAL 7016	9-47782-00-L-DP	9-47782-00-R-DP

- Verpackung: Abdeckkappen zu 100 Stück im Karton.
- Weitere Farben auf Anfrage erhältlich.

Abdeckkappe
für Falzeckband / Eckwinkelfalzband – ohne Überschlagverschraubung – mit Drehhemmungsbremse

Farben	GU Intern Ref.	Info	Bestellnummer	
			DIN links	DIN rechts
Silber	1N (lackiert)	EV1	9-40487-00-L-1	9-40487-00-R-1
Neusilber	2N (lackiert)	EV2	9-40487-00-L-2	9-40487-00-R-2
Messing bedampft	3R (bedampft)	Messing bed.	9-40487-00-L-3	9-40487-00-R-3
Messingfarbig	3N (lackiert)	Messing farb.	9-40487-00-L-3N	9-40487-00-R-3N
Mittelbronze	4N (lackiert)	UC3	9-40487-00-L-4	9-40487-00-R-4
Dunkelbraun	5X (eingefärbt)	UC5	9-40487-00-L-5	9-40487-00-R-5
Lehmbraun	54 (lackiert)	RAL 8003	9-40487-00-L-54	9-40487-00-R-54
Schwarz	6N (lackiert)	RAL 9005	9-40487-00-L-6	9-40487-00-R-6
Cremeweiß	7R (lackiert)	RAL 9001	9-40487-00-L-7R	9-40487-00-R-7R
Verkehrsweiß	7X (eingefärbt)	RAL 9016	9-40487-00-L-7	9-40487-00-R-7
Niro-farbig	8X (lackiert)	Niro-farbig	9-40487-00-L-8	9-40487-00-R-8
Hellelfenbein	AN (lackiert)	RAL 1015	9-40487-00-L-AN	9-40487-00-R-AN
Hellbraun	AM (lackiert)	F4 Hellbraun	9-40487-00-L-AM	9-40487-00-R-AM
Titan	CL (lackiert)	Titan	9-40487-00-L-C	9-40487-00-R-C
Anthrazitgrau	DP (lackiert)	RAL 7016	9-40487-00-L-DP	9-40487-00-R-DP

- Sonder-Bandseitenlösung für Kunststoffprofile mit z. B. zu niedriger Überschlaghöhe, um Standard-Falzeckbänder befestigen zu können.
- Diese Abdeckkappe ist mit langem Steg ausgestattet. Dadurch wird die Sichtfläche zwischen Überschlag und Falzeckband abgedeckt.
- Kompatibel mit
  – Falzeckband 6-37455, 6-37456
  – Eckwinkelfalzband 6-39000, 6-39001
- Verpackung:
  Abdeckkappen zu 100 Stück im Karton.
- Weitere Farben auf Anfrage erhältlich.

UNI-JET D – Zubehör Bandseite

Abdeckkappen

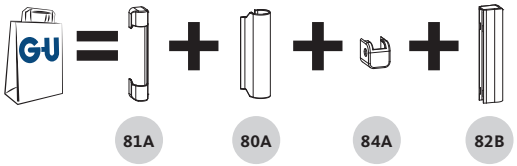

1 Satz Abdeckkappen im Polybeutel **K-18675-00-0-*** enthalten:

- 1 St. 9-47334-01-0-* (Scherenlager)
- 1 St. 9-47795-01-0-* (Scherenband)
- 1 St. 9-42683-00-0-* (Ecklager)
- 1 St. 9-47783-01-0-* (Einbohrband ohne Bremse)

Beutel Abdeckkappen

für Einbohrband ohne Drehhemmungsbremse

Farben	GU Intern Ref.	Info	Bestellnummer
Silber	1N (lackiert)	EV1	K-18675-00-0-1
Neusilber	2N (lackiert)	EV2	K-18675-00-0-2
Messing bedampft	3R (bedampft)	Messing bed.	K-18675-00-0-3
Messingfarbig	3N (lackiert)	Messing farb.	K-18675-00-0-3N
Mittelbronze	4N (lackiert)	UC3	K-18675-00-0-4
Dunkelbraun	5X (eingefärbt)	UC5	K-18675-00-0-5
Cremeweiß	7R (lackiert)	RAL 9001	K-18675-00-0-7R
Verkehrsweiß	7X (eingefärbt)	RAL 9016	K-18675-00-0-7
Hellbraun	AM (lackiert)	F4 Hellbraun	K-18675-00-0-AM
Titan	CL (lackiert)	Titan	K-18675-00-0-C

- Verpackung: 1 Satz Abdeckkappen im Polybeutel. 100 Stück Polybeutel im Karton.
- Weitere Farben auf Anfrage erhältlich.

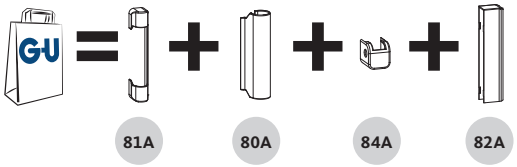

1 Satz Abdeckkappen im Polybeutel **K-18679-00-0-*** enthalten:

- 1 St. 9-47334-01-0-* (Scherenlager)
- 1 St. 9-47795-01-0-* (Scherenband)
- 1 St. 9-42683-00-0-* (Ecklager)
- 1 St. 9-47782-01-0-* (Einbohrband mit Bremse)

Beutel Abdeckkappen

für Einbohrband mit Drehhemmungsbremse

Farben	GU Intern Ref.	Info	Bestellnummer
Silber	1N (lackiert)	EV1	K-18679-00-0-1
Neusilber	2N (lackiert)	EV2	K-18679-00-0-2
Messing bedampft	3R (bedampft)	Messing bed.	K-18679-00-0-3
Messingfarbig	3N (lackiert)	Messing farb.	K-18679-00-0-3N
Mittelbronze	4N (lackiert)	UC3	K-18679-00-0-4
Dunkelbraun	5X (eingefärbt)	UC5	K-18679-00-0-5
Cremeweiß	7R (lackiert)	RAL 9001	K-18679-00-0-7R
Verkehrsweiß	7X (eingefärbt)	RAL 9016	K-18679-00-0-7
Hellbraun	AM (lackiert)	F4 Hellbraun	K-18679-00-0-AM
Titan	CL (lackiert)	Titan	K-18679-00-0-C

- Verpackung: 1 Satz Abdeckkappen im Polybeutel. 100 Stück Polybeutel im Karton.
- Weitere Farben auf Anfrage erhältlich.

UNI-JET D – Zubehör Bandseite

Abdeckkappen

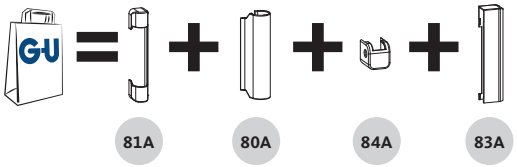

1 Satz Abdeckkappen im Polybeutel **K-18678-00-L/R-*** enthalten:

- 1 St. 9-47334-01-0-* (Scherenlager)
- 1 St. 9-47795-01-0-* (Scherenband)
- 1 St. 9-42683-00-0-* (Ecklager)
- 1 St. 9-47782-00-L/R-* (Falzeckband)

Beutel Abdeckkappen
für Falzeckband mit/ohne Drehhemmungsbremse

Farben	GU Intern Ref.	Info	Bestellnummer	
			DIN links	DIN rechts
Silber	1N (lackiert)	EV1	K-18678-00-L-1	K-18678-00-R-1
Neusilber	2N (lackiert)	EV2	K-18678-00-L-2	K-18678-00-R-2
Messing bedampft	3R (bedampft)	Messing bed.	K-18678-00-L-3	K-18678-00-R-3
Messingfarbig	3N (lackiert)	Messing farb.	K-18678-00-L-3N	K-18678-00-R-3N
Mittelbronze	4N (lackiert)	UC3	K-18678-00-L-4	K-18678-00-R-4
Dunkelbraun	5X (eingefärbt)	UC5	K-18678-00-L-5	K-18678-00-R-5
Cremeweiß	7R (lackiert)	RAL 9001	K-18678-00-L-7R	K-18678-00-R-7R
Verkehrsweiß	7X (eingefärbt)	RAL 9016	K-18678-00-L-7	K-18678-00-R-7
Hellbraun	AM (lackiert)	F4 Hellbraun	K-18678-00-L-AM	K-18678-00-R-AM
Titan	CL (lackiert)	Titan	K-18678-00-L-C	K-18678-00-R-C

- Verpackung: 1 Satz Abdeckkappen im Polybeutel. 100 Stück Polybeutel im Karton.
- Weitere Farben auf Anfrage erhältlich.

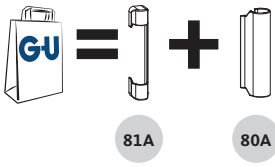

1 Satz Abdeckkappen im Polybeutel **K-18680-00-0-*** enthalten:

- 1 St. 9-47334-01-0-* (Scherenlager)
- 1 St. 9-47795-01-0-* (Scherenband)

Beutel Abdeckkappen
für Mittelband Drehflügel

Farben	GU Intern Ref.	Info	Bestellnummer
Silber	1N (lackiert)	EV1	K-18680-00-0-1
Neusilber	2N (lackiert)	EV2	K-18680-00-0-2
Messing bedampft	3R (bedampft)	Messing bed.	K-18680-00-0-3
Messingfarbig	3N (lackiert)	Messing farb.	K-18680-00-0-3N
Mittelbronze	4N (lackiert)	UC3	K-18680-00-0-4
Dunkelbraun	5X (eingefärbt)	UC5	K-18680-00-0-5
Cremeweiß	7R (lackiert)	RAL 9001	K-18680-00-0-7R
Verkehrsweiß	7X (eingefärbt)	RAL 9016	K-18680-00-0-7
Hellbraun	AM (lackiert)	F4 Hellbraun	K-18680-00-0-AM
Titan	CL (lackiert)	Titan	K-18680-00-0-C

- Verpackung: 1 Satz Abdeckkappen im Polybeutel. 100 Stück Polybeutel im Karton.
- Weitere Farben auf Anfrage erhältlich.

Inhaltsverzeichnis

3.2 Verdeckt liegende Bandseiten für Kunststofffenster

UNI-JET SCF

Drehkippflügel / Kippdrehflügel – bis max. 130 kg Flügelgewicht – ohne Lastabtragung 296

Drehflügel – bis max. 130 kg Flügelgewicht – ohne Lastabtragung 298

Drehkippflügel – bis max. 130 kg Flügelgewicht – ohne Lastabtragung – mit GU-Systembodenschwelle 300

Drehflügel – bis max. 130 kg Flügelgewicht – ohne Lastabtragung – mit GU-Systembodenschwelle 302

Lastabtragung – bis max. 160 kg Flügelgewicht 304

Kippflügel – bis max. 80 kg Flügelgewicht 306

Klappflügel – bis max. 80 kg Flügelgewicht 308

3-flügelige Elemente – bis max. 80 kg Flügelgewicht 310

Zubehör Bandseite 312

UNI-JET SCF – Drehkippflügel / Kippdrehflügel

Max. 130 kg Flügelgewicht – ohne Lastabtragung

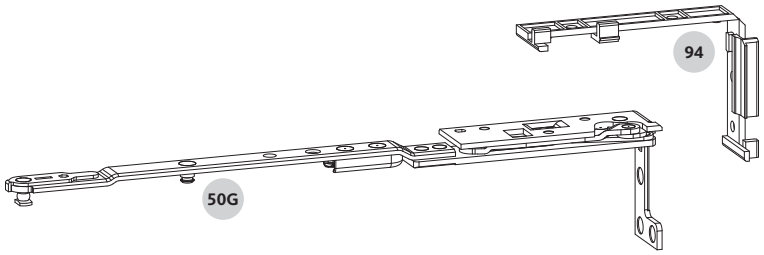

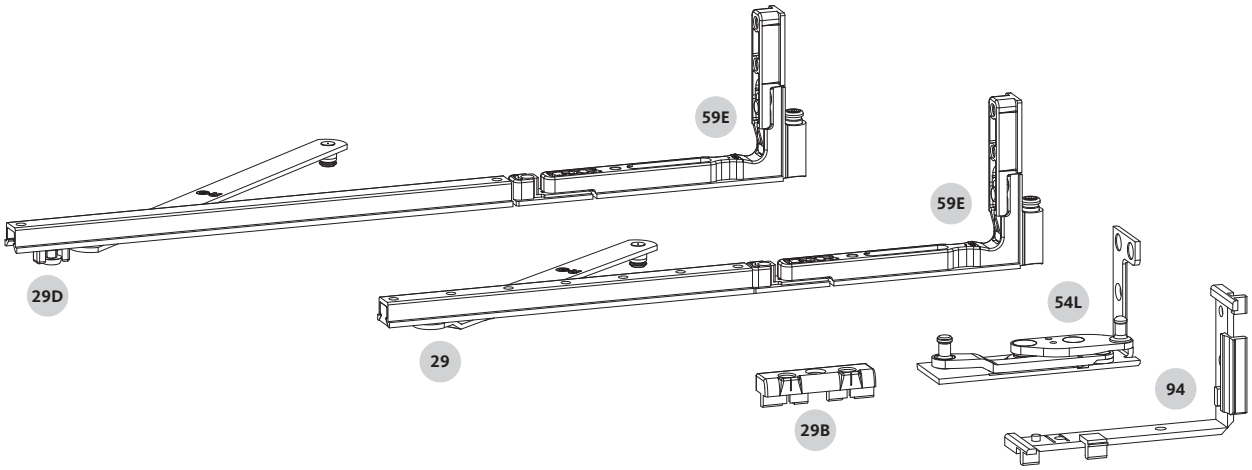

Geprüfte Tragfähigkeit der Beschläge

- **Max. 60 kg bei FFB 300–420 mm**
  Anwendungsdiagramm 0-48924
  Einbauzeichnung Zentralverschluss 0-48955
- **Max. 130 kg bei FFB 420–1400 mm**
  Anwendungsdiagramm 0-47359
  Einbauzeichnung Zentralverschluss 0-47360
- Einbauzeichnung Bandseite 0-47107
- Einbauzeichnung Bandseite – profilspezifische Montage 0-47357
- Einbauzeichnung Drehbegrenzer 0-46905
- Anleitung zum Ein- und Aushängen des Flügels 0-47477

UNI-JET SCF – Drehkippflügel / Kippdrehflügel

Max. 130 kg Flügelgewicht – ohne Lastabtragung

Scherenarm Drehkipp

Pos.	NL [mm]	FFB [mm]	L [mm]	VE	Bestellnummer	
					DIN links	DIN rechts
50G	9	300–420	250	10	6-37017-22-L-1	6-37017-22-R-1
		421–750	320	10	6-37017-31-L-1	6-37017-31-R-1
		751–1400	450	10	6-37017-46-L-1	6-37017-46-R-1
	13	300–420	250	10	6-37018-22-L-1	6-37018-22-R-1
		421–750	320	10	6-37018-31-L-1	6-37018-31-R-1
		751–1400	450	10	6-37018-46-L-1	6-37018-46-R-1

Scherenarm Kippdreh

Pos.	NL [mm]	FFB [mm]	L [mm]	VE	Bestellnummer	
					DIN links	DIN rechts
50H	9	300–420	250	10	6-37019-22-L-1	6-37019-22-R-1
		421–750	320	10	6-37019-31-L-1	6-37019-31-R-1
		751–1400	450	10	6-37019-46-L-1	6-37019-46-R-1
	13	300–420	250	10	6-37020-22-L-1	6-37020-22-R-1
		390–750	320	10	6-37020-31-L-1	6-37020-31-R-1
		751–1400	450	10	6-37020-46-L-1	6-37020-46-R-1

Ecklager

Pos.	NL [mm]	FFB [mm]	L [mm]	VE	Bestellnummer	
					DIN links	DIN rechts
54L	9+13	300–1400	130	50	6-36031-00-L-1	6-36031-00-R-1

Eckband

Pos.	NL [mm]	FFB [mm]	L [mm]	VE	Bestellnummer	
					DIN links	DIN rechts
59E	9	300–1400	130	50	6-40503-09-L-1	6-40503-09-R-1
	13	300–1400	130	50	6-40503-13-L-1	6-40503-13-R-1

Drehbegrenzer [1]

Pos.	FFB [mm]	L [mm]	VE	Bestellnummer
29	550–1400	180	10	6-39007-00-0-1

Drehbegrenzer mit Bremse [1][2]

Pos.	FFB [mm]	L [mm]	VE	Bestellnummer
29D	650–1400	245	10	6-39900-00-0-1

Einhängung

Pos.		VE	Bestellnummer
29B		10	9-45170-00-0-1

Unterlage

Pos.		VE	Bestellnummer
94	siehe Kapitel 3.3	100	profilspezifisch

[1] Ab FFB › 650 mm ist der Einbau eines Drehbegrenzers erforderlich.
Ausnahme: Bei Einsatz im privaten Bereich ist bei Flügelgewichten ‹ 80 kg der Einbau eines Drehbegrenzers ab FFB › 800 mm erforderlich.

[2] Bei RC1/RC1N und RC2 kann der Drehbegrenzer 6-39900 erst ab FFB › 714 mm eingesetzt werden.

- Zur Verschraubung von Ecklager und Scherenarm: Verschraubung in Stahlarmierung mit Senkschrauben nach DIN 7982 / ISO 7050 (Kreuzschlitz) oder ISO 14586 (Innensechsrund) ST 3,9 x 38 mm verzinkt.
- Bei Profilsystemen ohne Stahlarmierung ist die Befestigung des Ecklagers und Scherenarms profilabhängig und auf gesonderter Zeichnung dargestellt (siehe Einbauzeichnung 0-47357).

UNI-JET SCF – Drehflügel

Max. 130 kg Flügelgewicht – ohne Lastabtragung

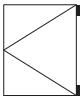

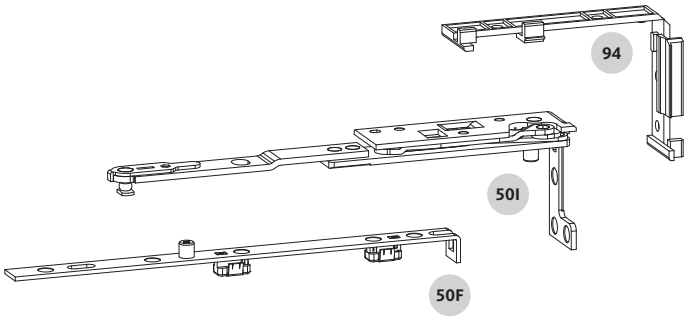

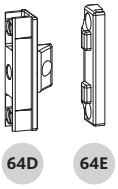

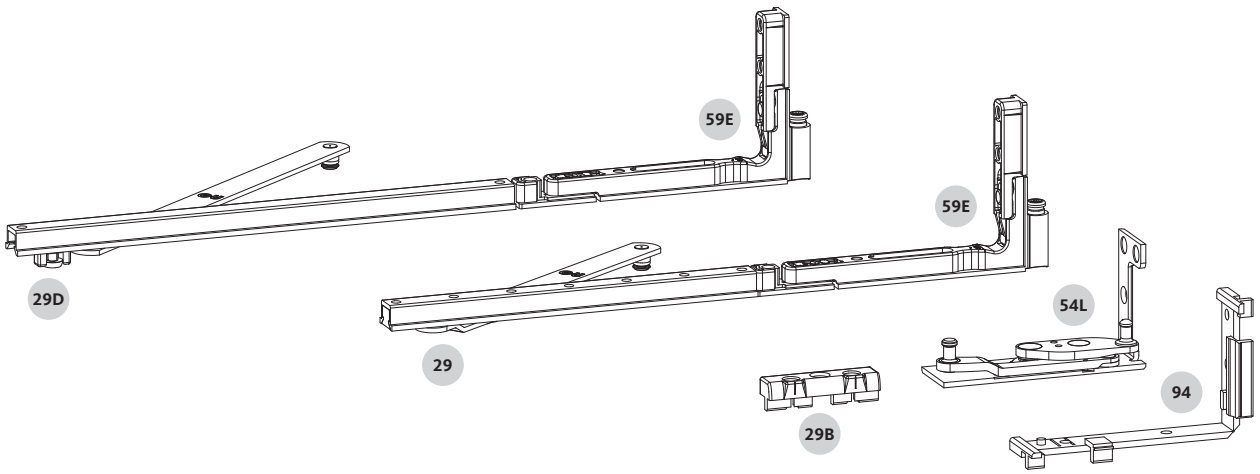

Geprüfte Tragfähigkeit der Beschläge

- **Max. 130 kg**
- Anwendungsdiagramm 0-47359
- Einbauzeichnung Bandseite 0-47107
- Einbauzeichnung Zentralverschluss 0-47360
- Einbauzeichnung Bandseite – profilspezifische Montage 0-47357
- Anleitung zum Ein- und Aushängen des Flügels 0-47477

UNI-JET SCF – Drehflügel

Max. 130 kg Flügelgewicht – ohne Lastabtragung

Scherenarm Drehflügel

Pos.	NL [mm]	FFB [mm]	L [mm]	VE	Bestellnummer	
					DIN links	DIN rechts
50I	9	250–1400	230	10	6-37021-09-L-1	6-37021-09-R-1
	13	250–1400	230	10	6-37021-13-L-1	6-37021-13-R-1

Drehflügelstulp

Pos.	NL [mm]	FFB [mm]	L [mm]	VE	Bestellnummer
50F	9+13	250–1400	250	10	6-39075-01-0-1

Zwangsmittelverriegelung

Pos.	Bezeichnung	VE	Bestellnummer
64D	Flügelteil – einstellbar	100	6-34229-00-0-1
64E	Rahmenteil	100	profilspezifisch

Ecklager

Pos.	NL [mm]	FFB [mm]	L [mm]	VE	Bestellnummer	
					DIN links	DIN rechts
54L	9+13	250–1400	100	50	6-36031-00-L-1	6-36031-00-R-1

Eckband

Pos.	NL [mm]	FFB [mm]	L [mm]	VE	Bestellnummer	
					DIN links	DIN rechts
59E	9	250–1400	130	50	6-40503-09-L-1	6-40503-09-R-1
	13	250–1400	130	50	6-40503-13-L-1	6-40503-13-R-1

Drehbegrenzer [1]

Pos.	FFB [mm]	L [mm]	VE	Bestellnummer
29	550–1400	180	10	6-39007-00-0-1

Drehbegrenzer mit Bremse [1][2]

Pos.	FFB [mm]	L [mm]	VE	Bestellnummer
29D	650–1400	245	10	6-39900-00-0-1

Einhängung

Pos.		VE	Bestellnummer
29B		10	9-45170-00-0-1

Unterlage

Pos.		VE	Bestellnummer
94	siehe Kapitel 3.3	100	profilspezifisch

[1] Ab FFB > 650 mm ist der Einbau eines Drehbegrenzers erforderlich.
Ausnahme: Bei Einsatz im privaten Bereich ist bei Flügelgewichten < 80 kg der Einbau eines Drehbegrenzers ab FFB > 800 mm erforderlich.

[2] Bei RC1/RC1N und RC2 kann der Drehbegrenzer 6-39900 erst ab FFB > 714 mm eingesetzt werden.

- Zur Verschraubung von Ecklager und Scherenarm ist die Schraube DIN 7050 – ST4.2 x 38 verzinkt zu verwenden.
  Die Verschraubung muss in die Stahlarmierung erfolgen.
- Bei Profilsystemen ohne Stahlarmierung ist die Befestigung des Ecklagers und Scherenarms profilabhängig und auf gesonderter Zeichnung dargestellt (siehe Einbauzeichnung 0-47357).

Zwangsmittelverriegelungen

- Anzahl der Zwangsmittelverriegelungen bei:
  FFH 721–1350 mm = 1 Stück
  FFH 1351–2100 mm = 2 Stück
  FFH 2101–2800 mm = 3 Stück
  Die Zwangsmittelverriegelungen sind gleichmäßig auf der FFH zu positionieren.
- Im Bereich der Zwangsmittelverriegelung müssen Distanzklötze zwischen der Verglasung und dem Flügelfalz eingesetzt werden, um ein Durchbiegen des Flügelprofils in Richtung Verglasung zu verhindern.
- Aufgrund ihrer geometrischen Gestaltung ist die Zwangsmittelverriegelung nicht für den Einsatz bei höheren Dichtigkeitsanforderungen bzw. stark verzogenen Elementen geeignet. Hier muss die Beschlagauswahl wie bei einem Drehkippflügel (mit zusätzlichen 90° Hubbegrenzung) erfolgen.

UNI-JET SCF – Drehkippflügel

Max. 130 kg Flügelgewicht – ohne Lastabtragung – mit GU-Systembodenschwelle
Falzluft unten waagerecht 10 mm

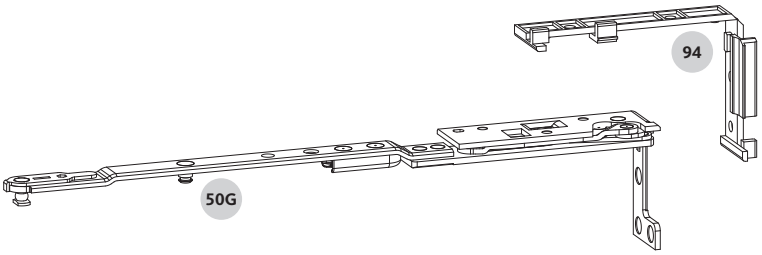

Profilspezifische Unterlage UNI-JET SCF (9-49604)
nach den unten angegebenen Maßen kürzen und Zapfen entfernen.
Für ein Element nach DIN rechts wird eine linke Unterlage verwendet
und der lange Schenkel gekürzt.

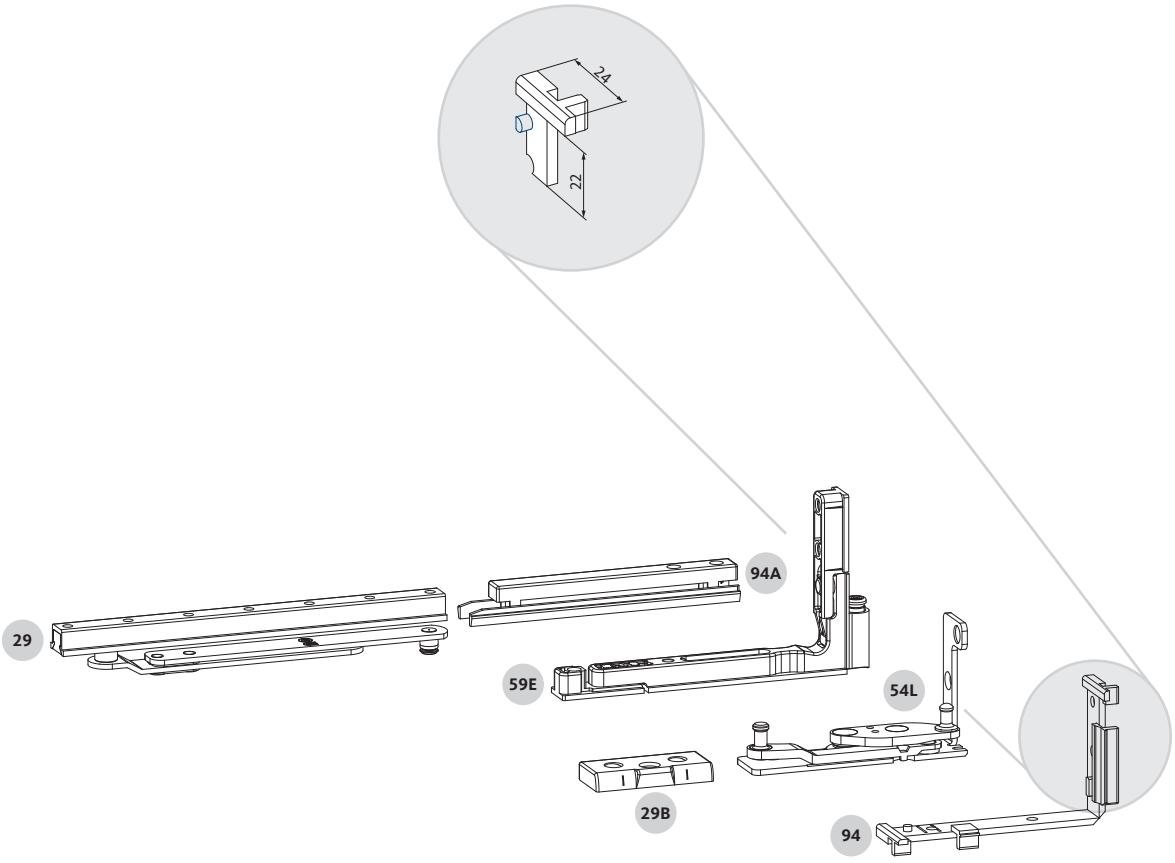

Geprüfte Tragfähigkeit der Beschläge

- **Max. 130 kg**
- Anwendungsdiagramm 0-47359
- Einbauzeichnung Bandseite 0-47107
- Einbauzeichnung Zentralverschluss 0-47360
- Einbauzeichnung Bandseite mit GU-Systembodenschwelle 0-47364
- Anleitung zum Ein- und Aushängen des Flügels 0-47477
- Montageanleitung GU-Systembodenschwelle 0-45660

UNI-JET SCF – Drehkippflügel

Max. 130 kg Flügelgewicht – ohne Lastabtragung – mit GU-Systembodenschwelle
Falzluft unten waagerecht 10 mm

Scherenarm Drehkipp

Pos.	NL [mm]	FFB [mm]	L [mm]	VE	Bestellnummer	
					DIN links	DIN rechts
50G	9	300–420	250	10	6-37017-22-L-1	6-37017-22-R-1
		421–750	320	10	6-37017-31-L-1	6-37017-31-R-1
		751–1400	450	10	6-37017-46-L-1	6-37017-46-R-1
	13	300–420	250	10	6-37018-22-L-1	6-37018-22-R-1
		421–750	320	10	6-37018-31-L-1	6-37018-31-R-1
		751–1400	450	10	6-37018-46-L-1	6-37018-46-R-1

Ecklager

Pos.	NL [mm]	FFB [mm]	L [mm]	VE	Bestellnummer	
					DIN links	DIN rechts
54L	9+13	300–1400	130	50	6-35871-00-L-1	6-35871-00-R-1

Eckband

Pos.	NL [mm]	FFB [mm]	L [mm]	VE	Bestellnummer	
					DIN links	DIN rechts
59E	9	300–1400	130	50	6-40503-09-L-1	6-40503-09-R-1
	13	300–1400	130	50	6-40503-13-L-1	6-40503-13-R-1

Unterlage Eckband

Pos.		VE	Bestellnummer
94A		100	9-51660-07-0-1

Drehbegrenzer Schwelle [1]

Pos.	FFB [mm]	L [mm]	VE	Bestellnummer
29	650–1400	180	10	6-39007-01-0-1

Einhängung

Pos.		VE	Bestellnummer
29B		10	9-45171-00-0-1

Unterlage

Pos.		VE	Bestellnummer
94	siehe Kapitel 3.3	100	profilspezifisch

Nähere Informationen zum Thema GU-Systembodenschwellen finden Sie in unserem Bestellkatalog

„GU-Systembodenschwellen für Elemente aus Kunststoff und Holz“ (WP00055-00-0-1)

[1] Ab FFB > 650 mm ist der Einbau eines Drehbegrenzers erforderlich. **Ausnahme:** Bei Einsatz im privaten Bereich ist bei Flügelgewichten < 80 kg der Einbau eines Drehbegrenzers ab FFB > 800 mm erforderlich.

- Zur Verschraubung von Ecklager und Scherenarm: Verschraubung in Stahlarmierung mit Senkschrauben nach DIN 7982 / ISO 7050 (Kreuzschlitz) oder ISO 14586 (Innensechsrund) ST 3,9 x 38 mm verzinkt.

UNI-JET SCF – Drehflügel

Max. 130 kg Flügelgewicht – ohne Lastabtragung – mit GU-Systembodenschwelle
Falzluft unten waagerecht 10 mm

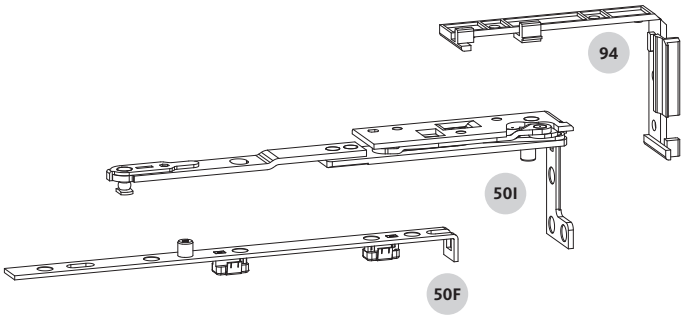

Profilspezifische Unterlage UNI-JET SCF (9-49604)
nach den unten angegebenen Maßen kürzen und Zapfen entfernen.
Für ein Element nach DIN rechts wird eine linke Unterlage verwendet
und der lange Schenkel gekürzt.

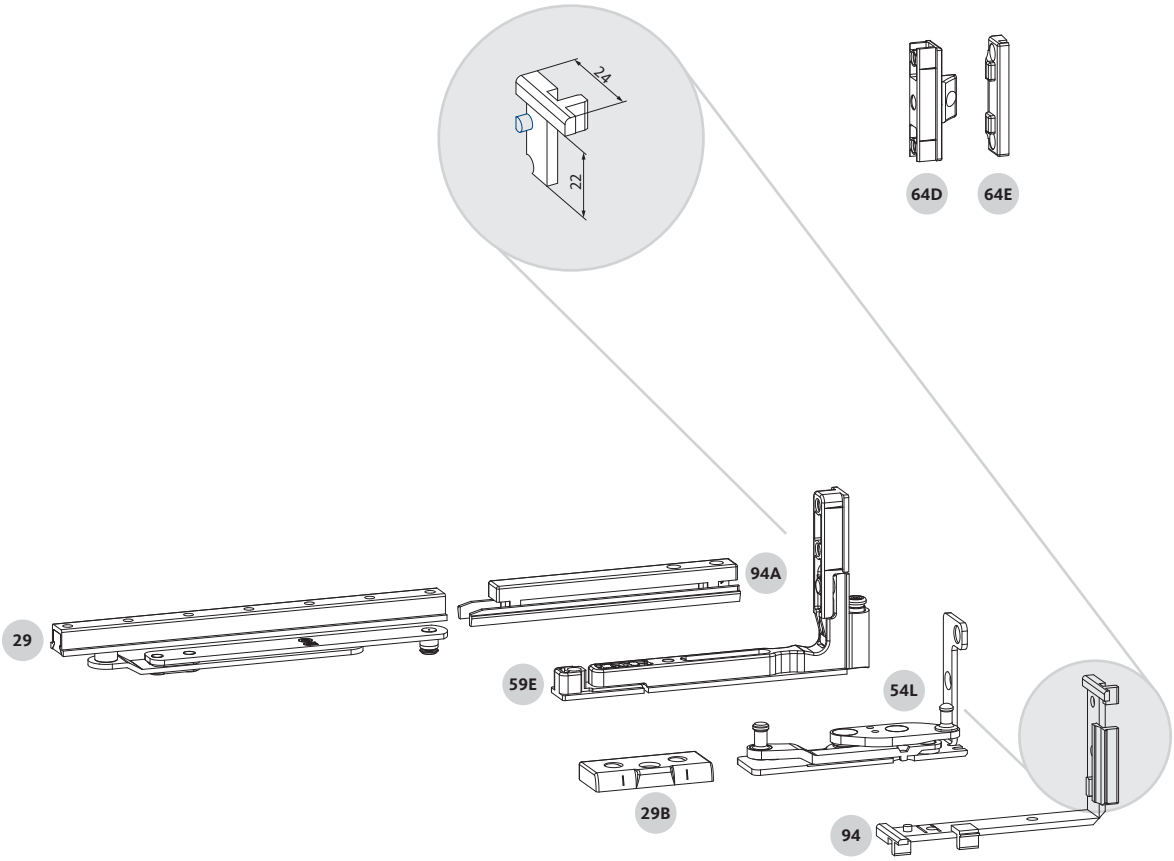

Geprüfte Tragfähigkeit der Beschläge

- **Max. 130 kg**
- Anwendungsdiagramm 0-47359
- Einbauzeichnung Bandseite 0-47107
- Einbauzeichnung Zentralverschluss 0-47360
- Einbauzeichnung Bandseite mit GU-Systembodenschwelle 0-47364
- Anleitung zum Ein- und Aushängen des Flügels 0-47477
- Montageanleitung GU-Systembodenschwelle 0-45660

UNI-JET SCF – Drehflügel

Max. 130 kg Flügelgewicht – ohne Lastabtragung – mit GU-Systembodenschwelle
Falzluft unten waagerecht 10 mm

Scherenarm Drehflügel

Pos.	NL [mm]	FFB [mm]	L [mm]	VE	Bestellnummer	
					DIN links	DIN rechts
50I	9	250–1400	230	10	6-37021-09-L-1	6-37021-09-R-1
	13	250–1400	230	10	6-37021-13-L-1	6-37021-13-R-1

Drehflügelstulp

Pos.	NL [mm]	FFB [mm]	L [mm]	VE	Bestellnummer
50F	9+13	250–1400	250	10	6-39075-01-0-1

Zwangsmittelverriegelung

Pos.	Bezeichnung	VE	Bestellnummer
64D	Flügelteil – einstellbar	100	6-34229-00-0-1
64E	Rahmenteil	100	profilspezifisch

Ecklager

Pos.	NL [mm]	FFB [mm]	L [mm]	VE	Bestellnummer	
					DIN links	DIN rechts
54L	9+13	250–1400	130	50	6-35871-00-L-1	6-35871-00-R-1

Eckband

Pos.	NL [mm]	FFB [mm]	L [mm]	VE	Bestellnummer	
					DIN links	DIN rechts
59E	9	250–1400	130	50	6-40503-09-L-1	6-40503-09-R-1
	13	250–1400	130	50	6-40503-13-L-1	6-40503-13-R-1

Unterlage Eckband

Pos.		VE	Bestellnummer
94A		100	9-51660-07-0-1

Drehbegrenzer Schwelle [1]

Pos.	FFB [mm]	L [mm]	VE	Bestellnummer
29	650–1400	180	10	6-39007-01-0-1

Einhängung

Pos.		VE	Bestellnummer
29B		10	9-45171-00-0-1

Unterlage

Pos.		VE	Bestellnummer
94	siehe Kapitel 3.3	100	profilspezifisch

Nähere Informationen zum Thema GU-Systembodenschwellen finden Sie in unserem Bestellkatalog

„GU-Systembodenschwellen für Elemente aus Kunststoff und Holz“ (WP00055-00-0-1)

[1] Ab FFB › 650 mm ist der Einbau eines Drehbegrenzers erforderlich.
Ausnahme: Bei Einsatz im privaten Bereich ist bei Flügelgewichten ‹ 80 kg der Einbau eines Drehbegrenzers ab FFB › 800 mm erforderlich.

- Zur Verschraubung von Ecklager und Scherenarm ist die Schraube DIN 7050 – ST4.2 x 38 verzinkt zu verwenden.
Die Verschraubung muss in die Stahlarmierung erfolgen.

Zwangsmittelverriegelungen

- Anzahl der Zwangsmittelverriegelungen bei:
FFH 721–1350 mm = 1 Stück
FFH 1351–2100 mm = 2 Stück
FFH 2101–2800 mm = 3 Stück
Die Zwangsmittelverriegelungen sind gleichmäßig auf der FFH zu positionieren.
- Im Bereich der Zwangsmittelverriegelung müssen Distanzklötze zwischen der Verglasung und dem Flügelfalz eingesetzt werden, um ein Durchbiegen des Flügelprofils in Richtung Verglasung zu verhindern.
- Aufgrund ihrer geometrischen Gestaltung ist die Zwangsmittelverriegelung nicht für den Einsatz bei höheren Dichtigkeitsanforderungen bzw. stark verzogenen Elementen geeignet. Hier muss die Beschlagauswahl wie bei einem Drehkippflügel (mit zusätzlichen 90° Hubbegrenzung) erfolgen.

UNI-JET SCF – Lastabtragung

Max. 160 kg Flügelgewicht

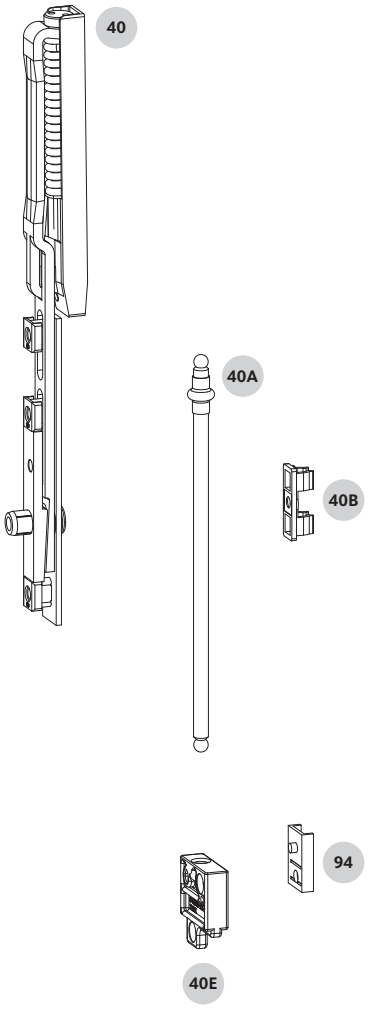

Geprüfte Tragfähigkeit der Beschläge

- **Max. 160 kg**
- Anwendungsdiagramm 0-47177
- Einbauzeichnung Lastabtragung 0-47426
- Einbauzeichnung Bandseite 0-47107
- Einbauzeichnung Zentralverschluss 0-47360
- Montageanleitung Lastabtragung 0-47493
- Anleitung zum Ein- und Aushängen des Flügels 0-47477

UNI-JET SCF – Lastabtragung

Max. 160 kg Flügelgewicht

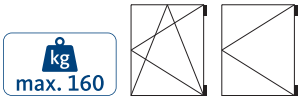

Beutel Lastabtragung

FFH [mm]	FFB [mm]	VE	Bestellnummer
1000–2800	500–1400	10	K-19261-03-0-1

Pos.	Inhalt
40	Lastabtragung
40A	Stützstange
40B	Stangenhalter

Lagerteil [1]

Pos.		VE	Bestellnummer
40E		10	9-51569-01-0-1

Unterlage [1]

Pos.		VE	Bestellnummer
94	siehe Kapitel 3.3	100	profilspezifisch

[1] Flügel Ausführung rechts = Unterlage DIN links einsetzen.
Flügel Ausführung links = Unterlage DIN rechts einsetzen.

- Min. Flügelgewicht 100 kg.
- Max. Flügelgewicht 160 kg.

UNI-JET SCF – Kippflügel

Max. 80 kg Flügelgewicht

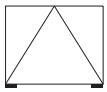

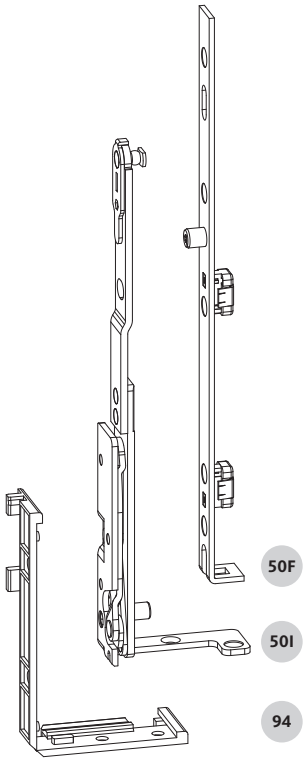

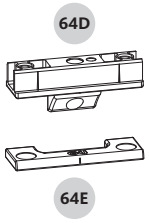

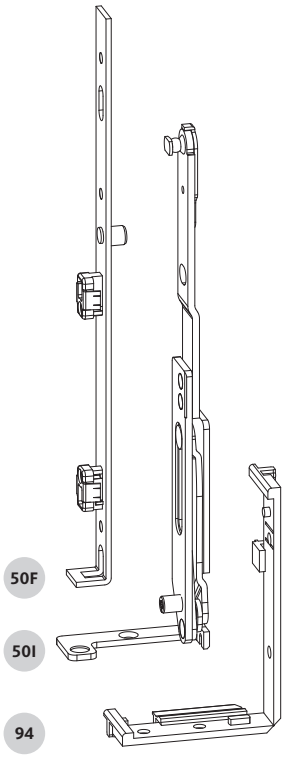

Geprüfte Tragfähigkeit der Beschläge

- **Max. 80 kg**
- Anwendungsdiagramm 0-46854
- Einbauzeichnung Bandseite und Zentralverschluss 0-47362
- Einbauzeichnung Bandseite – profilspezifische Montage 0-47357

UNI-JET SCF – Kippflügel

Max. 80 kg Flügelgewicht

max. 80

Scherenarm Drehflügel

Pos.	NL [mm]	FFH [mm]	L [mm]	VE	Bestellnummer	
					DIN links	DIN rechts
50I	9	320–1200	230	10	6-37021-09-L-1	6-37021-09-R-1
	13	320–1200	230	10	6-37021-13-L-1	6-37021-13-R-1

Drehflügelstulp

Pos.	NL [mm]	FFH [mm]	L [mm]	VE	Bestellnummer
50F	9+13	320–1200	250	10	6-39075-01-0-1

Unterlage

Pos.		VE	Bestellnummer
94	siehe Kapitel 3.3	100	profilspezifisch

Zwangsmittelverriegelung

Pos.	Bezeichnung	VE	Bestellnummer
64D	Flügelteil – einstellbar	100	6-34229-00-0-1
64E	Rahmenteil	100	profilspezifisch

- Anzahl der Zwangsmittelverriegelungen bei:
  FFB 800–1450 mm = 1 Stück
  FFB 1451–2400 mm = 2 Stück
  Die Zwangsmittelverriegelungen sind gleichmäßig auf der FFB zu positionieren.
- Zur Verschraubung von Ecklager und Scherenarm ist die Schraube DIN 7050 – ST4.2 x 38 verzinkt zu verwenden.
  Die Verschraubung muss in die Stahlarmierung erfolgen.
- Bei Profilsystemen ohne Stahlarmierung ist die Befestigung des Ecklagers und Scherenarms profilabhängig und auf gesonderter Zeichnung dargestellt (siehe Einbauzeichnung 0-47357).

UNI-JET SCF – Klappflügel – nach innen öffnend

Max. 80 kg Flügelgewicht

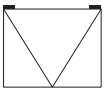

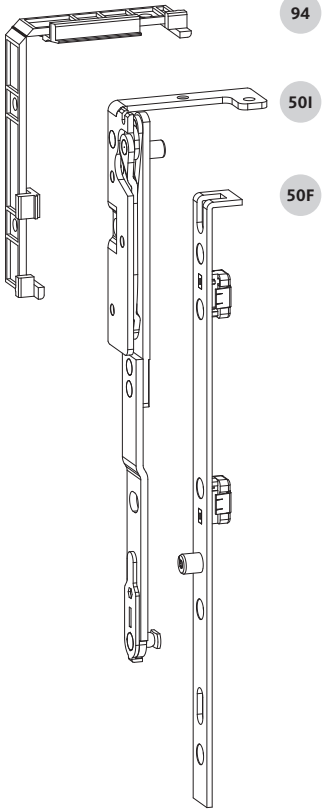

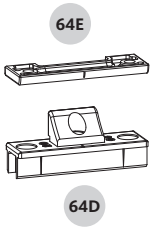

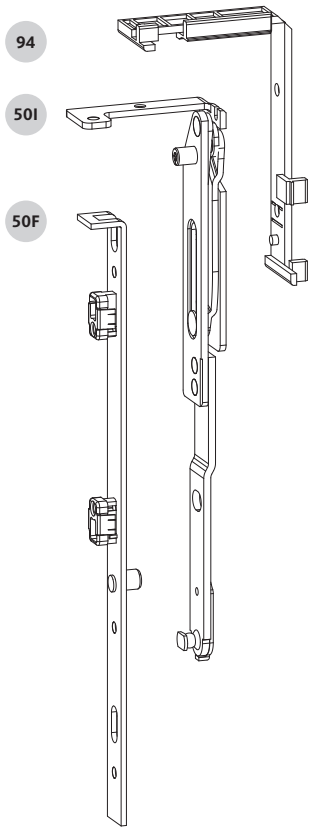

Geprüfte Tragfähigkeit der Beschläge

- **Max. 80 kg**
- Einbauzeichnung Bandseite 0-47361
- Einbauzeichnung Bandseite – profilspezifische Montage 0-47357

UNI-JET SCF – Klappflügel – nach innen öffnend

Max. 80 kg Flügelgewicht

max. 80

Scherenarm Drehflügel

Pos.	NL [mm]	FFH [mm]	L [mm]	VE	Bestellnummer	
					DIN links	DIN rechts
50I	9	320–1200	230	10	6-37021-09-L-1	6-37021-09-R-1
	13	320–1200	230	10	6-37021-13-L-1	6-37021-13-R-1

Drehflügelstulp

Pos.	NL [mm]	FFH [mm]	L [mm]	VE	Bestellnummer
50F	9+13	320–1200	250	10	6-39075-01-0-1

Unterlage

Pos.		VE	Bestellnummer
94	siehe Kapitel 3.3	100	profilspezifisch

Zwangsmittelverriegelung

Pos.	Bezeichnung	VE	Bestellnummer
64D	Flügelteil – einstellbar	100	6-34229-00-0-1
64E	Rahmenteil	100	profilspezifisch

- Anzahl der Zwangsmittelverriegelungen bei:
  FFB 800–1450 mm = 1 Stück
  FFB 1451–2400 mm = 2 Stück
  Die Zwangsmittelverriegelungen sind gleichmäßig auf der FFB zu positionieren.
- Zur Verschraubung von Ecklager und Scherenarm ist die Schraube DIN 7050 – ST4.2 x 38 verzinkt zu verwenden.
  Die Verschraubung muss in die Stahlarmierung erfolgen.
- Bei Profilsystemen ohne Stahlarmierung ist die Befestigung des Ecklagers und Scherenarms profilabhängig und auf gesonderter Zeichnung dargestellt (siehe Einbauzeichnung 0-47357).

UNI-JET SCF – 3-flügelige Fenster

Max. 80 kg Flügelgewicht

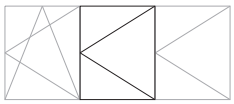

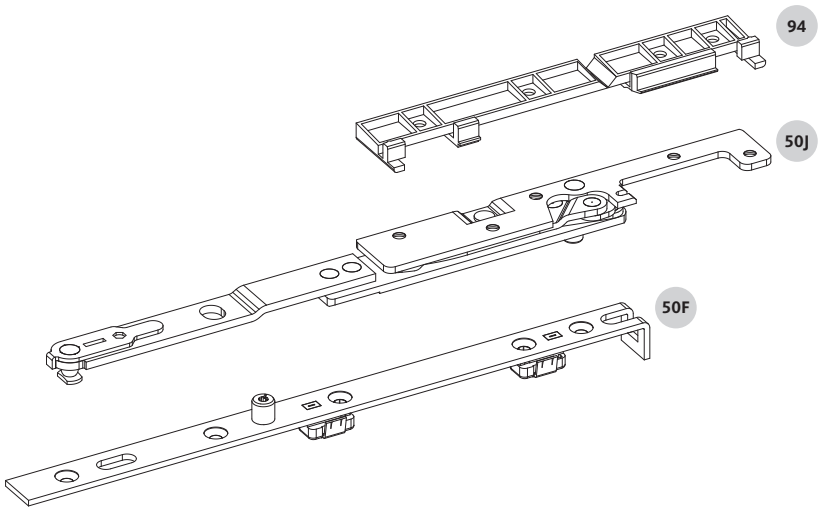

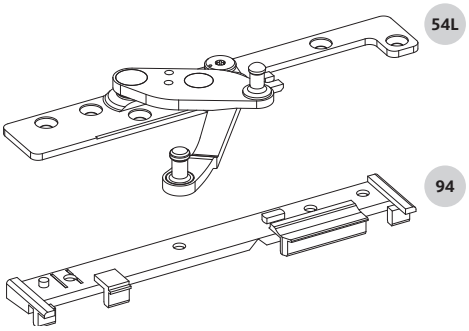

Geprüfte Tragfähigkeit der Beschläge

- **Max. 80 kg**
- Einbauzeichnung Bandseite und Zentralverschluss 0-47363
- Einbauzeichnung Bandseite – profilspezifische Montage 0-47357

UNI-JET SCF – 3-flügelige Fenster

Max. 80 kg Flügelgewicht

max. 80 kg

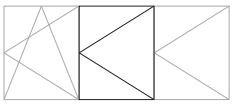

Scherenarm [1]

Pos.	NL [mm]	FFB [mm]	L [mm]	VE	Bestellnummer	
					DIN links	DIN rechts
50J	9	370–1400	320	10	6-38486-09-L-1	6-38486-09-R-1
	13	370–1400	320	10	6-38486-13-L-1	6-38486-13-R-1

Ecklager

Pos.	NL [mm]	FFB [mm]	L [mm]	VE	Bestellnummer	
					DIN links	DIN rechts
54L	9+13	370–1400	130	50	6-36031-10-L-1	6-36031-10-R-1

Drehflügelstulp [1]

Pos.	NL [mm]	FFB [mm]	L [mm]	VE	Bestellnummer
50F	9+13	370–1400	250	10	6-39075-01-0-1

Unterlage [2]

Pos.		VE	Bestellnummer
94	siehe Kapitel 3.3	100	profilspezifisch

[1] Min. FFB 370 mm bei Montage der Verriegelung 116 (6-24062).
Min. FFB 250 mm ohne Verriegelung.

[2] Unterlage muss um 5 mm gekürzt werden.
Siehe Einbauzeichnung 0-47363.

- Zur Verschraubung von Ecklager und Scherenarm ist die Schraube DIN 7050 – ST4.2 x 38 verzinkt zu verwenden.
Die Verschraubung muss in die Stahlarmierung erfolgen.
- Bei Profilsystemen ohne Stahlarmierung ist die Befestigung des Ecklagers und Scherenarms profilabhängig und auf gesonderter Zeichnung dargestellt (siehe Einbauzeichnung 0-47357).

UNI-JET SCF – Zubehör Bandseite

Stützstange für UNI-JET SCF Lastabtragung
Standard

	VE	Bestellnummer
	5	6-38850-01-0-1

Inhaltsverzeichnis

3.3 Rahmenbauteile für Kunststofffenster

Grundsicherheit

Für 1-flügelige Fenster und Fenstertüren 314

Für 2-flügelige Fenster und Fenstertüren, ohne Pfosten 322

RC-Sicherheit

Für 1-flügelige Fenster und Fenstertüren
in einbruchhemmender Ausführung RC1N / RC2N /RC2 328

Profilspezifische Unterlagen

332

Rahmenbauteile für Kunststofffenster

Für 1-flügelige Fenster und Fenstertüren – Grundsicherheit

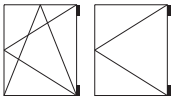

Profilsystem	Flügelprofil	Rahmenprofil	Stulpprofil	Nutlage [mm]	Überschlag [mm/°]	Standard-Schließplatte (Zamak)	Se-Schließplatte (Zamak)	Kippschließ-platte	
VE [Stück]						**100**	**100**	**100**	
ACCORD									
Contour 7.0 MD	A.FL 02	A.RA 01	A.ST 01	13,0	20/0°	9-38620-00-0-1	9-39847-00-0-1	6-27831-05-0-1	
ACOME									
Crescendo	–	–	–	13,0	–/–	–	–	G-22299-29-0-1	
ACTUAL									
Actual A 600	–	–	–	13,0	–/0°	9-39614-00-0-1	–	6-27831-26-0-1	
ALPHACAN									
Alpha 70-80	63 720	62 700	–	13,0	20/0°	9-42972-00-0-1	9-42586-00-0-1	6-27831-06-0-1	
Class	MB 00 G	MT 00 B	MS 75 B	13,0	20/0°	9-41977-00-0-1	–	6-27831-46-0-1	
Esthea	53-05	53-45	–	12,9	20/0°	E-18104-00-0-1	–	G-22299-14-0-1	
Fersina Diplomat	ZOMI	ELMI	DUEB	9,1	21/0°	9-36886-00-0-1	–	6-27674-30-0-1	
Fersina Master	ZOM	ELA	TAO 00	9,4	21,7/0°	9-36886-00-0-1	9-42580-00-0-1	6-27674-31-0-1	
Profilia 600	PF 096	PF 090	–	9,0	20/0°	9-30146-06-0-1	–	6-27674-07-0-1	
Profilia MD 600	PE 611	PE 602	–	13,0	20/0°	9-38115-00-0-1	9-42581-00-0-1	6-27831-10-0-1	
ALUPLAST									
energeto 4000	140086	40007	–	13,0	19/0°	9-38218-00-0-1	–	6-27831-08-0-1	
energeto 5000	50083	50003	–	13,0	19/0°	9-38218-00-0-1	–	6-27831-08-0-1	
energeto 8000	80086	80005	–	13,0	24/0°	9-38218-00-0-1	–	6-27831-08-0-1	
Ideal 1000	100x22	100x01	120205	13,0	20/5°	9-34907-00-0-1	9-39847-00-0-1	6-27831-05-0-1	
Ideal 2000	120022	120002	120204	13,0	20/5°	9-34907-00-0-1	9-39847-00-0-1	6-27831-05-0-1	
Ideal 4000	140025	140002	140066	13,0	20/0°	9-38218-00-0-1	9-41531-00-0-1	6-27831-08-0-1	
Ideal 5000	150025	150002	140250	13,0	20/0°	9-38218-00-0-1	9-41531-00-0-1	6-27831-08-0-1	
Ideal 6000	150025	160003	–	13,0	20/0°	9-38218-00-0-1	9-41531-00-0-1	6-27831-08-0-1	
Ideal 7000	170007	140020	–	13,0	20/0°	9-38218-00-0-1	9-41531-00-0-1	6-27831-08-0-1	
Ideal 8000	180x83	180x03	–	13,0	20/0°	9-38218-00-0-1	9-41531-00-0-1	6-27831-08-0-1	
Signum 21	70	71	4143	9,0	20/0°	9-30146-04-0-1	–	6-27674-17-0-1	
Signum 25	2539	2534	2550	13,0	20/0°	9-35770-00-0-1	–	6-27831-02-0-1	
Signum 26	2610	2601	2630	13,0	20/0°	9-34907-00-0-1	–	6-27831-48-0-1	
ASASPEN									
70 mm	7053	7052	7059	13,0	20/0°	9-42972-00-0-1	9-42586-00-0-1	6-27831-06-0-1	
ATRYA									
(Tryba) E 58	Z 74	L 65	T 32	9,0	20/5°	E-16069-00-0-1	–	6-27674-22-0-1	
(Tryba) T 58	Z 76 J	L 66/3J	–	13,0	20/5°	E-18949-00-0-1	–	6-27831-06-0-1	
(Tryba) T 58/3	Z 76/3J	L 66/3J	–	13,1	20/5°	E-18949-00-0-1	–	6-27831-06-0-1	
BRÜGMANN									
AD	HP 152	HP 102	HP 350	13,0	20/0°	9-34907-00-0-1	9-39847-00-0-1	6-27831-05-0-1	
MD	HP 252	HP 202	HP 451	13,0	20/0°	9-34907-00-0-1	9-39847-00-0-1	6-27831-05-0-1	
DECEUNINCK									
1800	P 1807	P 1801	P 400	8,7	21/0°	9-36544-00-0-1	–	6-27674-14-0-1	
Mondial	P 2021	P 2000	P 2040	13,0	21/0°	9-35737-00-0-1	9-42583-00-0-1	6-27831-31-0-1	
Mondial	P 2105	P 2100	P 2040	13,0	21/0°	9-35737-00-0-1	9-42583-00-0-1	6-27831-31-0-1	
Zendow	3052	3001	3077	13,0	20/5°	–	9-41825-00-0-1	–	
Zendow Upgrade	4040	4000	4031	13,0	20/5°	9-35508-00-0-1	9-41825-00-0-1	6-27831-47-0-1	
DIMEX									
Komfort	–	–	–	13,0	20/0°	9-34907-00-0-1	9-41531-00-0-1	6-27831-08-0-1	
EGEPLAST									
Egeplast	–	–	–	9,0	20/5°	E-13534-15-0-1	–	6-27674-53-0-1	
FAPES									
Fapes	82	81	85	9,0	22/0°	9-39511-00-0-1	–	6-27674-55-0-1	
FUNKE									
KS Helios	–	–	–	13,0	20/3°	9-42972-00-0-1	9-42586-00-0-1	6-31067-03-0-1	
KS Phoenix	–	–	–	13,0	20/3°	9-42972-00-0-1	9-42586-00-0-1	6-27831-06-0-1	

Rahmenbauteile für Kunststofffenster

Für 1-flügelige Fenster und Fenstertüren – Grundsicherheit

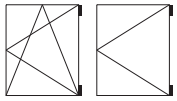

	Profilsystem	Kippdreh-schließplatte	Türschnäpper	Unterlage Türschnäpper	Auflaufplatte Flügelfix	Zwangsmittel-verriegelung Rahmenteil	Zwangsmittel-verriegelung SCF Rahmenteil	Unterlage SCF
	VE [Stück]	**100**	**10, 100**	**100**	**100**	**100**	**100**	**100**
	ACCORD							
	Contour 7.0 MD	6-32668-00-0-1	K-17118-00-0-1	–	9-50517-02-0-1	9-40866-00-0-1	–	–
	ACOME							
	Crescendo	6-32668-00-0-1	–	–	–	–	–	–
	ACTUAL							
	Actual A 600	6-32668-00-0-1	–	–	–	–	–	–
	ALPHACAN							
	Alpha 70-80	6-32668-00-0-1	K-17118-00-0-1	–	9-50517-04-0-1	9-40866-00-0-1	9-52297-01-0-1	9-49604-17-L/R-1
	Class	6-32668-00-0-1	–	–	–	9-40565-12-0-1	–	–
	Esthea	6-32668-00-0-1	–	–	–	–	9-52297-01-0-1	9-49604-16-L/R-1
	Fersina Diplomat	6-32668-00-0-1	–	–	9-40460-00-0-1	9-40871-01-0-1	–	–
	Fersina Master	6-32668-00-0-1	–	–	9-40460-00-0-1	9-40871-01-0-1	–	–
	Profilia 600	6-32668-00-0-1	–	–	–	–	–	–
	Profilia MD 600	6-32668-00-0-1	–	–	–	9-40565-05-0-1	–	–
	ALUPLAST							
	energeto 4000	9-44889-02-0-1	K-17139-00-0-1	–	9-50517-01-0-1	9-40866-00-0-1	9-52297-01-0-1	9-49604-24-L/R-1
	energeto 5000	6-35779-05-9-1	K-17139-00-0-1	–	9-50517-01-0-1	9-40866-00-0-1	9-52297-01-0-1	–
	energeto 8000	6-35779-05-9-1	K-17139-00-0-1	–	9-50517-01-0-1	9-40866-00-0-1	9-52297-01-0-1	9-49604-01-L/R-1
	Ideal 1000	6-32668-00-0-1	K-17118-00-0-1	–	9-50517-02-0-1	9-40866-00-0-1	–	9-49604-02-L/R-1
	Ideal 2000	6-32668-00-0-1	K-17747-00-0-1	–	9-50517-02-0-1	9-40866-00-0-1	9-52297-01-0-1	–
	Ideal 4000	6-32668-00-0-1	K-17139-00-0-1	–	9-50517-02-0-1	9-40866-00-0-1	9-52297-01-0-1	–
	Ideal 5000	6-32668-00-0-1	K-17139-00-0-1	–	9-50517-02-0-1	9-40866-00-0-1	9-52297-01-0-1	–
	Ideal 6000	6-32668-00-0-1	K-17139-00-0-1	–	9-50517-02-0-1	9-40866-00-0-1	9-52297-01-0-1	–
	Ideal 7000	6-32668-00-0-1	K-17139-00-0-1	–	9-50517-02-0-1	9-40866-00-0-1	9-52297-01-0-1	–
	Ideal 8000	6-32668-00-0-1	K-17139-00-0-1	–	9-50517-02-0-1	9-40866-00-0-1	9-52297-01-0-1	–
	Signum 21	6-32668-00-0-1	–	–	–	–	–	–
	Signum 25	6-32668-00-0-1	K-17747-00-0-1	–	9-50517-02-0-1	9-40565-07-0-1	–	–
	Signum 26	6-32668-00-0-1	–	–		9-40565-10-0-1	–	–
	ASASPEN							
	70 mm	6-32668-00-0-1	K-17118-00-0-1	–	9-50517-04-0-1	9-40866-00-0-1	9-47352-11-0-1	–
	ATRYA							
	(Tryba) E 58	6-32668-00-0-1	–	–	–	–	–	–
	(Tryba) T 58	6-32668-00-0-1	K-17747-00-0-1	–	9-50517-04-0-1	–	9-52297-01-0-1	9-49604-17-L/R-1
	(Tryba) T 58/3	6-32668-00-0-1	K-17747-00-0-1	–	9-50517-04-0-1	–	9-52297-01-0-1	–
	BRÜGMANN							
	AD	6-32668-00-0-1	K-17747-00-0-1	–	9-50517-04-0-1	9-40565-02-0-1	9-52297-01-0-1	–
	MD	6-32668-00-0-1	K-17747-00-0-1	–	9-50517-04-0-1	9-40565-02-0-1	9-52297-01-0-1	–
	DECEUNINCK							
	1800	6-32668-00-0-1	K-17044-00-0-1	9-30084-00-0-1	–	–	9-41959-00-0-1	–
	Mondial	6-32668-00-0-1	K-17044-00-0-1	9-44889-03-0-1	–	9-40565-03-0-1	9-52297-01-0-1	9-49604-11-L/R-1
	Mondial	6-32668-00-0-1	–	–	–	9-40565-03-0-1	9-52297-01-0-1	9-49604-11-L/R-1
	Zendow	6-32668-00-0-1	K-17118-00-0-1	–	9-50517-03-0-1	9-40565-06-0-1	9-52297-01-0-1	9-49604-07-L/R-1
	Zendow Upgrade	6-32668-00-0-1	K-17118-00-0-1	–	9-50517-03-0-1	9-40565-06-0-1	9-52297-01-0-1	9-49604-07-L/R-1
	DIMEX							
	Komfort	6-32668-00-0-1	K-17139-00-0-1	–	–	–	–	–
	EGEPLAST							
	Egeplast	6-32668-00-0-1	–	–	–	–	–	–
	FAPES							
	Fapes	6-32668-00-0-1	6-29892-10-0-1	–	9-40459-00-0-1	9-40871-02-0-1	–	–
	FUNKE							
	KS Helios	6-32668-00-0-1	K-17118-00-0-1	–	9-50517-04-0-1	9-40866-00-0-1	–	–
	KS Phoenix	6-32668-00-0-1	K-17118-00-0-1	–	9-50517-04-0-1	9-40866-00-0-1	–	–

Rahmenbauteile für Kunststofffenster

Für 1-flügelige Fenster und Fenstertüren – Grundsicherheit

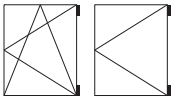

Profilsystem	Flügelprofil	Rahmenprofil	Stulpprofil	Nutlage [mm]	Überschlag [mm/°]	Standard-Schließplatte (Zamak)	Se-Schließplatte (Zamak)	Kippschließ-platte	
VE [Stück]						**100**	**100**	**100**	
GEALAN									
S 3000	3090	3008	3080	13,0	20/0°	9-35858-00-0-1	9-39155-00-0-1	6-27831-04-0-1	
S 6000	6093	6008	6051	13,0	20/0°	9-37885-00-0-1	9-41536-00-0-1	6-27831-22-0-1	
S 7000 IQ	7093	7008	7302	13,0	20/0°	9-35858-00-0-1	9-39155-00-0-1	6-31067-02-0-1	
S 8000 IQ	8066	8008	8080	13,0	20/0°	9-35858-00-0-1	9-39155-00-0-1	6-31067-02-0-1	
GROMATHIC									
System AD 3100	GM 3101	GM 3108	GM 3114	9,0	20/0°	9-34202-00-0-1	–	6-27674-18-0-1	
System MD 3000	GM 3001	GM 3008	GM 3004	9,0	20/0°	9-34202-00-0-1	–	6-27674-24-0-1	
HOCOPLAST									
H 120	120-86	100-68	100-42	9,0	20/5°	E-11968-00-0-1	–	6-27674-19-0-1	
HOME									
Home	F 84	B 80	–	9,0	20/6°	9-30146-02-0-1		6-27674-04-0-1	
INOUTIC									
AD	Z 10	L 10	–	13,0	21/0°	9-34492-00-0-1	9-41534-00-0-1	6-27831-03-0-1	
Delux	Z 710	–	–	13,0	–/–	–	–	G-22299-30-0-1	
Elite	Z 710	L 710	–	13,0	20/0°	9-34492-00-0-1	9-41534-00-0-1	6-27831-03-0-1	
MD	ZM 1-4	LM 10	–	9,0	21/0°	9-31755-00-0-1	–	6-27674-09-0-1	
MD 100	ZM 200	LM 200	–	13,0	21/0°	9-34492-00-0-1	9-41534-00-0-1	6-27831-03-0-1	
MD 100	ZM 100	LM 100	–	13,0	21/0°	9-34492-00-0-1	9-41534-00-0-1	6-27831-03-0-1	
Prestige	Z 184	L 176	–	13,0	21/0°	9-34492-00-0-1	9-41534-00-0-1	6-27831-03-0-1	
INTERNOVA									
4KS	GF 4022	GR 4000	GS 4050	13,0	20/0°	9-43616-00-0-1	9-42586-00-0-1	6-27831-06-0-1	
6000	GF 6020	GR 6001	–	13,0	20/0°	9-43616-00-0-1	9-42586-00-0-1	6-27831-06-0-1	
KOMPEN									
KOM 900	–	–	–	13,0	–/–	9-42972-00-0-1	9-42586-00-0-1	6-31067-05-0-1	
Thermoline KOM600	KOM602	KOM605	–	13,0	20/0°	9-42972-00-0-1	9-42586-00-0-1	6-31067-05-0-1	
LB-PROFILE									
PCD	CZ2-5	CL2-5	–	13,0	20/0°	9-34907-00-0-1	–	6-27831-16-0-1	
PCD	CZ2-5	CLM2-5-C	–	13,0	20/0°	9-34907-00-0-1	–	6-27831-16-0-1	
OXXO									
Evolution	–	–	–	13,0	–/–	–	–	G-22299-09-0-1	
Sym	–	–	–	13,0	–/–	–	–	G-22299-51-0-1	
PAKPEN									
Pakpen	–	–	–	9,0	–/–	–	–	U-70353-01-0-1	
Global Seri	–	–	–	13,0	–/–	9-40328-00-0-1	9-43348-00-0-1	U-70354-01-0-1	
Optimal	–	–	–	13,0	20/0°	9-40328-00-0-1	9-43348-00-0-1	U-70354-01-0-1	
PANORAMA									
3000	3015	3001	–	13,0	20/0°	9-41591-00-0-1	–	6-27831/So-0-1	
PIMAPEN									
S7500 Fantasia	–	–	–	13,0	20/0°	9-42972-00-0-1	–	6-27831-06-0-1	
S6000	–	–	–	9,0	20/0°	9-34202-00-0-1	–	U-70353-01-0-1	
S6000	–	–	–	13,0	–/–	–	–	U-70354-01-0-1	
Plafen									
E-Line	EZ 60/77	EL 60/66	–	13,0	20/0°	9-42972-00-0-1	–	6-27831-04-0-1	
PLASTIL									
Elodie	–	–	–	13,0	–/–	–	–	G-22299-33-0-1	
PLASTIVAL									
PF 5900	F 001	F 010	F 022	13,0	20/7°	E-18736-00-0-1	–	G-22299-20-0-1	
PLUSTEC									
Plustec Softline	FR 60 V	BR 66	ST 61	13,0	20/5°	9-37135-00-0-1	–	6-31067-06-0-1	
PRIMO									
4000	3283	3282	–	13,0	20/–	9-34907-00-0-1	–	6-27831-50-0-1	

Rahmenbauteile für Kunststofffenster

Für 1-flügelige Fenster und Fenstertüren – Grundsicherheit

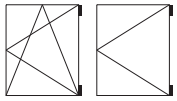

	Profilsystem	Kippdreh-schließplatte	Türschnäpper	Unterlage Türschnäpper	Auflaufplatte Flügelfix	Zwangsmittel-verriegelung Rahmenteil	Zwangsmittel-verriegelung SCF Rahmenteil	Unterlage SCF
	VE [Stück]	**100**	**10, 100**	**100**	**100**	**100**	**100**	**100**
	GEALAN							
	S 3000	6-32668-00-0-1	K-17890-00-0-1	–	9-50517-03-0-1	9-40565-04-0-1	9-52297-01-0-1	9-49604-12-L/R-1
	S 6000	6-32668-00-0-1	–	–	–	–	9-52297-01-0-1	9-49604-12-L/R-1
	S 7000 IQ	6-32668-00-0-1	K-17890-00-0-1	–	9-50517-03-0-1	9-40565-04-0-1	9-52297-01-0-1	9-49604-12-L/R-1
	S 8000 IQ	6-32668-00-0-1	K-17890-00-0-1	–	9-50517-03-0-1	9-40565-04-0-1	9-52297-01-0-1	9-49604-12-L/R-1
	GROMATHIC							
	System AD 3100	6-32668-00-0-1	–	–	–	–	9-47352-11-0-1	9-49604-03-L/R-1
	System MD 3000	6-32668-00-0-1	–	–	–	–	9-52297-01-0-1	9-49604-03-L/R-1
	HOCOPLAST							
	H 120	6-32668-00-0-1	–	–	–	–	–	–
	HOME							
	Home	6-32668-00-0-1	K-17044-00-0-1	9-30082-00-0-1	–	–	–	–
	INOUTIC							
	AD	6-32668-00-0-1	K-17044-00-0-1	9-30081-00-0-1	9-40467-00-0-1	9-40565-09-0-1	9-41959-00-0-1	9-49604-04-L/R-1
	Delux	6-32668-00-0-1	K-17044-00-0-1	–	–	–	9-41959-00-0-1	9-49604-04-L/R-1
	Elite	6-32668-00-0-1	K-17044-00-0-1	9-44889-09-0-1	9-40467-00-0-1	9-40565-09-0-1	9-41959-00-0-1	9-49604-04-L/R-1
	MD	6-32668-00-0-1	–	–	9-40467-00-0-1	–	–	9-49604-04-L/R-1
	MD 100	6-32668-00-0-1	K-17044-00-0-1	9-30081-00-0-1	–	9-40565-09-0-1	9-41959-00-0-1	9-49604-04-L/R-1
	MD 100	–	K-17044-00-0-1	9-30081-00-0-1	–	9-40565-09-0-1	–	9-49604-04-L/R-1
	Prestige	–	K-17044-00-0-1	9-44889-09-0-1	9-40467-00-0-1	9-40565-09-0-1	–	9-49604-04-L/R-1
	INTERNOVA							
	4KS	6-32668-00-0-1	K-17118-00-0-1	–	9-50517-04-0-1	9-40866-00-0-1	–	9-49604-14-L/R-1
	6000	6-32668-00-0-1	K-17118-00-0-1	–	9-50517-04-0-1	9-40866-00-0-1	–	9-49604-14-L/R-1
	KOMPEN							
	KOM 900	6-32668-00-0-1	K-17747-00-0-1	–	9-50517-04-0-1	9-40866-00-0-1	9-52297-01-0-1	9-49604-01-L/R-1
	Thermoline KOM600	6-32668-00-0-1	K-17747-00-0-1	–	9-50517-04-0-1	9-40866-00-0-1	9-52297-01-0-1	9-49604-01-L/R-1
	LB-PROFILE							
	PCD	6-32668-00-0-1	–	–	–	–	–	–
	PCD	6-32668-00-0-1	–	–	–	–	–	–
	OXXO							
	Evolution	6-32668-00-0-1	–	–	–	–	–	–
	Sym	6-32668-00-0-1	–	–	–	–	–	–
	PAKPEN							
	Pakpen	6-32668-00-0-1	–	–	–	–	–	–
	Global Seri	6-32668-00-0-1	–	–	–	–	–	–
	Optimal	6-32668-00-0-1	–	–	–	–	–	–
	PANORAMA							
	3000	6-32668-00-0-1	K-17118-00-0-1	–	9-50517-03-0-1	–	–	–
	PIMAPEN							
	S7500 Fantasia	6-32668-00-0-1	–	–	–	–	–	–
	S6000	6-32668-00-0-1	–	–	–	–	9-52297-01-0-1	–
	S6000	6-32668-00-0-1	–	–	–	–	9-52297-01-0-1	–
	PLAFEN							
	E-Line	6-32668-00-0-1	–	–	–	–	–	–
	PLASTIL							
	Elodie	6-32668-00-0-1	–	–	–	–	–	–
	PLASTIVAL							
	PF 5900	6-32668-00-0-1	K-17044-00-0-1	E-18773-00-0-1	–	–	–	–
	PLUSTEC							
	Plustec Softline	6-32668-00-0-1	K-17118-00-0-1	–	–	–	9-52297-01-0-1	9-49604-09-L/R-1
	PRIMO							
	4000	6-32668-00-0-1	–	–	–	–	–	–

Rahmenbauteile für Kunststofffenster

Für 1-flügelige Fenster und Fenstertüren – Grundsicherheit

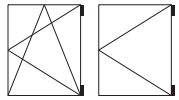

Profilsystem	Flügelprofil	Rahmenprofil	Stulpprofil	Nutlage [mm]	Überschlag [mm/°]	Standard-Schließplatte (Zamak)	Se-Schließplatte (Zamak)	Kippschließ-platte	
VE [Stück]						**100**	**100**	**100**	
PROFEL									
Profel	P 602	P 601	–	9,0	20/0°	9-30146-16-0-1	–	6-27674-57-0-1	
PROFEX									
2000	–	–	–	13,0	–/–	–	–	G-22299-21-0-1	
PROFINE									
Eurodur 3S	1411	1401	1440	13,0	20/4°	9-33802-00-0-1	9-41530-00-0-1	6-27831-01-0-1	
EuroFutur Classic	2411	2401	2441	13,0	20/4°	9-33802-00-0-1	9-41530-00-0-1	6-27831-01-0-1	
EuroFutur Elegance	111	101	141	13,0	20/4°	9-33802-00-0-1	9-41530-00-0-1	6-27831-01-0-1	
Gold	1463	1461	1440	12,9	20/4°	9-35508-00-0-1	–	6-27831-56-0-1	
KBE 58	318	306	134	9,0	20/2,5°	9-31115-00-0-1	9-41533-00-0-1	6-27674-05-0-1	
KBE 70	375	370	385	13,0	20/0°	9-35508-00-0-1	9-41825-00-0-1	6-31067-03-0-1	
KBE 70	9375	9370	–	13,0	20/0°	9-35508-00-0-1	9-41825-00-0-1	6-27831-56-0-1	
Kömmerling 88+	6211	6201	6306	13,0	20/4°	9-33802-00-0-1	9-41530-00-0-1	6-27831-01-0-1	
Trocal 88+	8221	8102	532100	13,0	20/0°	9-41716-00-0-1	9-41717-00-0-1	6-27674-42-0-1	
Trocal 900	920100	910100	935100	9,0	20/0°	9-30806-03-0-1	9-42587-00-0-1	6-27674-07-0-1	
Trocal Confort	120400	111000	130900	13,0	20/0°	9-37137-00-0-1	9-42809-00-0-1	6-27831-40-0-1	
Trocal Innonova 2000	520100	510100	532100	13,0	20/0°	9-41716-00-0-1	9-41717-00-0-1	6-27674-42-0-1	
Trocal Innonova 70 AD	620600	610100	–	13,0	20/0°	9-37137-00-0-1	9-42809-00-0-1	6-27831-40-0-1	
Trocal Innonova 70 MD	520600	510300	–	13,0	20/0°	9-37137-00-0-1	9-42809-00-0-1	6-27831-40-0-1	
PURAL									
AD	P 009	P 002	SA/SI	9,0	18/0°	9-41261-00-0-1	–	6-27674-45-0-1	
MD	P 005	P 010	Z100Z110	9,0	18/0°	9-41261-00-0-1	–	6-27674-45-0-1	
REHAU									
Brillant-Design	550 060	550 000	–	13,0	20/0°	9-35770-00-0-1	9-42592-00-0-1	6-27831-02-0-1	
Clima-Design	555 510	555 500	–	13,0	20/0°	9-35770-00-0-1	9-42592-00-0-1	6-27831-02-0-1	
Geneo	Z 57	72 AD	60	13,0	20/0°	9-44525-01-0-1	9-44522-01-0-1	6-30495-05-0-1	
Optimum/Platinium	–	–	–	13,0	–/–	–	–	G-22299-22-0-1	
S 730	541 010	541 060	541 100	13,0	20/0°	9-35770-00-0-1	9-42592-00-0-1	6-31067-07-0-1	
S 780	634 153	634 133	632 913	9,0	18/0°	E-14339-00-0-1	–	6-27674-13-0-1	
ROPLASTO									
3-K	310	301	321	13,0	20/–	9-42972-00-0-1	9-41825-00-0-1	6-31067-03-0-1	
4-K	410	401	421	9,4	20/–	9-31115-00-0-1	9-41533-00-0-1	6-27674-So-0-1	
6-K	610	601	621	13,0	20/–	9-42972-00-0-1	9-41825-00-0-1	6-31067-03-0-1	
6001 Plus S-AD	641300	619003	–	9,0	20/0°	E-15061-00-0-1	–	6-27674-20-0-1	
6001 Plus S-AD	640200	619003	–	9,0	20/0°	E-15061-00-0-1	–	6-27674-20-0-1	
6001 Plus S-MD	641300	610102	610700	9,0	20/0°	E-13534-10-0-1	–	6-27674-59-0-1	
6001 Plus S-MD	640200	610172	610700	9,0	20/0°	E-13534-10-0-1	–	6-27674-59-0-1	
6002	671000	670100	673500	13,0	22/0°	9-35508-00-0-1	–	6-31067-03-0-1	
7001	220204	210804	–	13,0	22/0°	9-35508-00-0-1	–	6-31067-03-0-1	
SALAMANDER									
bluEvolution 82 AD / MD	–	–	–	13,0	20/0°	9-45847-00/01-0-1	–	6-27831-69/70-0-1	
bluEvolution	171 020	170 420	176 020	13,0	20/0°	9-38218-00-0-1	9-45738-00-0-1	6-31067-15-0-1	
Design 2D	211 025	210 020	216 020	13,0	20/0°	9-38634-00-0-1	9-42593-00-0-1	6-27831-30-0-1	
Design 3D	211 220	110 220	–	13,0	20/R14	9-38634-00-0-1	9-41532-00-0-1	6-31067-04-0-1	
Design MD	111 026	110 036	116 025	13,0	20/0°	9-38634-00-0-1	9-42593-00-0-1	6-27831-30-0-1	
Streamline	251 020	250 220	–	13,0	20/0°	9-38634-00-0-1	9-41532-00-0-1	6-31067-04-0-1	
Universal	201 020	200 020	206 030	9,0	20/0°	9-31750-00-0-1	–	6-27674-08-0-1	
Universal	201 030	200 020	206 030	9,0	20/0°	9-31750-00-0-1	–	6-27674-08-0-1	

Rahmenbauteile für Kunststofffenster

Für 1-flügelige Fenster und Fenstertüren – Grundsicherheit

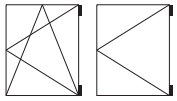

	Profilsystem	Kippdreh-schließplatte	Türschnäpper	Unterlage Türschnäpper	Auflaufplatte Flügelfix	Zwangsmittel-verriegelung Rahmenteil	Zwangsmittel-verriegelung SCF Rahmenteil	Unterlage SCF
	VE [Stück]	**100**	**10, 100**	**100**	**100**	**100**	**100**	**100**
	PROFEL							
	Profel	6-32668-00-0-1	–	–	–	–	–	–
	PROFEX							
	2000	6-32668-00-0-1	–	–	–	–	–	–
	PROFINE							
	Eurodur 3S	6-32668-00-0-1	K-17118-00-0-1	–	9-50517-03-0-1	9-40565-00-0-1	9-52297-01-0-1	9-49604-08-L/R-1
	EuroFutur Classic	6-32668-00-0-1	K-17118-00-0-1	–	9-50517-03-0-1	9-40565-00-0-1	9-52297-01-0-1	9-49604-08-L/R-1
	EuroFutur Elegance	6-32668-00-0-1	K-17118-00-0-1	–	9-50517-03-0-1	9-40565-00-0-1	9-52297-01-0-1	9-49604-08-L/R-1
	Gold	6-32668-00-0-1	K-17118-00-0-1	–	–	9-40565-00-0-1	–	–
	KBE 58	6-32668-00-0-1	K-17044-00-0-1	9-30084-00-0-1	9-40469-00-0-1	9-40871-04-0-1	9-47352-11-0-1	9-49604-08-L/R-1
	KBE 70	6-32668-00-0-1	K-17118-00-0-1	–	9-50517-03-0-1	9-40565-06-0-1	9-52297-01-0-1	9-49604-08-L/R-1
	KBE 70	6-32668-00-0-1	K-17118-00-0-1	–	9-50517-03-0-1	9-40565-06-0-1	9-52297-01-0-1	9-49604-08-L/R-1
	Kömmerling 88+	6-32668-00-0-1	K-17895-00-0-1	–	9-50517-03-0-1	9-40565-00-0-1	9-52297-01-0-1	9-49604-08-L/R-1
	Trocal 88+	6-32668-00-0-1	K-17044-00-0-1	9-44889-10-0-1	9-40476-00-0-1	9-40871-03-0-1	9-41959-00-0-1	9-49604-20-L/R-1
	Trocal 900	6-32668-00-0-1	K-17044-00-0-1	9-30084-00-0-1	9-40476-00-0-1	9-40871-03-0-1	–	–
	Trocal Confort	6-32668-00-0-1	K-17140-00-0-1	–	9-50517-02-0-1	9-40565-11-0-1	–	–
	Trocal Innonova 2000	6-32668-00-0-1	K-17044-00-0-1	9-44889-08-0-1	9-40476-00-0-1	9-40871-03-0-1	–	9-49604-20-L/R-1
	Trocal Innonova 70 AD	6-32668-00-0-1	K-17044-00-0-1	–	9-50517-02-0-1	9-40565-11-0-1	9-52297-01-0-1	9-49604-06-L/R-1
	Trocal Innonova 70 MD	6-32668-00-0-1	K-17044-00-0-1	–	9-50517-02-0-1	9-40565-11-0-1	9-52297-01-0-1	9-49604-06-L/R-1
	PURAL							
	AD	6-32668-00-0-1	K-17044-00-0-1	9-41276-00-0-1	–	–	–	–
	MD	6-32668-00-0-1	K-17044-00-0-1	9-41276-00-0-1	–	–	–	9-49604-23-L/R-1
	REHAU							
	Brillant-Design	6-32668-00-0-1	K-17139-00-0-1	–	9-50517-02-0-1	9-40565-07-0-1	9-52297-01-0-1	9-49604-05-L/R-1
	Clima-Design	6-32668-00-0-1	K-17139-00-0-1	–	9-50517-02-0-1	9-40565-07-0-1	9-52297-01-0-1	9-49604-05-L/R-1
	Geneo	6-32668-00-0-1	6-34622-00-0-1	–	9-44545-00-0-1	9-44549-00-0-1	9-52297-01-0-1	–
	Optimum/Platinium	6-32668-00-0-1	–	–	–	–	–	–
	S 730	6-32668-00-0-1	K-17139-00-0-1	–	9-50517-02-0-1	9-40565-07-0-1	9-52297-01-0-1	–
	S 780	6-32668-00-0-1	–	–	–	–	–	–
	ROPLASTO							
	3-K	6-32668-00-0-1	–	–	–	–	–	–
	4-K	6-32668-00-0-1	–	–	–	–	9-47352-11-0-1	–
	6-K	6-32668-00-0-1	–	–	–	–	–	–
	6001 Plus S-AD	6-32668-00-0-1	K-17044-00-0-1	9-30082-00-0-1	–	–	–	–
	6001 Plus S-AD	6-32668-00-0-1	K-17044-00-0-1	9-30082-00-0-1	–	–	–	–
	6001 Plus S-MD	6-32668-00-0-1	K-17044-00-0-1	9-41625-00-0-1	9-40489-00-0-1	–	–	–
	6001 Plus S-MD	6-32668-00-0-1	K-17044-00-0-1	9-41625-00-0-1	9-40489-00-0-1	–	–	–
	6002	6-32668-00-0-1	K-17139-00-0-1	–	9-50517-03-0-1	9-40565-04-0-1	–	–
	7001	6-32668-00-0-1	K-17139-00-0-1	–	9-50517-03-0-1	9-40565-04-0-1	–	9-49604-07-L/R-1
	SALAMANDER							
	bluEvolution 82 AD / MD	6-35779-02-9-1	K-17747-00-0-1	–	9-50517-04-0-1	9-40866-00-0-1	9-52297-01-0-1	9-49604-01-L/R-1
	bluEvolution	6-32668-00-0-1	K-17139-00-0-1	–	9-50517-01-0-1	9-40565-10-0-1	9-52297-01-0-1	9-49604-03-L/R-1
	Design 2D	6-32668-00-0-1	K-17139-00-0-1	–	9-50517-01-0-1	9-40565-10-0-1	9-52297-01-0-1	9-49604-18-L/R-1
	Design 3D	6-32668-00-0-1	K-17139-00-0-1	–	9-50517-01-0-1	9-40565-10-0-1	9-52297-01-0-1	9-49604-18-L/R-1
	Design MD	6-32668-00-0-1	K-17139-00-0-1	–	9-50517-01-0-1	9-40565-10-0-1	9-52297-01-0-1	9-49604-18-L/R-1
	Streamline	6-32668-00-0-1	K-17139-00-0-1	–	9-50517-01-0-1	9-40565-10-0-1	9-52297-01-0-1	9-49604-18-L/R-1
	Universal	6-32668-00-0-1	K-17044-00-0-1	9-34861-00-0-1	9-40471-00-0-1	–	–	–
	Universal	6-32668-00-0-1	K-17044-00-0-1	9-34861-00-0-1	9-40471-00-0-1	–	–	–

Rahmenbauteile für Kunststofffenster

Für 1-flügelige Fenster und Fenstertüren – Grundsicherheit

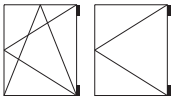

Profilsystem	Flügelprofil	Rahmenprofil	Stulpprofil	Nutlage [mm]	Überschlag [mm/°]	Standard-Schließplatte (Zamak)	Se-Schließplatte (Zamak)	Kippschließ-platte	
VE [Stück]						**100**	**100**	**100**	
SCHÜCO									
Corona AS 60	8105	8101	8131	13,0	20/0°	9-38218-00-0-1	9-41531-00-0-1	6-27831-08-0-1	
Corona CT 60	–	–	–	13,0	–/–	–	–	G-22299-25-0-1	
Corona CT 70	8586	8597	8574	13,0	20/0°	9-38218-00-0-1	9-39847-00-0-1	6-27831-25-0-1	
Corona MD 60	8121	8116	8137	13,0	20/0°	9-38218-00-0-1	9-41531-00-0-1	6-27831-08-0-1	
SIM									
Heliance	–	–	–	13,0	–/–	–	–	G-22299-40-0-1	
SOCREDIS									
S33	–	–	–	13,0	–/–	–	–	G-22299-39-0-1	
Symbioline	–	–	–	13,0	–/–	–	–	6-27831-67-0-1	
STÖCKEL									
Ecostep	2260	2111	–	13,0	20/–	9-37730-00-0-1	–	6-27831-21-0-1	
TECHNAL									
Focus	–	–	–	9,0	–/–	–	–	6-27674-65-0-1	
THERMOPLAST									
Thermoplast	AP024	AP021	–	9,0	20/0°	9-37790-00-0-1	9-39848-00-0-1	6-27674-46-0-1	
Thermoplast	AP302	AP301	–	13,0	20/0°	9-34907-00-0-1	9-39848-00-0-1	6-27674-46-0-1	
TOUNDRA									
Toundra	–	–	–	9,0	–/–	–	–	6-27674-64-0-1	
VEKA									
70	–	–	–	13,0	–/–	–	–	G-22299-45-0-1	
Alphaline 90 MD	103.312	101.236	102.244	13,0	20/0°	9-45847-00-0-1	9-42586-00-0-1	6-27831-06-0-1	
Kietis	–	–	–	13,0	–/–	–	–	G-22299-32-0-1	
Softline 70 AD	103.197	101.086	102.196	13,0	20/0°	9-45847-00-0-1	9-42586-00-0-1	6-27831-06-0-1	
Softline AD	103.105	101.085	102.196	9,0	20/0°	9-34202-00-0-1	9-39848-00-0-1	6-27674-46-0-1	
Softline AD	103.100	101.086	102.196	9,0	20/0°	9-34202-00-0-1	9-39848-00-0-1	6-27674-46-0-1	
Softline MD	103.117	101.098	–	9,0	20/0°	9-34202-00-0-1	9-39848-00-0-1	6-27674-46-0-1	
Topline AD	103.200	101.200	102.206	13,0	20/0°	9-45847-00-0-1	9-42586-00-0-1	6-31067-05-0-1	
Topline MD	103.220	101.220	102.226	13,0	20/0°	9-42972-00-0-1	9-42586-00-0-1	6-27831-06-0-1	
VIVA									
VIVA-Plast	–	–	–	13,0	20/0°	9-42972-00-0-1	9-42586-00-0-1	6-27831-06-0-1	
WELTPLAST									
Weltplast	552000	550000	562000	9,0	–/0°	9-41364-00-0-1	–	6-27674-60-0-1	
WINSA									
Winsa	1102	1101	1161	13,0	20/0°	9-38115-00-0-1	–	6-27831-53-0-1	
WYMAR									
2000	P 2204	P 2008	–	13,0	20/0°	9-35737-00-0-1	–	6-27831-11-0-1	
2500	–	–	–	13,0	20/0°	E-19550-32-0-1	9-42660-00-0-1	6-27831-42-0-1	
3000	3200	3000	3300	13,0	20/10°	E-19550-62-0-1	9-41746-00-0-1	6-27831-45-0-1	

Rahmenbauteile für Kunststofffenster

Für 1-flügelige Fenster und Fenstertüren – Grundsicherheit

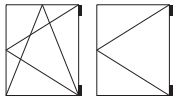

	Profilsystem	Kippdreh-schließplatte	Türschnäpper	Unterlage Türschnäpper	Auflaufplatte Flügelfix	Zwangsmittel-verriegelung Rahmenteil	Zwangsmittel-verriegelung SCF Rahmenteil	Unterlage SCF
	VE [Stück]	**100**	**10, 100**	**100**	**100**	**100**	**100**	**100**
	SCHÜCO							
	Corona AS 60	6-32668-00-0-1	K-17139-00-0-1	–	9-50517-01-0-1	9-40866-00-0-1	9-52297-01-0-1	9-49604-02-L/R-1
	Corona CT 60	6-32668-00-0-1	–	–	–	–	9-52297-01-0-1	–
	Corona CT 70	6-32668-00-0-1	K-17747-00-0-1	–	9-50517-02-0-1	9-40866-00-0-1	9-52297-01-0-1	9-49604-01-L/R-1
	Corona MD 60	6-32668-00-0-1	K-17139-00-0-1	–	–	9-40866-00-0-1	9-52297-01-0-1	9-49604-02-L/R-1
	SIM							
	Heliance	6-32668-00-0-1	–	–	–	–	–	–
	SOCREDIS							
	S33	6-32668-00-0-1	–	–	–	–	–	–
	Symbioline	6-32668-00-0-1	–	–	–	–	–	–
	STÖCKEL							
	Ecostep	6-32668-00-0-1	–	–	–	–	–	–
	TECHNAL							
	Focus	6-32668-00-0-1	–	–	–	–	–	–
	THERMOPLAST							
	Thermoplast	6-32668-00-0-1	–	–	–	–	–	–
	Thermoplast	6-32668-00-0-1	–	–	–	–	–	–
	TOUNDRA							
	Toundra	6-32668-00-0-1	–	–	–	–	–	–
	VEKA							
	70	6-32668-00-0-1	–	–	–	–	–	–
	Alphaline 90 MD	6-32668-00-0-1	K-17747-00-0-1	–	9-50517-04-0-1	9-40866-00-0-1	–	9-49604-01-L/R-1
	Kietis	6-32668-00-0-1	–	–	–	–	–	–
	Softline 70 AD	6-32668-00-0-1	K-17747-00-0-1	–	9-50517-04-0-1	9-40866-00-0-1	9-52297-01-0-1	9-49604-01-L/R-1
	Softline AD	6-32668-00-0-1	K-17044-00-0-1	9-44889-01-0-1	9-40464-00-0-1	9-40871-04-0-1	9-47352-11-0-1	–
	Softline AD	6-32668-00-0-1	K-17044-00-0-1	9-44889-01-0-1	9-40464-00-0-1	9-40871-04-0-1	9-47352-11-0-1	–
	Softline MD	6-32668-00-0-1	K-17044-00-0-1	9-44889-01-0-1	9-40464-00-0-1	9-40871-04-0-1	9-47352-11-0-1	–
	Topline AD	6-32668-00-0-1	K-17747-00-0-1	–	9-50517-04-0-1	9-40866-00-0-1	9-52297-01-0-1	9-49604-01-L/R-1
	Topline MD	6-32668-00-0-1	K-17747-00-0-1	–	9-50517-04-0-1	9-40866-00-0-1	9-52297-01-0-1	–
	VIVA							
	VIVA-Plast	6-32668-00-0-1	K-17118-00-0-1	–	9-50517-04-0-1	9-40866-00-0-1	–	–
	WELTPLAST							
	Weltplast	6-32668-00-0-1	K-17044-00-0-1	9-41595-00-0-1	9-50517-04-0-1	–	–	–
	WINSA							
	Winsa	6-32668-00-0-1	–	–	–	–	–	–
	WYMAR							
	2000	6-32668-00-0-1	K-17044-00-0-1	9-44889-13-0-1	–	–	9-52297-01-0-1	9-49604-13-L/R-1
	2500	6-32668-00-0-1	K-17118-00-0-1	–	9-50517-04-0-1	9-40565-04-0-1	9-52297-01-0-1	9-49604-14-L/R-1
	3000	6-32668-00-0-1	K-17118-00-0-1	–	9-50517-03-0-1	9-41866-00-0-1	9-52297-01-0-1	9-49604-15-L/R-1

Rahmenbauteile für Kunststofffenster

Für 2-flügelige Fenster und Fenstertüren – mit Falzhebelgetriebe – ohne Pfosten
Grundsicherheit

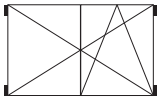

Profilsystem	Flügelprofil	Rahmenprofil	Stulpprofil	Nutlage [mm]	Überschlag [mm/°]	Schließplatte Rahmen	Schließplatte Stulp	Falzhebel	Unterlage Falzhebel-getriebe
VE [Stück]						**100**	**100**		**100**
ACCORD									
Accord	503002	503001	503228	9,0	19/0°	9-34325-00-0-1	9-30146-01-0-1	ZK	–
Contour 7.0 MD	A.FL 02	A.RA 03	A.ST 01	13,0	20/0°	9-38620-00-0-1	E-13534-12-0-1	–	–
ACTUAL									
A 600	–	–	–	13,0	-/0°	9-39614-00-0-1	–	–	–
ALPHACAN									
Class	MB 00 G	MT 00 B	MS 75 B	13,0	20/0°	9-41977-00-0-1	E-13534-12-0-1	–	–
Fersina Diplomat	ZOMI	ELMI	DUEB	9,1	21/0°	9-36886-00-0-1	9-30146-05-0-1	–	–
Fersina Master	ZOM 01	ELA 02	TAO 00	9,4	21,7/0°	9-30146-07-0-1	9-30146-05-0-1	ZK	9-32035-05-0-1
ALUPLAST									
Ideal 2000	120022	120002	120204	13,0	20/5°	9-34907-00-0-1	E-13534-12-0-1	ZH	–
Ideal 4000	140025	140002	140066	13,0	20/0°	9-34907-00-0-1	E-13534-12-0-1	ZH	–
Ideal 5000	140020	140001	140250	13,0	20/0°	9-38634-00-0-1	E-13534-12-0-1	ZH	–
Signum 21	70	71	4143	9,0	20/0°	9-30146-04-0-1	9-43809-00-0-1	ZH	–
Signum 25	2539	2534	2550	13,0	20/0°	9-35770-00-0-1	E-13534-12-0-1	ZH	–
Signum 26	2610	2601	2630	13,0	20/0°	9-34907-00-0-1	E-13534-12-0-1	ZH	–
ATRYA									
(Tryba) E 58	Z 74	L 65	T 32	9,0	20/5°	E-16069-00-0-1	9-43809-00-0-1	ZH	–
(Tryba) T 58	AZ 76	L 65	–	13,0	20/5°	E-18949-00-0-1	9-43809-00-0-1	ZH	–
(Tryba) T 62	BS 100	NS 100	MC 100	9,0	20/5°	E-16237-00-0-1	E-16237-00-0-1	–	–
BRÜGMANN									
81	HF 410	HF 431	HF 438	9,0	20/0°	9-32616-00-0-1	9-30735-00-0-1	ZH	–
AD	HP 152	HP 102	HP 350	13,0	20/0°	9-34907-00-0-1	E-13534-12-0-1	ZH	–
Euro 92	HF 952	HF 941	ZF 983	9,0	20/0°	9-35745-00-0-1	9-35745-00-0-1	ZK	–
MD	HP 252	HP 202	HP 451	13,0	20/0°	9-34907-00-0-1	E-13534-12-0-1	ZH	–
DECEUNINCK									
1800	P 1806	P 1801	P 400	8,7	21/0°	9-36544-00-0-1	E-13534-12-0-1	ZH	–
Mondial	P 2020	P 2000	P 2040	13,0	21/0°	9-35737-00-0-1	E-13534-12-0-1	ZH	–
Mondial	P 2105	P 2100	P 2045	13,0	21/0°	9-35737-00-0-1	E-13534-12-0-1	ZH	–
DIMEX									
Komfort	–	–	–	13,0	20/0°	9-34907-00-0-1	E-13534-12-0-1	–	–
Super	7750	–	8510	9,0	20/0°	9-34202-00-0-1	9-30627-00-0-1	ZK	–
DONGSAN									
(Korea)	1616	1604	1640	13,0	20/–	9-33802-00-0-1	E-13534-12-0-1	ZH	–
EDIL									
Oslo	P 1579	P 1590	P 1584	13,0	20/0°	9-38307-00-0-1	E-13534-12-0-1	ZH	–
Plastix	P 1472	P 1470	P 1180	–	–	9-30146-03-0-1	9-30146-03-0-1	–	–
Plastix	P 1576	P 1580	P 1684	–	–	9-30146-03-0-1	9-30146-03-0-1	–	–
EGEPROFIL									
Türkei	–	–	–	9,0	21/5°	9-33271-00-0-1	E-13534-12-0-1	ZH	–
EUROPLAST									
7000	R 7011	R 7001	–	9,0	21,2/5°	9-30146-09-0-1	9-30146-09-0-1	ZK	–
FAPES									
Fapes	82	81	85	9,0	22/0°	9-39511-00-0-1	E-13534-12-0-1	ZH	–
GEALAN									
S 3000	3090	3008	3080	13,0	20/0°	9-35858-00-0-1	E-13534-12-0-1	ZH	–
S 3000	3090	3008	3301	13,0	20/0°	9-35858-00-0-1	9-35858-00-0-1	ZK	–
S 6000	6093	6008	6051	13,0	20/0°	9-37885-00-0-1	E-13534-12-0-1	ZH	–
S 7000 IQ	7093	7008	7302	13,0	20/0°	9-35858-00-0-1	E-13534-12-0-1	ZH	–
S 7000 IQ	7093	7008	7303	13,0	20/0°	9-35858-00-0-1	9-35858-00-0-1	ZK	–
S 8000	8066	8008	8080	13,0	20/0°	9-35858-00-0-1	E-13534-12-0-1	ZH	–
GROMATHIC									
System AD 3100	GM 3101	GM 3108	GM 3114	9,0	20/0°	9-34202-00-0-1	–	ZK	9-32035-03-0-1
System MD 3000	GM 3001	GM 3008	GM 3004	9,0	20/0°	9-34202-00-0-1	9-34202-00-0-1	–	–

Rahmenbauteile für Kunststofffenster

Für 2-flügelige Fenster und Fenstertüren – mit Falzhebelgetriebe – ohne Pfosten
Grundsicherheit

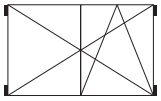

Profilsystem	Flügelprofil	Rahmenprofil	Stulpprofil	Nutlage [mm]	Überschlag [mm/°]	Schließplatte Rahmen	Schließplatte Stulp	Falzhebel	Unterlage Falzhebel-getriebe
VE [Stück]						**100**	**100**		**100**
HELMITIN									
KS	4-60115	4-60111	4-60124	12,3	20/0°	9-35714-00-0-1	9-35714-00-0-1	ZK	9-32035-05-0-1
KSL	4-60185	4-60180	4-60201	12,3	20/0°	9-35714-00-0-1	E-13534-12-0-1	ZH	–
HOCOPLAST									
H 120	120-86	100-68	100-42	9,0	20/5°	E-11968-00-0-1	E-13534-12-0-1	ZH	–
INOUTIC									
AD	Z 10	L 10	SFZ 10	13,0	21/0°	9-34492-00-0-1	–	–	–
MD	ZM 1	LM 10	SFM 1	9,0	21/0°	9-31755-00-0-1	–	ZH	–
INTERNORM									
Internorm	IF	LS	–	9,0	20/0°	9-30146-01-0-1	E-13534-12-0-1	–	–
INTERTEC									
(Greiner)	GF 1020	GR 1001	GS 1050	9,0	20/0°	E-14339-00-0-1	E-14339-00-0-1	ZK	–
WD 70 (Greiner)	140001	140020	140050	13,0	20/0°	9-38634-00-0-1	E-13534-12-0-1	ZH	–
ITAL									
Plastick	07073ZE	07073EL	07073TC	10,0	20/0°	9-30146-04-0-1	9-30146-04-0-1	ZK	–
LB-Profile									
LB-Profile PAD	AZ 2-3	AL 1-3	MSZ-10	13,0	20/0°	9-34907-00-0-1	E-13534-12-0-1	ZH	–
MILANI RESINE									
Resine-Plastalum 100	SER 125	SER 126	SER 149	13,0	20/0°	9-30146-03-0-1	9-30146-03-0-1	ZK	–
PLASTIVAL									
PF 5900	F 001	F 010	F 022	13,0	20/7°	E-18736-00-0-1	E-18108-00-0-1	ZH	–
PLASTMO									
(DK)	6035040	6035025	6035085	9,0	20/0°	9-34202-00-0-1	9-34202-00-0-1	ZK	9-32035-03-0-1
PLUSTEC									
Plustec	FLR 70	BLR 80C	ST 61	13,0	20/5°	9-30146-01-0-1	9-30146-01-0-1	ZK	–
3K-System AD	FR 60 V	BR 66	ST 61	13,0	20/5°	9-37135-00-0-1	9-38319-00-0-1	–	–
3K-System AD	FR 60 V	BR 66	ST 44	13,0	20/5°	9-37135-00-0-1	E-13534-12-0-1	ZH	–
PRIMO									
Serie 400	P 2379	P 2297	P 1899	9,0	20/12°	9-36878-00-0-1	9-36878-00-0-1	–	–
PROFINE									
Dina (Spanien)	1753	1750	1755	12,9	20/4°	9-33802-00-0-1	8-00975-00-0-1	–	–
Eurodur 3S	1411	1401	1440	13,0	20/4°	9-33802-00-0-1	8-00975-00-0-1	–	–
Eurodur 3S	1411	1401	1440	12,9	20/4°	9-33802-00-0-1	9-32275-00-0-1	Euro	–
Eurodur 3S	1411	1401	1441	12,9	20/4°	9-33802-00-0-1	8-00975-00-0-1	–	–
Eurodur 3S	1411	1401	1441	12,9	20/4°	9-33802-00-0-1	9-32275-00-0-1	Euro	–
Eurodur 3S	1411	1401	SP 1108	12,9	20/4°	9-33802-00-0-1	9-34451-00-0-1	–	–
Eurodur 3S	1411	1401	1565	12,9	20/4°	9-33802-00-0-1	E-13534-12-0-1	ZH	–
EuroFutur Classic	2411	2401	2441	13,0	20/4°	9-33802-00-0-1	9-30748-05-0-1	ZH	–
EuroFutur Elegance	111	101	141	13,0	20/4°	9-33802-00-0-1	9-30748-05-0-1	ZH	–
Gold	1463	1461	1440	12,9	20/4°	9-35508-00-0-1	9-30146-11-0-1	–	–
Gold auswärts	1482	1461	1441	12,9	20/4°	9-35508-00-0-1	9-30146-11-0-1	–	–
Innonova 2000	520100	510100	532100	13,0	20/0°	9-41716-00-0-1	E-13534-12-0-1	ZH	–
KBE 58	318	306	134	9,0	20/2,5°	9-31115-00-0-1	9-31115-00-0-1	ZK	9-32035-04-0-1
KBE 58	318	306	734	9,0	20/4°	9-31115-00-0-1	E-13534-12-0-1	ZH	–
KBE 58	317	306	134 neu	9,0	20/4°	9-31115-00-0-1	E-13534-12-0-1	ZH	–
KBE 58	113	100	133	9,0	20/4°	9-33663-00-0-1	E-13534-12-0-1	–	–
KBE 58	113	100	731	9,0	20/4°	9-33663-00-0-1	9-43809-00-0-1	ZH	–
KBE 70	375	370	385	13,0	20/0°	9-35508-00-0-1	E-13534-12-0-1	ZH	–
Tritec	P 1472	P 1320	P 1659	8,0	20/0°	E-15321-00-0-1	E-15321-00-0-1	–	–
Trocal 900	920600	910100	935100	9,0	20/0°	9-30806-00-0-1	9-30806-00-0-1	–	–
Trocal 900	920100	910100	935300	9,0	20/0°	9-30806-00-0-1	9-43809-00-0-1	ZH	–
Trocal Confort	120400	111000	130900	13,0	20/0°	9-37137-00-0-1	E-13534-12-0-1	ZH	–

Rahmenbauteile für Kunststofffenster

Für 2-flügelige Fenster und Fenstertüren – mit Falzhebelgetriebe – ohne Pfosten
Grundsicherheit

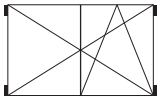

Profilsystem	Flügelprofil	Rahmenprofil	Stulpprofil	Nutlage [mm]	Überschlag [mm/°]	Schließplatte Rahmen	Schließplatte Stulp	Falzhebel	Unterlage Falzhebel-getriebe
VE [Stück]						**100**	**100**		**100**
PURAL									
Pural	P 005	P 001	SA/SI	9,0	18/0°	9-30146-11-0-1	E-13534-12-0-1	–	–
RAMPLAST									
Ecotherm	302-01	301-01	304-01	9,0	20/0°	9-31115-00-0-1	E-13534-12-0-1	ZH	–
REHAU									
Geneo	Z 57	72 AD	–	13,0	25/0°	9-44525-01-0-1	E-13534-12-0-1	–	
S 711	551 020	551 150	551 050	9,0	20/0°	E-13685-00-0-1	E-13685-00-0-1	ZK	–
S 730	541 010	541 060	541 100	13,0	20/0°	9-35770-00-0-1	E-13534-12-0-1	–	–
S 780	634 153	634 133	632 913	9,0	18/0°	E-14339-00-0-1	E-14339-00-0-1	–	–
ROPLASTO									
6001 Plus S-MD	641300	610102	610700	9,0	20/0°	E-13534-10-0-1	E-13534-10-0-1	ZK	–
SALAMANDER									
bluEvolution 82 AD / MD	–	–	–	13,0	20/0°	9-45847-00/01-0-1	E-13534-12-0-1	ZH	–
bluEvolution	171 020	170 420	176 020	13,0	20/0°	9-38218-00-0-1	E-13534-12-0-1	ZH	–
Design 2D	211 025	210 020	216 020	13,0	20/0°	9-38634-00-0-1	E-13534-12-0-1	ZH	–
Design 3D	211 220	110 220	–	13,0	20/R14	9-38634-00-0-1	E-13534-12-0-1	ZH	–
Design MD	111 026	110 036	116 025	13,0	20/0°	9-38634-00-0-1	E-13534-12-0-1	ZH	–
Streamline	251 020	250 220	–	13,0	20/0°	9-38634-00-0-1	E-13534-12-0-1	ZH	–
Universal	201 020	200 020	206 030	9,0	20/0°	9-31750-00-0-1	9-30146-01-0-1	–	9-32035-03-0-1
Universal	201 020	200 020	206 022	9,0	20/0°	9-31750-00-0-1	E-13534-12-0-1	ZH	–
SCHÜCO									
AS	700100	702100	718400	8,2	20/5°	9-30627-00-0-1	9-30627-00-0-1	ZK	–
Corona AS 60	8105	8101	8131	13,0	20/0°	9-38218-00-0-1	E-13534-12-0-1	ZH	–
Corona CT 70	8586	8597	8574	13,0	20/0°	9-38218-00-0-1	E-13534-12-0-1	ZH	–
Corona MD 60	8121	8116	8137	13,0	20/0°	9-38218-00-0-1	E-13534-12-0-1	ZH	–
M+A	717903	726703	718303	8,2	20/5°	9-30627-00-0-1	9-30748-03-0-1	ZK	–
MF	717800	717600	718200	9,0	20/5°	9-30627-00-0-1	9-30748-03-0-1	–	–
SOPROFEN									
Serie T 62	BM 100	NS 100	ME 200	9,0	18/0°	E-16237-00-0-1	E-13534-12-0-1	–	–
SPECTUS									
Windows	SW 09	SW 05	SW 51	9,0	20/15°	9-30146-05-0-1	9-30146-05-0-1	ZK	–
TECHNOPLAST									
Technoplast	–	–	–	13,0	20/0°	9-34542-00-0-1	9-34542-00-0-1	–	–
VEKA									
Artline	103.210	101.210	102.211	–	20/0°	9-38250-00-0-1	9-43809-00-0-1	ZH	–
Compact	–	–	–	9,0	–	E-18979-00-0-1	–	–	–
Contour	–	–	–	9,0	–	E-18979-00-0-1	–	–	–
Softline AD	103.197	101.086	102.196	13,0	20/0°	9-42972-00-0-1	E-13534-12-0-1	ZH	–
Softline AD	103.104	101.086	102.086	9,0	20/0°	9-34202-00-0-1	9-34202-00-0-1	ZK	–
Softline AD	103.102	101.085	102.118	9,0	20/0°	9-34202-00-0-1	E-13534-12-0-1	ZH	–
Softline MD	103.116	101.098	102.106	9,0	20/0°	9-34202-00-0-1	9-30146-11-0-1	Euro	–
Topline AD	103.200	101.200	102.206	13,0	20/0°	9-42972-00-0-1	E-13534-12-0-1	ZH	–
Topline MD	103.220	101.220	102.226	13,0	20/0°	9-42972-00-0-1	E-13534-12-0-1	ZH	–
WELTPLAST									
Weltplast	552000	550000	562000	9,0	–/0°	9-41364-00-0-1	E-13534-12-0-1	ZH	–
WYMAR									
Wymar 2500	–	–	–	13,0	20/0°	E-19550-32-0-1	E-13534-12-0-1	ZH	–
Wymar 3000	3200	3000	3300	13,0	20/10°	9-41839-00-0-1	E-13534-12-0-1	ZH	–

Rahmenbauteile für Kunststofffenster

Für 2-flügelige Fenster und Fenstertüren – mit Kantriegel – ohne Pfosten
Grundsicherheit

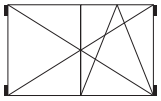

Profilsystem	Flügel-profil	Rahmen-profil	Stulp-profil	Nutlage [mm]	Über-schlag [mm/°]	Schließplatte Rahmen	Schließ-platte Stulp	Kantriegel oben	Kantriegel unten	Schließ-platte für Stangen-ausschluss	Unterlage [1]
VE [Stück]						**100**	**100**	**100**	**100**	**100**	**100**
ACCORD											
Accord	503002	503001	503228	9,0	19/0°	9-34325-00-0-1	9-30146-01-0-1	6-24682-00-0-1	6-24681-00-0-1	E-13144-00-0-1	–
Contour 7.0 MD	A.FL 02	A.RA 03	A.ST 01	13,0	20/0°	9-38620-00-0-1	E-13534-12-0-1	6-22917-00-0-1	6-22916-00-0-1	6-29518-00-0-1	–
ALPHACAN											
Fersina Diplomat	ZOMI	ELMI	DUEB	9,1	21/0°	9-36886-00-0-1	9-30146-05-0-1	6-25170-00-0-1	6-25169-00-0-1	6-27837-00-0-1	–
Fersina Master	ZOM 01	ELA 02	TAO 00	9,4	21,7/0°	9-30146-07-0-1	9-30146-05-0-1	6-25416-00-0-1	6-25415-00-0-1	6-27837-00-0-1	9-30081-00-0-1
ALUPLAST											
Ideal 2000	120022	120002	120204	13,0	20/5°	9-34907-00-0-1	E-13534-12-0-1	6-22917-00-0-1	6-22916-00-0-1	9-36227-00-0-1	–
Ideal 4000	140025	140002	140066	13,0	20/0°	9-34907-00-0-1	E-13534-12-0-1	6-22917-00-0-1	6-22916-00-0-1	9-36227-00-0-1	–
Ideal 5000	140020	140001	140250	13,0	20/0°	9-38634-00-0-1	E-13534-12-0-1	6-22917-00-0-1	6-22916-00-0-1	9-38635-00-0-1	–
Signum 25	2539	2534	2550	13,0	20/0°	9-35770-00-0-1	E-13534-12-0-1	6-22917-00-0-1	6-22916-00-0-1	9-35774-00-0-1	–
Signum 26	2610	2601	2630	13,0	20/0°	9-34907-00-0-1	E-13534-12-0-1	6-22917-00-0-1	6-22916-00-0-1	9-37907-00-0-1	–
ATRYA											
(Tryba) E 58	Z 74	L 65	T 32	9,0	20/5°	E-16069-00-0-1	9-43809-00-0-1	6-22917-00-0-1	6-22916-00-0-1	E-16070-00-0-1	–
(Tryba) T 58	AZ 76	L 65	–	13,0	20/5°	E-18949-00-0-1	9-43809-00-0-1	6-22917-00-0-1	6-22916-00-0-1	E-18950-00-0-1	–
(Tryba) T 62	BS 100	NS 100	MC 100	9,0	20/5°	E-16237-00-0-1	E-16237-00-0-1	6-25170-00-0-1	6-25169-00-0-1	E-14591-00-0-1	–
BRÜGMANN											
81	HF 410	HF 431	HF 438	9,0	20/0°	9-32616-00-0-1	9-30735-00-0-1	6-26321-00-0-1	6-26322-00-0-1	8-00668-05-0-1	9-30082-00-0-1
AD	HP 152	HP 102	HP 350	13,0	20/0°	9-34907-00-0-1	E-13534-12-0-1	6-22917-00-0-1	6-22916-00-0-1	9-36227-00-0-1	–
MD	HP 252	HP 202	HP 451	13,0	20/0°	9-34907-00-0-1	E-13534-12-0-1	6-22917-00-0-1	6-22916-00-0-1	9-36227-00-0-1	–
DECEUNINCK											
1800	P 1806	P 1801	P 400	8,7	21/0°	9-36544-00-0-1	E-13534-12-0-1	6-22917-00-0-1	6-22916-00-0-1	8-00668-16-0-1	–
Mondial	P 2020	P 2000	P 2040	13,0	21/0°	9-35737-00-0-1	E-13534-12-0-1	6-22917-00-0-1	6-22916-00-0-1	9-35741-00-0-1	–
Mondial	P 2105	P 2100	P 2045	13,0	21/0°	9-35737-00-0-1	E-13534-12-0-1	6-22917-00-0-1	6-22916-00-0-1	9-35741-00-0-1	–
DIMEX											
Komfort	–	–	–	13,0	20/0°	9-34907-00-0-1	E-13534-12-0-1	6-22917-00-0-1	6-22916-00-0-1	E-19222-00-0-1	–
Super	7750	–	8510	9,0	20/0°	9-34202-00-0-1	9-30627-00-0-1	9-35847-00-*-1	9-35848-00-*-1	8-00668-20-0-1	–
DONGSAN											
(Korea)	1616	1604	1640	13,0	20/–	9-33802-00-0-1	E-13534-12-0-1	6-22917-00-0-1	6-22916-00-0-1	9-35251-10-0-1	–
EDIL											
Oslo	P 1579	P 1590	P 1584	13,0	20/0°	9-38307-00-0-1	E-13534-12-0-1	6-22917-00-0-1	6-22916-00-0-1	6-28333-01-0-1	–
Plastix	P 1472	P 1470	P 1180	–	–	9-30146-03-0-1	9-30146-03-0-1	8-00763-00-0-1	8-00762-00-0-1	8-00668-01-0-1	9-41625-00-0-1
Plastix	P 1576	P 1580	P 1684	–	–	9-30146-03-0-1	9-30146-03-0-1	6-26071-02-0-1	6-24387-02-0-1	8-00668-03-0-1	9-41625-00-0-1
EGEPROFIL											
Türkei	–	–	–	9,0	21/5°	9-33271-00-0-1	E-13534-12-0-1	6-22917-00-0-1	6-22916-00-0-1	8-00668-11-0-1	–
FAPES											
Fapes	82	81	85	9,0	22/0°	9-39511-00-0-1	E-13534-12-0-1	6-22917-00-0-1	6-22916-00-0-1	6-30053-00-0-1	–
GEALAN											
S 3000	3090	3008	3080	13,0	20/0°	9-35858-00-0-1	E-13534-12-0-1	6-22917-00-0-1	6-22916-00-0-1	8-00668-19-0-1	–
S 3000	3090	3008	3301	13,0	20/0°	9-35858-00-0-1	9-35858-00-0-1	6-24948-00-*-1	6-24948-00-*-1	8-00668-19-0-1	–
S 6000	6093	6008	6051	13,0	20/0°	9-35858-00-0-1	E-13534-12-0-1	6-22917-00-0-1	6-22916-00-0-1	9-37907-00-0-1	–
S 7000 IQ	7093	7008	7302	13,0	20/0°	9-35858-00-0-1	E-13534-12-0-1	6-22917-00-0-1	6-22916-00-0-1	8-00668-19-0-1	–
S 7000 IQ	7093	7008	7303	13,0	20/0°	9-35858-00-0-1	9-35858-00-0-1	6-24948-00-*-1	6-24948-00-*-1	8-00668-19-0-1	–
S 8000	8066	8008	8080	13,0	20/0°	9-35858-00-0-1	E-13534-12-0-1	6-22917-00-0-1	6-22916-00-0-1	8-00668-19-0-1	–
GROMATHIC											
System AD 3100	GM 3101	GM 3108	GM 3114	9,0	20/0°	9-34202-00-0-1	–	6-24682-00-0-1	6-24681-00-0-1	8-00668-10-0-1	–
System MD 3000	GM 3001	GM 3008	GM 3004	9,0	20/0°	9-34202-00-0-1	9-34202-00-0-1	6-24387-00-0-1	6-24387-00-0-1	8-00668-20-0-1	–
HELMITIN											
KS	4-60115	4-60111	4-60124	12,3	20/0°	9-35714-00-0-1	9-35714-00-0-1	8-00763-00-0-1	8-00762-00-0-1	9-35251-09-0-1	–
KSL	4-60185	4-60180	4-60201	12,3	20/0°	9-35714-00-0-1	E-13534-12-0-1	6-22917-00-0-1	6-22916-00-0-1	9-38552-00-0-1	–
HOCOPLAST											
H 120	120-86	100-68	100-42	9,0	20/5°	E-11968-00-0-1	E-13534-12-0-1	6-22917-00-0-1	6-22916-00-0-1	8-00668-22-0-1	–

[1] = Unterlage für Pilzkopfschließplatte, Kippschließplatte Kippdreh, Türschnäpper und Kippschere

Rahmenbauteile für Kunststofffenster

Für 2-flügelige Fenster und Fenstertüren – mit Falzhebelgetriebe – ohne Pfosten
Grundsicherheit

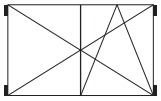

Profilsystem	Flügel-profil	Rahmen-profil	Stulp-profil	Nutlage [mm]	Über-schlag [mm/°]	Schließplatte Rahmen	Schließ-platte Stulp	Kantriegel oben	Kantriegel unten	Schließ-platte für Stangen-ausschluss	Unterlage [1]
VE [Stück]						**100**	**100**	**100**	**100**	**100**	**100**
INOUTIC											
AD	Z 10	L 10	SFZ 10	13,0	21/0°	9-34492-00-0-1	E-13534-12-0-1	6-22917-00-0-1	6-22916-00-0-1	9-38052-00-0-1	9-30081-00-0-1
MD	ZM 1	LM 10	SFM 1	9,0	21/0°	9-31755-00-0-1	E-13534-12-0-1	6-22917-00-0-1	6-22916-00-0-1	8-00668-17-0-1	9-41625-00-0-1
INTERNORM											
Internorm	IF	LS	–	9,0	20/0°	9-30146-01-0-1	E-13534-12-0-1	6-22917-00-0-1	6-22916-00-0-1	–	–
INTERTEC											
WD 70 (Greiner)	140001	140020	140050	13,0	20/0°	9-38634-00-0-1	E-13534-12-0-1	6-22917-00-0-1	6-22916-00-0-1	9-38635-00-0-1	–
ITAL											
Plastick	07073ZE	07073EL	07073TC	10,0	20/0°	9-30146-04-0-1	9-30146-04-0-1	6-25416-00-0-1	6-25415-00-0-1	8-00668-04-0-1	–
LB-PROFILE											
PAD	AZ 2-3	AL 1-3	MSZ-10	13,0	20/0°	9-34907-00-0-1	E-13534-12-0-1	6-22917-00-0-1	6-22916-00-0-1	9-36227-00-0-1	–
PLASTIVAL											
PF 5900	F 001	F 010	F 022	13,0	20/7°	E-18736-00-0-1	E-18108-00-0-1	6-22917-00-0-1	6-22916-00-0-1	E-18737-00-0-1	–
PLUSTEC											
Plustec	FLR 70	BLR 80C	ST 61	13,0	20/5°	9-30146-01-0-1	9-30146-01-0-1	6-24682-00-0-1	6-24681-00-0-1	8-00668-08-0-1	9-30082-00-0-1
3K-System AD	FR 60 V	BR 66	ST 61	13,0	20/5°	9-37135-00-0-1	9-38319-00-0-1	6-26321-00-0-1	6-26322-00-0-1	9-37515-00-*-1	–
3K-System AD	FR 60 V	BR 66	ST 44	13,0	20/5°	9-37135-00-0-1	E-13534-12-0-1	6-22917-00-0-1	6-22916-00-0-1	9-37505-00-0-1	–
PRIMO											
Serie 400	P 2379	P 2297	P 1899	9,0	20/12°	9-36878-00-0-1	9-36878-00-0-1	6-25416-00-0-1	6-25415-00-0-1	8-00668-17-0-1	–
PROFINE											
Dina (Spanien)	1753	1750	1755	12,9	20/4°	9-33802-00-0-1	8-00975-00-0-1	6-26071-01-0-1	6-24387-01-0-1	9-35251-10-0-1	–
Eurodur 3S	1411	1401	1440	13,0	20/4°	9-33802-00-0-1	8-00975-00-0-1	6-26071-01-0-1	6-24387-01-0-1	9-35251-10-0-1	–
Eurodur 3S	1411	1401	1441	12,9	20/4°	9-33802-00-0-1	8-00975-00-0-1	6-26071-01-0-1	6-24387-01-0-1	9-35251-10-0-1	–
Eurodur 3S	1411	1401	SP 1108	12,9	20/4°	9-33802-00-0-1	9-34451-00-0-1	6-26321-00-0-1	6-26322-00-0-1	6-26134-00-0-1	–
Eurodur 3S	1411	1401	1565	12,9	20/4°	9-33802-00-0-1	E-13534-12-0-1	6-22917-00-0-1	6-22916-00-0-1	9-35251-10-0-1	–
EuroFutur Classic	2411	2401	2441	13,0	20/4°	9-33802-00-0-1	9-30748-05-0-1	6-22917-00-0-1	6-22916-00-0-1	9-35251-10-0-1	–
EuroFutur Elegance	111	101	141	13,0	20/4°	9-33802-00-0-1	9-30748-05-0-1	6-22917-00-0-1	6-22916-00-0-1	9-35251-10-0-1	–
Gold	1463	1461	1440	12,9	20/4°	9-35508-00-0-1	9-30146-11-0-1	6-26071-01-0-1	6-24387-01-0-1	9-35251-10-0-1	–
Gold auswärts	1482	1461	1441	12,9	20/4°	9-35508-00-0-1	9-30146-11-0-1	6-26071-01-0-1	6-24387-01-0-1	9-35251-10-0-1	–
KBE 58	318	306	734	9,0	20/4°	9-31115-00-0-1	E-13534-12-0-1	6-22917-00-0-1	6-22916-00-0-1	8-00668-16-0-1	–
KBE 58	317	306	134	9,0	20/4°	9-31115-00-0-1	E-13534-12-0-1	6-22917-00-0-1	6-22916-00-0-1	8-00668-16-0-1	–
KBE 58	113	100	133	9,0	20/4°	9-33663-00-0-1	E-13534-12-0-1	6-22917-00-0-1	6-22916-00-0-1	8-00668-04-0-1	–
KBE 70	375	370	385	13,0	20/0°	9-35508-00-0-1	E-13534-12-0-1	6-22917-00-0-1	6-22916-00-0-1	9-35251-10-0-1	–
Tritec	P 1472	P 1320	P 1659	8,0	20/0°	E-15321-00-0-1	E-15321-00-0-1	6-26071-02-0-1	6-24387-02-0-1	9-30650-00-0-1	–
Trocal 900	920600	910100	935100	9,0	20/0°	9-30806-00-0-1	9-30806-00-0-1	6-24682-00-0-1	6-24681-00-0-1	8-00668-06-0-1	9-30084-00-0-1
Trocal Confort	120400	111000	130900	13,0	20/0°	9-37137-00-0-1	E-13534-12-0-1	6-22917-00-0-1	6-22916-00-0-1	9-37363-00-0-1	
PURAL											
Pural	P 005	P 001	SA/SI	9,0	18/0°	9-30146-11-0-1	E-13534-12-0-1	6-22917-00-0-1	6-22916-00-0-1	8-00668-13-0-1	–
RAMPLAST											
Ecotherm	302-01	301-01	304-01	9,0	20/0°	9-31115-00-0-1	E-13534-12-0-1	6-22917-00-0-1	6-22916-00-0-1	6-27092-00-0-1	–
REHAU											
S 711	551 020	551 150	551 050	9,0	20/0°	E-13685-00-0-1	E-13685-00-0-1	6-26071-So-0-1	6-24387-So-0-1	E-13678-00-0-1	–
S 730	541 010	541 060	541 100	13,0	20/0°	9-35770-00-0-1	E-13534-12-0-1	6-22917-00-0-1	6-22916-00-0-1	9-35774-00-0-1	–
S 780	634 153	634 133	632 913	9,0	18/0°	E-14339-00-0-1	E-14339-00-0-1	9-35847-00-*-1	9-35848-00-*-1	8-00668-21-0-1	–
SALAMANDER											
bluEvolution	171 020	170 420	176 020	13,0	20/0°	9-38218-00-0-1	E-14339-00-0-1	6-22917-00-0-1	6-22916-00-0-1	9-36227-00-0-1	–
Design 2D	211 025	210 020	216 020	13,0	20/0°	9-38634-00-0-1	E-13534-12-0-1	6-22917-00-0-1	6-22916-00-0-1	9-39613-00-0-1	–
Design 3D	211 220	110 220	–	13,0	20/R14	9-38634-00-0-1	E-13534-12-0-1	6-22917-00-0-1	6-22916-00-0-1	9-39613-00-0-1	–
Design MD	111 026	110 036	116 025	13,0	20/0°	9-38634-00-0-1	E-13534-12-0-1	6-22917-00-0-1	6-22916-00-0-1	9-39613-00-0-1	–
Streamline	251 020	250 220	–	13,0	20/0°	9-38634-00-0-1	E-13534-12-0-1	6-22917-00-0-1	6-22916-00-0-1	9-39613-00-0-1	–
Universal	201 020	200 020	206 030	9,0	20/0°	9-31750-00-0-1	9-30146-01-0-1	6-24682-00-0-1	6-24681-00-0-1	–	–
Universal	201 020	200 020	206 022	9,0	20/0°	9-31750-00-0-1	E-13534-12-0-1	6-22917-00-0-1	6-22916-00-0-1	8-00668-23-0-1	–

[1] = Unterlage für Pilzkopfschließplatte, Kippschließplatte Kippdreh, Türschnäpper und Kippschere

Rahmenbauteile für Kunststofffenster

Für 2-flügelige Fenster und Fenstertüren – mit Kantriegel – ohne Pfosten
Grundsicherheit

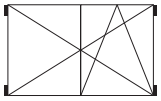

Profilsystem	Flügel-profil	Rahmen-profil	Stulp-profil	Nutlage [mm]	Über-schlag [mm/°]	Schließplatte Rahmen	Schließ-platte Stulp	Kantriegel oben	Kantriegel unten	Schließ-platte für Stangen-ausschluss	Unterlage [1]
VE [Stück]						**100**	**100**	**100**	**100**	**100**	**100**
SCHÜCO											
AS	700100	702100	718400	8,2	20/5°	9-30627-00-0-1	9-30627-00-0-1	9-35847-00-*-1	9-35848-00-*-1	8-00668-10-0-1	–
Corona AS 60	8105	8101	8131	13,0	20/0°	9-38218-00-0-1	E-13534-12-0-1	6-22917-00-0-1	6-22916-00-0-1	9-36227-00-0-1	–
Corona CT 70	8586	8597	8574	13,0	20/0°	9-38218-00-0-1	E-13534-12-0-1	6-22917-00-0-1	6-22916-00-0-1	9-36227-00-0-1	–
Corona MD 60	8121	8116	8137	13,0	20/0°	9-38218-00-0-1	E-13534-12-0-1	6-22917-00-0-1	6-22916-00-0-1	9-36227-00-0-1	–
M+A	717903	726703	718303	8,2	20/5°	9-30627-00-0-1	9-30748-03-0-1	9-35847-00-*-1	9-35848-00-*-1	8-00668-20-0-1	–
MF	717800	717600	718200	9,0	20/5°	9-30627-00-0-1	9-30748-03-0-1	9-35847-00-*-1	9-35848-00-*-1	8-00668-20-0-1	–
SOPROFEN											
Serie T 62	BM 100	NS 100	ME 200	9,0	18/0°	E-16237-00-0-1	E-13534-12-0-1	6-22917-00-0-1	6-22916-00-0-1	E-14591-00-0-1	9-30084-00-0-1
SPECTUS											
Windows	SW 09	SW 05	SW 51	9,0	20/15°	9-30146-05-0-1	9-30146-05-0-1	6-25416-00-0-1	6-25415-00-0-1	E-13035-00-0-1	–
TECHNOPLAST											
Technoplast	–	–	–	13,0	20/0°	9-34542-00-0-1	9-34542-00-0-1	6-22917-00-0-1	6-22916-00-0-1	E-11575-00-0-1	–
VEKA											
Softline AD	103.197	101.086	102.196	13,0	20/0°	9-42972-00-0-1	E-13534-12-0-1	6-22917-00-0-1	6-22916-00-0-1	9-36227-00-0-1	–
Softline AD	103.102	101.085	102.118	9,0	20/0°	9-34202-00-0-1	E-13534-12-0-1	6-22917-00-0-1	6-22916-00-0-1	6-27092-00-0-1	–
Softline MD	103.116	101.098	102.106	9,0	20/0°	9-34202-00-0-1	9-30146-11-0-1	6-26071-01-0-1	6-24387-01-0-1	6-27092-00-0-1	–
Topline AD	103.200	101.200	102.206	13,0	20/0°	9-42972-00-0-1	E-13534-12-0-1	6-22917-00-0-1	6-22916-00-0-1	9-36227-00-0-1	–
Topline MD	103.220	101.220	102.226	13,0	20/0°	9-42972-00-0-1	E-13534-12-0-1	6-22917-00-0-1	6-22916-00-0-1	9-36227-00-0-1	–
WELTPLAST											
Weltplast	552000	550000	562000	9,0	–/0°	9-41364-00-0-1	E-13534-12-0-1	6-22917-00-0-1	6-22916-00-0-1	9-41456-00-0-1	–
WYMAR											
2500	–	–	–	13,0	20/0°	E-19550-32-0-1	E-13534-12-0-1	6-22917-00-0-1	6-22916-00-0-1	E-19551-32-0-1	–
3000	3200	3000	3300	13,0	20/10°	9-41839-00-0-1	E-13534-12-0-1	6-22917-00-0-1	6-22916-00-0-1	E-19551-16-0-1	–

[1] = Unterlage für Pilzkopfschließplatte, Kippschließplatte Kippdreh, Türschnäpper und Kippschere

Rahmenbauteile für Kunststofffenster

Für 1-flügelige Fenster und Fenstertüren
In einbruchhemmender Ausführung RC1N / RC2N / RC2

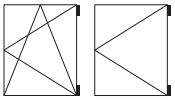

Profilsystem	Flügelprofil	Rahmenprofil	Stulpprofil	Nutlage [mm]	Überschlag [mm/°]	Se-Schließplatte (Stahl)	Kippdreh-schließplatte
VE [Stück]						**100**	**100**
ACCORD							
Contour 7.0 MD	A.FL 02	A.RA 01	A.ST 01	13,0	20/0°	6-27831-05-0-1	6-35779
ACOME							
Crescendo	–	–	–	13,0	–/–	G-22299-29-0-1	6-35779
ACTUAL							
A 600	–	–	–	13,0	–/0°	6-27831-26-0-1	6-35779
ALPHACAN							
Alpha 70-80	63 720	62 700	–	13,0	20/0°	6-27831-06-0-1	6-35779
Class	MB 00 G	MT 00 B	MS 75 B	13,0	20/0°	6-27831-46-0-1	6-35779
Esthea	53-05	53-45	–	12,9	20/0°	G-22299-14-0-1	6-35779
Fersina Diplomat	ZOMI	ELMI	DUEB	9,1	21/0°	6-27674-30-0-1	6-35779
Fersina Master	ZOM	ELA	TAO 00	9,4	21,7/0°	6-27674-31-0-1	6-35779
Profilia 600	PF 096	PF 090	–	9,0	20/0°	6-27674-07-0-1	6-35779
Profilia MD 600	PE 611	PE 602	–	13,0	20/0°	6-27831-10-0-1	6-35779
ALUPLAST							
Ideal 1000	100x22	100x01	120205	13,0	20/5°	6-27831-05-0-1	6-35779
Ideal 2000	120022	120002	120204	13,0	20/5°	6-27831-05-0-1	6-35779
Ideal 4000	140025	140002	140066	13,0	20/0°	6-27831-08-0-1	6-35779
Ideal 5000	150025	150002	140250	13,0	20/0°	6-27831-08-0-1	6-35779
Ideal 6000	150025	160003	–	13,0	20/0°	6-27831-08-0-1	6-35779
Ideal 7000	170007	140020	–	13,0	20/0°	6-27831-08-0-1	6-35779
Ideal 8000	180x83	180x03	–	13,0	20/0°	6-27831-08-0-1	6-35779
Signum 21	70	71	4143	9,0	20/0°	6-27674-17-0-1	6-35779
Signum 25	2539	2534	2550	13,0	20/0°	6-27831-02-0-1	6-35779
Signum 26	2610	2601	2630	13,0	20/0°	6-27831-48-0-1	6-35779
ASASPEN							
70 mm	7053	7052	7059	13,0	20/0°	6-27831-06-0-1	6-35779
Atrya							
(Tryba) E 58	Z 74	L 65	T 32	9,0	20/5°	6-27674-22-0-1	6-35779
(Tryba) T 58	Z 76 J	L 66/3J	–	13,0	20/5°	6-27831-06-0-1	6-35779
(Tryba) T 58/3	Z 76/3J	L 66/3J	–	13,1	20/5°	6-27831-06-0-1	6-35779
BRÜGMANN							
AD	HP 152	HP 102	HP 350	13,0	20/0°	6-27831-05-0-1	6-35779
MD	HP 252	HP 202	HP 451	13,0	20/0°	6-27831-05-0-1	6-35779
DECEUNINCK							
1800	P 1807	P 1801	P 400	8,7	21/0°	6-27674-14-0-1	6-35779
Mondial	P 2021	P 2000	P 2040	13,0	21/0°	6-27831-31-0-1	6-35779
Mondial	P 2105	P 2100	P 2040	13,0	21/0°	6-27831-31-0-1	6-35779
Zendow	3052	3001	3077	13,0	20/5°	6-27831-47-0-1	6-35779
Zendow Upgrade	4040	4000	4031	13,0	20/5°	6-27831-47-0-1	6-35779
DIMEX							
Komfort	–	–	–	13,0	20/0°	6-27831-08-0-1	6-35779
EGEPLAST							
Egeplast	–	–	–	9,0	20/5°	6-27674-53-0-1	6-35779
FAPES							
Fapes	82	81	85	9,0	22/0°	6-27674-55-0-1	6-35779
FUNKE							
KS Helios	–	–	–	13,0	20/3°	6-31067-03-0-1	6-35779
KS Phoenix	–	–	–	13,0	20/3°	6-27831-06-0-1	6-35779
GEALAN							
S 3000	3090	3008	3080	13,0	20/0°	6-27831-04-0-1	6-35779
S 6000	6093	6008	6051	13,0	20/0°	6-27831-22-0-1	6-35779
S 7000 IQ	7093	7008	7302	13,0	20/0°	6-31067-02-0-1	6-35779
S 8000 IQ	8066	8008	8080	13,0	20/0°	6-31067-02-0-1	6-35779

Rahmenbauteile für Kunststofffenster

Für 1-flügelige Fenster und Fenstertüren
In einbruchhemmender Ausführung RC1N / RC2N / RC2

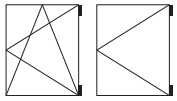

Profilsystem	Flügelprofil	Rahmenprofil	Stulpprofil	Nutlage [mm]	Überschlag [mm/°]	Se-Schließplatte (Stahl)	Kippdreh-schließplatte
VE [Stück]						100	100
GROMATHIC							
System AD 3100	GM 3101	GM 3108	GM 3114	9,0	20/0°	6-27674-18-0-1	6-35779
System MD 3000	GM 3001	GM 3008	GM 3004	9,0	20/0°	6-27674-24-0-1	6-35779
HOCOPLAST							
H 120	120-86	100-68	100-42	9,0	20/5°	6-27674-19-0-1	6-35779
HOME							
Home	F 84	B 80	–	9,0	20/6°	6-27674-04-0-1	6-35779
Inoutic							
AD	Z 10	L 10	–	13,0	21/0°	6-27831-03-0-1	6-35779
Delux	Z 710	–	–	13,0	–/–	G-22299-30-0-1	6-35779
Elite	Z 710	L 710	–	13,0	20/0°	6-27831-03-0-1	6-35779
MD	ZM 1-4	LM 10	–	9,0	21/0°	6-27674-09-0-1	6-35779
MD 100	ZM 200	LM 200	–	13,0	21/0°	6-27831-03-0-1	6-35779
MD 100	ZM 100	LM 100	–	13,0	21/0°	6-27831-03-0-1	6-35779
Prestige	Z 184	L 176	–	13,0	21/0°	6-27831-03-0-1	6-35779
INTERNOVA							
4KS	GF 4022	GR 4000	GS 4050	13,0	20/0°	6-27831-06-0-1	6-35779
6000	GF 6020	GR 6001	–	13,0	20/0°	6-27831-06-0-1	6-35779
KOMPEN							
KOM 900	–	–	–	13,0	–/–	6-31067-05-0-1	6-35779
Thermoline KOM600	KOM602	KOM605	–	13,0	20/0°	6-31067-05-0-1	6-35779
LB-PROFILE							
PCD	CZ2-5	CL2-5	–	13,0	20/0°	6-27831-16-0-1	6-35779
PCD	CZ2-5	CLM2-5-C	–	13,0	20/0°	6-27831-16-0-1	6-35779
OXXO							
Evolution	–	–	–	13,0	–/–	G-22299-09-0-1	6-35779
Sym	–	–	–	13,0	–/–	G-22299-51-0-1	6-35779
PAKPEN							
Pakpen	–	–	–	9,0	–/–	U-70353-01-0-1	6-35779
Global Seri	–	–	–	13,0	–/–	U-70354-01-0-1	6-35779
Optimal	–	–	–	13,0	20/0°	U-70354-01-0-1	6-35779
PANORAMA							
3000	3015	3001	–	13,0	20/0°	6-27831/So-0-1	6-35779
PIMAPEN							
S 7500 Fantasia	–	–	–	13,0	20/0°	6-27831-06-0-1	6-35779
S6000	–	–	–	9,0	20/0°	U-70353-01-0-1	6-35779
S6000	–	–	–	13,0	–/–	U-70354-01-0-1	6-35779
PLAFEN							
E-Line	EZ 60/77	EL 60/66	–	13,0	20/0°	6-27831-04-0-1	6-35779
PLASTIL							
Elodie	–	–	–	13,0	–/–	G-22299-33-0-1	6-35779
PLASTIVAL							
PF 5900	F 001	F 010	F 022	13,0	20/7°	G-22299-20-0-1	6-35779
PLUSTEC							
Softline	FR 60 V	BR 66	ST 61	13,0	20/5°	6-31067-06-0-1	6-35779
PRIMO							
4000	3283	3282	–	13,0	20/–	6-27831-50-0-1	6-35779
PROFEL							
Profel	P 602	P 601	–	9,0	20/0°	6-27674-57-0-1	6-35779
PROFEX							
2000	–	–	–	13,0	–/–	G-22299-21-0-1	6-35779

Rahmenbauteile für Kunststofffenster

Für 1-flügelige Fenster und Fenstertüren
In einbruchhemmender Ausführung RC1N / RC2N / RC2

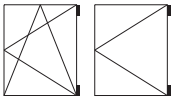

Profilsystem	Flügelprofil	Rahmenprofil	Stulpprofil	Nutlage [mm]	Überschlag [mm/°]	Se-Schließplatte (Stahl)	Kippdreh-schließplatte
VE [Stück]						**100**	**100**
PROFINE							
Eurodur 3S	1411	1401	1440	13,0	20/4°	6-27831-01-0-1	6-35779
EuroFutur Classic	2411	2401	2441	13,0	20/4°	6-27831-01-0-1	6-35779
EuroFutur Elegance	111	101	141	13,0	20/4°	6-27831-01-0-1	6-35779
Gold	1463	1461	1440	12,9	20/4°	6-27831-56-0-1	6-35779
KBE 58	318	306	134	9,0	20/2,5°	6-27674-05-0-1	6-35779
KBE 70	375	370	385	13,0	20/0°	6-31067-03-0-1	6-35779
KBE 70	9375	9370	–	13,0	20/0°	6-27831-56-0-1	6-35779
Kömmerling 88+	6211	6201	6306	13,0	20/4°	6-27831-01-0-1	6-35779
Trocal 88+	8221	8102	532100	13,0	20/0°	6-27674-42-0-1	6-35779
Trocal 900	920100	910100	935100	9,0	20/0°	6-27674-07-0-1	6-35779
Trocal Confort	120400	111000	130900	13,0	20/0°	6-27831-40-0-1	6-35779
Trocal Innonova 2000	520100	510100	532100	13,0	20/0°	6-27674-42-0-1	6-35779
Trocal Innonova 70 AD	620600	610100	–	13,0	20/0°	6-27831-40-0-1	6-35779
Trocal Innonova 70 MD	520600	510300	–	13,0	20/0°	6-27831-40-0-1	6-35779
PURAL							
AD	P 009	P 002	SA/SI	9,0	18/0°	6-27674-45-0-1	6-35779
MD	P 005	P 010	Z100Z110	9,0	18/0°	6-27674-45-0-1	6-35779
REHAU							
Brillant-Design	550 060	550 000	–	13,0	20/0°	6-27831-02-0-1	6-35779
Clima-Design	555 510	555 500	–	13,0	20/0°	6-27831-02-0-1	6-35779
Geneo	Z 57	72 AD	60	13,0	20/0°	6-30495-05-0-1	6-35779
Optimum/Platinium	–	–	–	13,0	–/–	G-22299-22-0-1	6-35779
S 730	541 010	541 060	541 100	13,0	20/0°	6-31067-07-0-1	6-35779
S 780	634 153	634 133	632 913	9,0	18/0°	6-27674-13-0-1	6-35779
ROLOPLAST							
3-K	310	301	321	13,0	20/–	6-31067-03-0-1	6-35779
4-K	410	401	421	9,4	20/–	6-27674-So-0-1	6-35779
6-K	610	601	621	13,0	20/–	6-31067-03-0-1	6-35779
SALAMANDER							
bluEvolution	171 020	170 420	176 020	13,0	20/0°	6-31067-15-0-1	6-35779
Design 2D	211 025	210 020	216 020	13,0	20/0°	6-27831-30-0-1	6-35779
Design 3D	211 220	110 220	–	13,0	20/R14	6-31067-04-0-1	6-35779
Design MD	111 026	110 036	116 025	13,0	20/0°	6-27831-30-0-1	6-35779
Streamline	251 020	250 220	–	13,0	20/0°	6-31067-04-0-1	6-35779
Universal	201 020	200 020	206 030	9,0	20/0°	6-27674-08-0-1	6-35779
Universal	201 030	200 020	206 030	9,0	20/0°	6-27674-08-0-1	6-35779
SCHÜCO							
Corona AS 60	8105	8101	8131	13,0	20/0°	6-27831-08-0-1	6-35779
Corona CT 60	–	–	–	13,0	–/–	G-22299-25-0-1	6-35779
Corona CT 70	8586	8597	8574	13,0	20/0°	6-27831-25-0-1	6-35779
Corona MD 60	8121	8116	8137	13,0	20/0°	6-27831-08-0-1	6-35779
SIM							
Heliance	–	–	–	13,0	–/–	G-22299-40-0-1	6-35779
SOCREDIS							
S33	–	–	–	13,0	–/–	G-22299-39-0-1	6-35779
Symbioline	–	–	–	13,0	–/–	6-27831-67-0-1	6-35779
STÖCKEL							
Ecostep	2260	2111	–	13,0	20/–	6-27831-21-0-1	6-35779
Technal							
Focus	–	–	–	9,0	–/–	6-27674-65-0-1	6-35779

Rahmenbauteile für Kunststofffenster

Für 1-flügelige Fenster und Fenstertüren
In einbruchhemmender Ausführung RC1N / RC2N / RC2

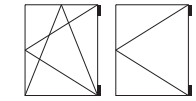

Profilsystem	Flügelprofil	Rahmenprofil	Stulpprofil	Nutlage [mm]	Überschlag [mm/°]	Se-Schließplatte (Stahl)	Kippdreh-schließplatte
VE [Stück]						**100**	**100**
THERMOPLAST							
Thermoplast	AP024	AP021	–	9,0	20/0°	6-27674-46-0-1	6-35779
Thermoplast	AP302	AP301	–	13,0	20/0°	6-27674-46-0-1	6-35779
TOUNDRA							
Toundra	–	–	–	9,0	–/–	6-27674-64-0-1	6-35779
VEKA							
70	–	–	–	13,0	–/–	G-22299-45-0-1	6-35779
Alphaline 90 MD	103.312	101.236	102.244	13,0	20/0°	6-27831-06-0-1	6-35779
Kietis	–	–	–	13,0	–/–	G-22299-32-0-1	6-35779
Softline 70 AD	103.197	101.086	102.196	13,0	20/0°	6-27831-06-0-1	6-35779
Softline AD	103.105	101.085	102.196	9,0	20/0°	6-27674-46-0-1	6-35779
Softline AD	103.100	101.086	102.196	9,0	20/0°	6-27674-46-0-1	6-35779
Softline MD	103.117	101.098	–	9,0	20/0°	6-27674-46-0-1	6-35779
Topline AD	103.200	101.200	102.206	13,0	20/0°	6-31067-05-0-1	6-35779
Topline MD	103.220	101.220	102.226	13,0	20/0°	6-27831-06-0-1	6-35779
VIVA							
VIVA-Plast	–	–	–	13,0	20/0°	6-27831-06-0-1	6-35779
WELTPLAST							
Weltplast	552000	550000	562000	9,0	–/0°	6-27674-60-0-1	6-35779
WINSA							
Winsa	1102	1101	1161	13,0	20/0°	6-27831-53-0-1	6-35779
WYMAR							
2000	P 2204	P 2008	–	13,0	20/0°	6-27831-11-0-1	6-35779
2500	–	–	–	13,0	20/0°	6-27831-42-0-1	6-35779
3000	3200	3000	3300	13,0	20/10°	6-27831-45-0-1	6-35779

Rahmenbauteile für Kunststofffenster

Profilspezifische Unterlagen

Profilsystem	Unterlage
VE [Stück]	**100**
ALPHACAN	
Class	9-44889-07-0-1
Fersina	9-44889-07-0-1
MD 600	9-44889-06-0-1
ALUPLAST	
Ideal 4000	9-44889-02-0-1
Ideal 5000	9-44889-02-0-1
Ideal 6000	9-44889-02-0-1
Ideal 7000	9-44889-02-0-1
Ideal 8000	9-44889-02-0-1
BRÜGMANN	
AD	9-44889-01-0-1
MD	9-44889-01-0-1
DECEUNINCK	
Mondial	9-44889-03-0-1
Zendow	9-44889-04-0-1
DIMEX	
Contour 7.0	9-44889-01-0-1
GEALAN	
S 3000	9-44889-05-0-1
S 7000	9-44889-05-0-1
S 8000	9-44889-05-0-1
S 9000	9-44889-05-0-1
INOUTIC	
Arcade AD	9-44889-09-0-1
Eforte MD	9-44889-09-0-1
Elite AD	9-44889-09-0-1
Prestige AD / MD	9-44889-09-0-1
PLUSTEK	
Softline	9-44889-01-0-1
PROFINE	
KBE 70 AD	9-44889-10-0-1
Kömmerling/KBE/Trocal 76 AD/MD	9-44889-10-0-1
Kömmerling/KBE/Trocal 88 MD	9-44889-10-0-1
Kömmerling EuroFutur Classic	9-44889-10-0-1
Kömmerling Elegance AD/MD	9-44889-10-0-1
Trocal 88+	9-44889-10-0-1
Trocal Confort	9-44889-08-0-1
Trocal Innonova 2000	9-44889-08-0-1
Trocal Innonova 70 AD/MD	9-44889-08-0-1

Profilsystem	Unterlage
VE [Stück]	**100**
REHAU	
Basic	9-44889-01-0-1
Brillant	9-44889-01-0-1
Clima	9-44889-01-0-1
Euro Design 86	9-44889-12-0-1
Geneo	9-44889-12-0-1
S 730	9-44889-01-0-1
Synego	9-44889-12-0-1
Thermo Design	9-44889-01-0-1
SALAMANDER	
2D	9-44889-17-0-1
3D	9-44889-17-0-1
bluEvolution 82	9-44889-01-0-1
Streamline	9-44889-17-0-1
SCHÜCO	
Alu Inside SI 82	9-44889-01-0-1
Corona AS 60	9-44889-02-0-1
Corona CT 70	9-44889-01-0-1
Corona SI 82	9-44889-01-0-1
VEKA	
Alphaline	9-44889-01-0-1
Softline 70 AD/MD	9-44889-01-0-1
Softline 82 AD/MD	9-44889-01-0-1
Topline 70 AD/MD	9-44889-01-0-1
WYMAR	
2000	9-44889-13-0-1
2500	9-44889-14-0-1
3000	9-44889-15-0-1

Anwendung

- Bei Drehkipp: mit Zusatzschere für Drehkipp (6-39731-00-0-1)
- Bei Kippdreh: mit Zusatzschere für Kippdreh (6-39732-00-0-1)
- Kippscheren (U-76500-00-0-1, G-18560-01-0-1)
- Kippdrehschließplatte (6-32668-00-0-1)
- Schließplatte Spaltlüftung (G-13261-00-L/R-1)
- Türschnäpper (K-17044-00-0-1)

Inhaltsverzeichnis

4.0 UNI-JET Band- und Rahmenbauteile für Holzfenster

4.1 Aufliegende Bandseiten

Inhaltsverzeichnis 337

4.2 Verdeckt liegende Bandseiten

Inhaltsverzeichnis 459

4.3 Rahmenbauteile

Inhaltsverzeichnis 485

Inhaltsverzeichnis

4.1 Aufliegende Bandseiten für Holzfenster

UNI-JET M6/12

Inhaltsverzeichnis 339

UNI-JET M6/150

Inhaltsverzeichnis 377

UNI-JET M8/12

Inhaltsverzeichnis 385

UNI-JET M6/4

Inhaltsverzeichnis 393

UNI-JET S

Inhaltsverzeichnis 429

Inhaltsverzeichnis

UNI-JET M6/12

Drehkippflügel / Kippdrehflügel – bis max. 130 kg Flügelgewicht	340
Drehflügel – bis max. 130 kg Flügelgewicht	344
Kippflügel – Griff oben waagerecht – bis max. 80 kg Flügelgewicht	348
Drehkippflügel – Schrägfenster – bis max. 100 kg Flügelgewicht	350
Drehkippflügel – Rundbogenfenster – bis max. 80 kg Flügelgewicht	352
Drehflügel – Rundbogenfenster – bis max. 80 kg Flügelgewicht	354
Zubehör Bandseite	358

UNI-JET M6/12 – Drehkippflügel / Kippdrehflügel

Max. 130 kg Flügelgewicht

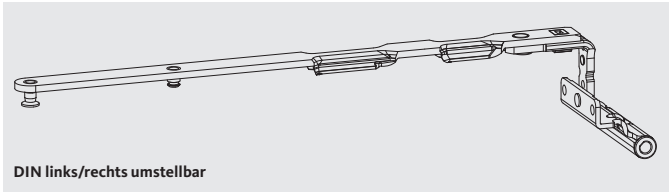

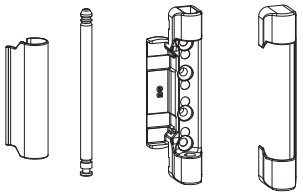

65A 65B 80B 53 51B 81B

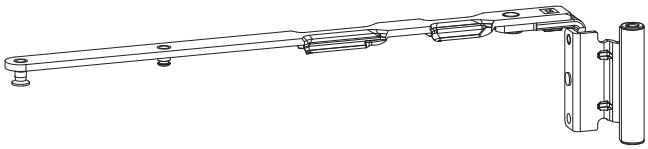

65A 65B

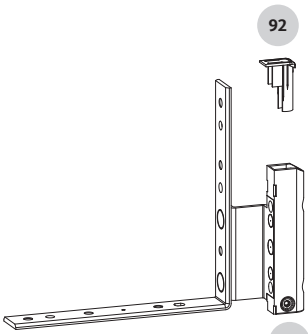

92 57I

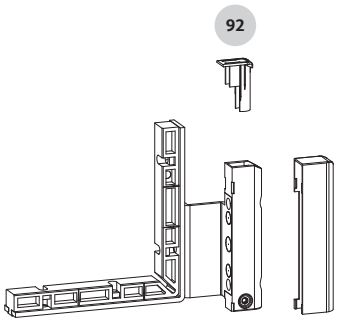

92 57F 83B

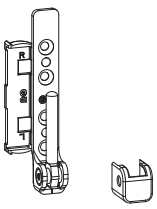

54C 84C 54M

Geprüfte Tragfähigkeit der Beschläge

- **Max. 130 kg**
- Anwendungsdiagramm 0-48956
- Einbauzeichnung Bandseite 0-46605

UNI-JET M6/12 – Drehkippflügel / Kippdrehflügel

Max. 130 kg Flügelgewicht

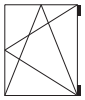

Scherenarm Drehkipp

Pos.	FFB [mm]	Ü [mm]	System	VE	Bestellnummer		
					DIN links/rechts umstellbar	DIN links	DIN rechts
Nutlage 9 mm							
65A	280–500	18	12/18-9	10	6-40232-18-0-1	6-40232-18-L-1	6-40232-18-R-1
		20	12/20-9	10	6-40232-20-0-1	6-40232-20-L-1	6-40232-20-R-1
	501–750	18	12/18-9	10	6-40233-18-0-1	6-40233-18-L-1	6-40233-18-R-1
		20	12/20-9	10	6-40233-20-0-1	6-40233-20-L-1	6-40233-20-R-1
	751–1200	18	12/18-9	10	6-40234-18-0-1	6-40234-18-L-1	6-40234-18-R-1
		20	12/20-9	10	6-40234-20-0-1	6-40234-20-L-1	6-40234-20-R-1
	1201–1300 [1]	18	12/18-9	10	6-40235-18-0-1	6-40235-18-L-1	6-40235-18-R-1
		20	12/20-9	10	6-40235-20-0-1	6-40235-20-L-1	6-40235-20-R-1
	1201–1300 [2]	18	12/18-9	10	6-40234-18-0-1	6-40234-18-L-1	6-40234-18-R-1
		20	12/20-9	10	6-40234-20-0-1	6-40234-20-L-1	6-40234-20-R-1
	1301–1450 [3]	18	12/18-9	10	6-40234-18-0-1	6-40234-18-L-1	6-40234-18-R-1
		20	12/20-9	10	6-40234-20-0-1	6-40234-20-L-1	6-40234-20-R-1
	1451–1600 [3]	18	12/18-9	10	6-40235-18-0-1	6-40235-18-L-1	6-40235-18-R-1
		20	12/20-9	10	6-40235-20-0-1	6-40235-20-L-1	6-40235-20-R-1
Nutlage 13 mm							
65A	280–500	18	12/18-13	10	6-40236-18-0-1	6-40236-18-L-1	6-40236-18-R-1
		20	12/20-13	10	6-40236-20-0-1	6-40236-20-L-1	6-40236-20-R-1
	501–750	18	12/18-13	10	6-40237-18-0-1	6-40237-18-L-1	6-40237-18-R-1
		20	12/20-13	10	6-40237-20-0-1	6-40237-20-L-1	6-40237-20-R-1
	751–1200	18	12/18-13	10	6-40238-18-0-1	6-40238-18-L-1	6-40238-18-R-1
		20	12/20-13	10	6-40238-20-0-1	6-40238-20-L-1	6-40238-20-R-1
	1201–1300 [1]	18	12/18-13	10	6-40239-18-0-1	6-40239-18-L-1	6-40239-18-R-1
		20	12/20-13	10	6-40239-20-0-1	6-40239-20-L-1	6-40239-20-R-1
	1201–1300 [2]	18	12/18-13	10	6-40238-18-0-1	6-40238-18-L-1	6-40238-18-R-1
		20	12/20-13	10	6-40238-20-0-1	6-40238-20-L-1	6-40238-20-R-1
	1301–1450 [3]	18	12/18-13	10	6-40238-18-0-1	6-40238-18-L-1	6-40238-18-R-1
		20	12/20-13	10	6-40238-20-0-1	6-40238-20-L-1	6-40238-20-R-1
	1451–1600 [3]	18	12/18-13	10	6-40239-18-0-1	6-40239-18-L-1	6-40239-18-R-1
		20	12/20-13	10	6-40239-20-0-1	6-40239-20-L-1	6-40239-20-R-1

Zusatzschere

[1] Für Flügelgewichte ≤ 100 kg ohne Zusatzschere.

[2] Für Flügelgewichte › 100 kg mit Zusatzschere.

[3] Bei FFB 1301–1600 mm Zusatzschere verwenden.

Die Anwendungsbereiche zur Verwendung der Zusatzschere finden Sie in den Einbauzeichnungen 0-46684 (Grundsicherheit) bzw. 0-44966 (RC2) oder auf Seite 203 im Katalog.

UNI-JET M6/12 – Drehkippflügel / Kippdrehflügel

Max. 130 kg Flügelgewicht

Scherenarm Kippdreh

Pos.	FFB [mm]	Ü [mm]	System	VE	Bestellnummer		
					DIN links/rechts umstellbar	DIN links	DIN rechts
Nutlage 9 mm							
65B	280–500	18	12/18-9	10	6-39169-18-0-1	6-39169-18-L-1	6-39169-18-R-1
		20	12/20-9	10	6-39169-20-0-1	6-39169-20-L-1	6-39169-20-R-1
	501–750	18	12/18-9	10	6-39170-18-0-1	6-39170-18-L-1	6-39170-18-R-1
		20	12/20-9	10	6-39170-20-0-1	6-39170-20-L-1	6-39170-20-R-1
	751–1200	18	12/18-9	10	6-39171-18-0-1	6-39171-18-L-1	6-39171-18-R-1
		20	12/20-9	10	6-39171-20-0-1	6-39171-20-L-1	6-39171-20-R-1
	1201–1300 [1]	18	12/18-9	10	6-39172-18-0-1	6-39172-18-L-1	6-39172-18-R-1
		20	12/20-9	10	6-39172-20-0-1	6-39172-20-L-1	6-39172-20-R-1
	1201–1300 [2]	18	12/18-9	10	6-39171-18-0-1	6-39171-18-L-1	6-39171-18-R-1
		20	12/20-9	10	6-39171-20-0-1	6-39171-20-L-1	6-39171-20-R-1
	1301–1450 [3]	18	12/18-9	10	6-39171-18-0-1	6-39171-18-L-1	6-39171-18-R-1
		20	12/20-9	10	6-39171-20-0-1	6-39171-20-L-1	6-39171-20-R-1
	1451–1600 [3]	18	12/18-9	10	6-39172-18-0-1	6-39172-18-L-1	6-39172-18-R-1
		20	12/20-9	10	6-39172-20-0-1	6-39172-20-L-1	6-39172-20-R-1
Nutlage 13 mm							
65B	280–500	18	12/18-13	10	6-39173-18-0-1	6-39173-18-L-1	6-39173-18-R-1
		20	12/20-13	10	6-39173-20-0-1	6-39173-20-L-1	6-39173-20-R-1
	501–750	18	12/18-13	10	6-39174-18-0-1	6-39174-18-L-1	6-39174-18-R-1
		20	12/20-13	10	6-39174-20-0-1	6-39174-20-L-1	6-39174-20-R-1
	751–1200	18	12/18-13	10	6-39175-18-0-1	6-39175-18-L-1	6-39175-18-R-1
		20	12/20-13	10	6-39175-20-0-1	6-39175-20-L-1	6-39175-20-R-1
	1201–1300 [1]	18	12/18-13	10	6-39176-18-0-1	6-39176-18-L-1	6-39176-18-R-1
		20	12/20-13	10	6-39176-20-0-1	6-39176-20-L-1	6-39176-20-R-1
	1201–1300 [2]	18	12/18-13	10	6-39175-18-0-1	6-39175-18-L-1	6-39175-18-R-1
		20	12/20-13	10	6-39175-20-0-1	6-39175-20-L-1	6-39175-20-R-1
	1301–1450 [3]	18	12/18-13	10	6-39175-18-0-1	6-39175-18-L-1	6-39175-18-R-1
		20	12/20-13	10	6-39175-20-0-1	6-39175-20-L-1	6-39175-20-R-1
	1451–1600 [3]	18	12/18-13	10	6-39176-18-0-1	6-39176-18-L-1	6-39176-18-R-1
		20	12/20-13	10	6-39176-20-0-1	6-39176-20-L-1	6-39176-20-R-1

Zusatzschere

[1] Für Flügelgewichte ≤ 100 kg ohne Zusatzschere.

[2] Für Flügelgewichte > 100 kg mit Zusatzschere.

[3] Bei FFB 1301–1600 mm Zusatzschere verwenden.

Die Anwendungsbereiche zur Verwendung der Zusatzschere finden Sie in den Einbauzeichnungen 0-46684 (Grundsicherheit) bzw. 0-44966 (RC2) oder auf Seite 203 im Katalog.

UNI-JET M6/12 – Drehkippflügel / Kippdrehflügel

Max. 130 kg Flügelgewicht

Scherenlager

Pos.	NL [mm]	Ü [mm]	System	VE	Bestellnummer
51B	9+13	18	12/18-9+13	100	6-36050-18-0-1
		20	12/20-9+13	100	6-36050-20-0-1
	Scherenlager mit Zapfen Ø 8 mm [1]				
	9+13	18	12/18-9+13	100	6-36050-84-0-1

Scherenlagerstift

Pos.		VE	Bestellnummer
53		100	9-48898-00-0-1

Falzeckband – ohne Drehhemmungsbremse – ohne Beschlagnut

Pos.	NL [mm]	Ü [mm]	System	VE	Bestellnummer	
					DIN links	DIN rechts
57I	9+13	18	12/18-9+13	50	6-36851-18-L-1	6-36851-18-R-1
	9+13	20	12/20-9+13	50	6-36851-20-L-1	6-36851-20-R-1

Falzeckband – ohne Drehhemmungsbremse – mit Beschlagnut

Pos.	NL [mm]	Ü [mm]	System	VE	Bestellnummer	
					DIN links	DIN rechts
57F	9	18	12/18-9	50	6-36118-18-L-1	6-36118-18-R-1
		20	12/20-9	50	6-36118-20-L-1	6-36118-20-R-1
	13	18	12/18-13	50	6-36120-18-L-1	6-36120-18-R-1
		20	12/20-13	50	6-36120-20-L-1	6-36120-20-R-1

Ecklager – bis 100 kg Flügelgewicht

Pos.	NL [mm]	Ü [mm]	System	VE	Bestellnummer	
					DIN links	DIN rechts
54M	9+13	18	12/18-9+13	100	6-36876-18-L-1	6-36876-18-R-1
		20	12/20-9+13	100	6-36876-20-L-1	6-36876-20-R-1
	Ecklager mit Zapfen Ø 8 mm [1]					
	9+13	18	12/18-9+13	100	6-36876-84-L-1	6-36876-84-R-1

Ecklager – bis 130 kg Flügelgewicht

Pos.	NL [mm]	Ü [mm]	System	VE	Bestellnummer	
					DIN links	DIN rechts
54C	9+13	18	12/18-9+13	100	6-36899-18-L-1	6-36899-18-R-1
		20	12/20-9+13	100	6-36899-20-L-1	6-36899-20-R-1
	Ecklager mit Zapfen Ø 8 mm [1]					
	9+13	18	12/18-9+13	100	6-36899-84-L-1	6-36899-84-R-1

Abdeckkappe Scherenband

Pos.		VE	Bestellnummer
80B		100	9-47796-01-0-1

Abdeckkappe Scherenlager

Pos.		VE	Bestellnummer
81B		100	9-47334-01-0-1

Abdeckkappe Falzeckband

Pos.		VE	Bestellnummer	
			DIN links	DIN rechts
83B		100	9-47782-00-L-1	9-47782-00-R-1

Abdeckkappe Ecklager

Pos.		VE	Bestellnummer
84C		100	9-42683-00-0-1

Einstellkappe

Pos.		VE	Bestellnummer
92		100	9-47426-00-0-1

[1] Das Bohrbild für die 2 zusätzlichen Bohrzapfen der Größe 84 (Ø 8 mm / Länge 5 mm) befindet sich im Abstand von 21,6 mm auf der Achse der Befestigungsschrauben. Siehe Einbauzeichnung 0-46605.

Weitere Ausführungen und Oberflächen finden Sie im Kapitel Einzelteile ab Seite 358.

UNI-JET M6/12 – Drehflügel

Max. 130 kg Flügelgewicht

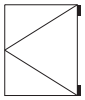

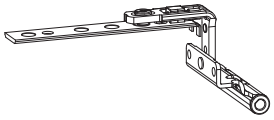

61D

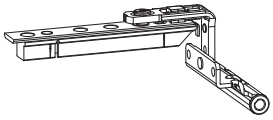

61A

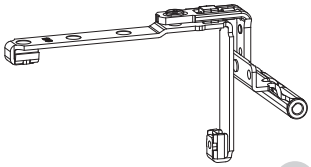

61C

80B

53

51B

81B

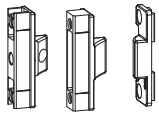

64B 64A 64C

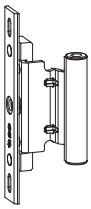

62C

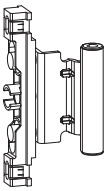

62B

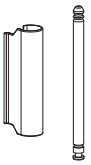

80B

53

51B

81B

92

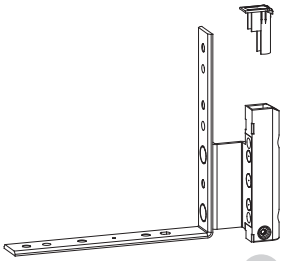

57I

92

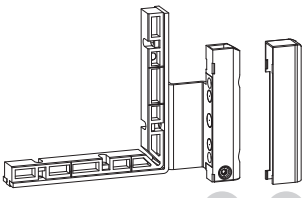

57F

83B

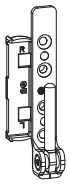

54M

54C 84C

Geprüfte Tragfähigkeit der Beschläge

- **Max. 130 kg**
- Anwendungsdiagramm 0-48956
- Einbauzeichnung Bandseite 0-46605

UNI-JET M6/12 – Drehflügel

Max. 130 kg Flügelgewicht

max. 130 kg

Drehflügelband – ohne Beschlagnut

Pos.	NL [mm]	Ü [mm]	System	VE	Bestellnummer
61D	9+13	18	12/18-9+13	50	6-39161-18-0-1
		20	12/20-9+13	50	6-39161-20-0-1

Drehflügelband – mit Beschlagnut oben waagerecht

Pos.	NL [mm]	Ü [mm]	System	VE	Bestellnummer
61A	9	18	12/18-9	50	6-39163-18-0-1
		20	12/20-9	50	6-39163-20-0-1
	13	18	12/18-13	50	6-39164-18-0-1
		20	12/20-13	50	6-39164-20-0-1

Drehflügelband – mit umlaufender Beschlagnut

Pos.	NL [mm]	Ü [mm]	System	VE	Bestellnummer
61C	9	18	12/18-9	50	6-39165-18-0-1
		20	12/20-9	50	6-39165-20-0-1
	13	18	12/18-13	50	6-39166-18-0-1
		20	12/20-13	50	6-39166-20-0-1

Scherenlager

Pos.	NL [mm]	Ü [mm]	System	VE	Bestellnummer
51B	9+13	18	12/18-9+13	100	6-36050-18-0-1
	9+13	20	12/20-9+13	100	6-36050-20-0-1
	Scherenlager mit Zapfen Ø 8 mm [1]				
	9+13	18	12/18-9+13	100	6-36050-84-0-1

Scherenlagerstift

Pos.		VE	Bestellnummer
53		100	9-48898-00-0-1

Zwangsmittelverriegelung – verdeckt liegend

Pos.	Beschreibung	VE	Bestellnummer	
			NL 9 mm	NL 13 mm
Flügelteil, einstellbar				
64B		100	6-34229-00-0-1	
Flügelteil, nicht einstellbar				
64A	mit Beschlagnut	100	9-40564-00-0-1	
	ohne Beschlagnut	100	9-40874-00-0-1	
Rahmenteile				
64C	glatter Falz 18 x 8 mm	100	9-40872-00-0-1	–
	glatter Falz 20 x 8 mm	100	9-40872-20-0-1	–
	glatter Falz 24 x 8 mm	100	–	9-41850-00-0-1
	glatter Falz 30 x 8 mm	100	–	9-41850-30-0-1

Weitere profilspezifische Rahmenbauteile ab Seite 485.

Mittelband Drehflügel – ohne Beschlagnut [2]

Pos.	NL [mm]	Ü [mm]	System	VE	Bestellnummer
62C	9+13	18	12/18-9+13	100	6-37040-18-0-1
		20	12/20-9+13	100	6-37040-20-0-1

Mittelband Drehflügel – mit Beschlagnut [2]

Pos.	NL [mm]	Ü [mm]	System	VE	Bestellnummer
62B	9	18	12/18-9	100	6-37041-18-0-1
		20	12/20-9	100	6-37041-20-0-1
	13	18	12/18-13	100	6-37042-18-0-1
		20	12/20-13	100	6-37042-20-0-1

Falzeckband – ohne Drehhemmungsbremse – ohne Beschlagnut

Pos.	NL [mm]	Ü [mm]	System	VE	Bestellnummer	
					DIN links	DIN rechts
57I	9+13	18	12/18-9+13	50	6-36851-18-L-1	6-36851-18-R-1
		20	12/20-9+13	50	6-36851-20-L-1	6-36851-20-R-1

Falzeckband – ohne Drehhemmungsbremse – mit Beschlagnut

Pos.	NL [mm]	Ü [mm]	System	VE	Bestellnummer	
					DIN links	DIN rechts
57F	9	18	12/18-9	50	6-36118-18-L-1	6-36118-18-R-1
		20	12/20-9	50	6-36118-20-L-1	6-36118-20-R-1
	13	18	12/18-13	50	6-36120-18-L-1	6-36120-18-R-1
		20	12/20-13	50	6-36120-20-L-1	6-36120-20-R-1

Ecklager – bis 100 kg Flügelgewicht

Pos.	NL [mm]	Ü [mm]	System	VE	Bestellnummer	
					DIN links	DIN rechts
54M	9+13	18	12/18-9+13	100	6-36876-18-L-1	6-36876-18-R-1
		20	12/20-9+13	100	6-36876-20-L-1	6-36876-20-R-1
	Ecklager mit Zapfen Ø 8 mm [1]					
	9+13	18	12/18-9+13	100	6-36876-84-L-1	6-36876-84-R-1

Ecklager – bis 130 kg Flügelgewicht

Pos.	NL [mm]	Ü [mm]	System	VE	Bestellnummer	
					DIN links	DIN rechts
54C	9+13	18	12/18-9+13	100	6-36899-18-L-1	6-36899-18-R-1
		20	12/20-9+13	100	6-36899-20-L-1	6-36899-20-R-1
	Ecklager mit Zapfen Ø 8 mm [1]					
	9+13	18	12/18-9+13	100	6-36899-84-L-1	6-36899-84-R-1

[1] Das Bohrbild für die 2 zusätzlichen Bohrzapfen der Größe 84 (Ø 8 mm / Länge 5 mm) befindet sich im Abstand von 21,6 mm auf der Achse der Befestigungsschrauben. Siehe Einbauzeichnung 0-46605.

[2] Ab FFH 751 mm Mittelband Drehflügel einsetzen.

Weitere Ausführungen und Oberflächen finden Sie im Kapitel Einzelteile ab Seite 358.

UNI-JET M6/12 – Drehflügel

Max. 130 kg Flügelgewicht

Abdeckkappe Scherenband

Pos.		VE	Bestellnummer
80B		100	9-47796-01-0-1

Abdeckkappe Scherenlager

Pos.		VE	Bestellnummer
81B		100	9-47334-01-0-1

Abdeckkappe Falzeckband

Pos.		VE	Bestellnummer	
			DIN links	DIN rechts
83B		100	9-47782-00-L-1	9-47782-00-R-1

Abdeckkappe Ecklager

Pos.		VE	Bestellnummer
84C		100	9-42683-00-0-1

Einstellkappe

Pos.		VE	Bestellnummer
92		100	9-47426-00-0-1

Weitere Ausführungen und Oberflächen finden Sie im Kapitel Einzelteile ab Seite 358.

UNI-JET M6/12 – Kippflügel – Griff oben waagerecht

Max. 80 kg Flügelgewicht

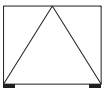

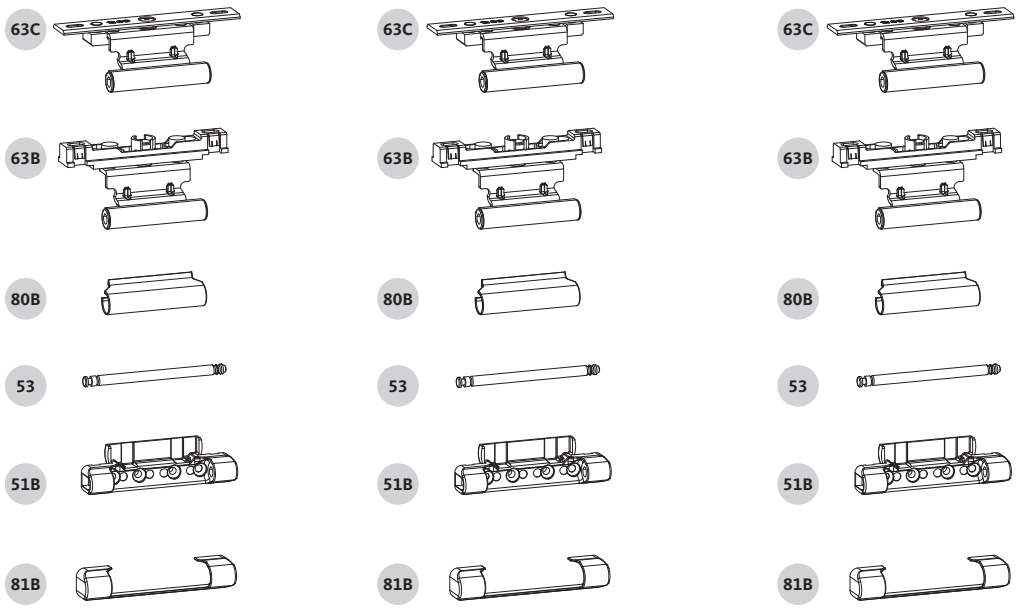

Geprüfte Tragfähigkeit der Beschläge

- **Max. 80 kg**
- Anwendungsdiagramm 0-46854
- Einbauzeichnung Bandseite 0-46794

UNI-JET M6/12 – Kippflügel – Griff oben waagerecht

Max. 80 kg Flügelgewicht

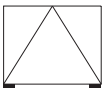

Kippflügelband – mit Beschlagnut [2]

Pos.	NL [mm]	Ü [mm]	System	VE	Bestellnummer
63B	9	18	12/18-9	100	6-37044-18-0-1
		20	12/20-9	100	6-37044-20-0-1
	13	18	12/18-13	100	6-37045-18-0-1
		20	12/20-13	100	6-37045-20-0-1

Scherenlager

Pos.	NL [mm]	Ü [mm]	System	VE	Bestellnummer
51B	9+13	18	12/18-9+13	100	6-36050-18-0-1
	9+13	20	12/20-9+13	100	6-36050-20-0-1
	Scherenlager mit Zapfen Ø 8 mm [1]				
	9+13	18	12/18-9+13	100	6-36050-84-0-1

Scherenlagerstift

Pos.		VE	Bestellnummer
53		100	9-48898-00-0-1

Abdeckkappe Scherenlager

Pos.		VE	Bestellnummer
81B		100	9-47334-01-0-1

[1] Das Bohrbild für die 2 zusätzlichen Bohrzapfen der Größe 84 (Ø 8 mm / Länge 5 mm) befindet sich im Abstand von 21,6 mm auf der Achse der Befestigungsschrauben. Siehe Einbauzeichnung 0-46605.

[2] FFB < 1200 mm, 2 Stück Kippflügelbänder. FFB > 1201 mm, 3 Stück Kippflügelbänder. Siehe Einbauzeichnung 0-46794.

Weitere Ausführungen und Oberflächen finden Sie im Kapitel Einzelteile ab Seite 358.

UNI-JET M6/12 – Drehkippflügel Schrägfenster

Max. 100 kg Flügelgewicht

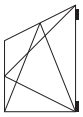

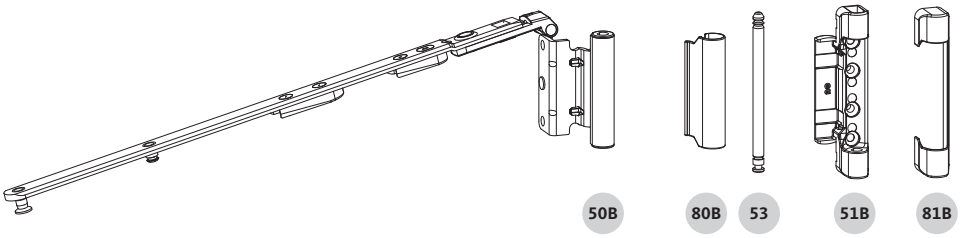

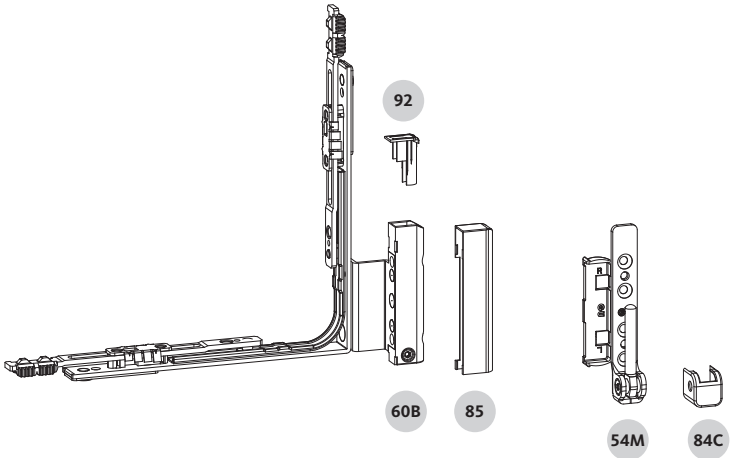

Geprüfte Tragfähigkeit der Beschläge

- **Max. 100 kg**
- Anwendungsdiagramme 0-45877, 0-45878, 0-45879, 0-45880
- Einbauzeichnung Bandseite 0-46743

UNI-JET M6/12 – Drehkippflügel Schrägfenster

Max. 100 kg Flügelgewicht

Scherenarm Schrägfenster

Pos.	FFB [mm]	Ü [mm]	System	VE	Bestellnummer
Nutlage 9 mm					
50B	410–510	18	12/18-9	10	6-36865-18-0-1
		20	12/20-9	10	6-36865-20-0-1
	511–760	18	12/18-9	10	6-36866-18-0-1
		20	12/20-9	10	6-36866-20-0-1
	761–1210	18	12/18-9	10	6-36867-18-0-1
		20	12/20-9	10	6-36867-20-0-1
	1211–1460	18	12/18-9	10	6-36868-18-0-1
		20	12/20-9	10	6-36868-20-0-1
Nutlage 13 mm					
50B	410–510	18	12/18-13	10	6-36869-18-0-1
		20	12/20-13	10	6-36869-20-0-1
	511–760	18	12/18-13	10	6-36870-18-0-1
		20	12/20-13	10	6-36870-20-0-1
	761–1210	18	12/18-13	10	6-36871-18-0-1
		20	12/20-13	10	6-36871-20-0-1
	1211–1460	18	12/18-13	10	6-36872-18-0-1
		20	12/20-13	10	6-36872-20-0-1

Scherenlager

Pos.	NL [mm]	Ü [mm]	System	VE	Bestellnummer
51B	9+13	18	12/18-9+13	100	6-36050-18-0-1
	9+13	20	12/20-9+13	100	6-36050-20-0-1
	Scherenlager mit Zapfen Ø 8 mm [1]				
	9+13	18	12/18-9+13	100	6-36050-84-0-1

Scherenlagerstift

Pos.		VE	Bestellnummer
53		100	9-48898-00-0-1

Eckwinkelfalzband – mit Drehhemmungsbremse

Pos.	NL [mm]	Ü [mm]	System	VE	Bestellnummer	
					DIN links	DIN rechts
60B	9	18	12/18-9	10	6-36888-18-L-1	6-36888-18-R-1
		20	12/20-9	10	6-36888-20-L-1	6-36888-20-R-1
	13	18	12/18-13	10	6-36889-18-L-1	6-36889-18-R-1
		20	12/20-13	10	6-36889-20-L-1	6-36889-20-R-1

Ecklager

Pos.	NL [mm]	Ü [mm]	System	VE	Bestellnummer	
					DIN links	DIN rechts
54M	9+13	18	12/18-9+13	100	6-36876-18-L-1	6-36876-18-R-1
		20	12/20-9+13	100	6-36876-20-L-1	6-36876-20-R-1
	Ecklager mit Zapfen Ø 8 mm [1]					
	9+13	18	12/18-9+13	100	6-36876-84-L-1	6-36876-84-R-1

Abdeckkappe Scherenband

Pos.		VE	Bestellnummer
80B		100	9-47796-01-0-1

Abdeckkappe Scherenlager

Pos.		VE	Bestellnummer
81B		100	9-47334-01-0-1

Abdeckkappe Eckwinkelfalzband

Pos.		VE	Bestellnummer	
			DIN links	DIN rechts
85		100	9-47782-00-L-1	9-47782-00-R-1

Abdeckkappe Ecklager

Pos.		VE	Bestellnummer
84C		100	9-42683-00-0-1

Einstellkappe

Pos.		VE	Bestellnummer
92		100	9-47426-00-0-1

[1] Das Bohrbild für die 2 zusätzlichen Bohrzapfen der Größe 84 (Ø 8 mm / Länge 5 mm) befindet sich im Abstand von 21,6 mm auf der Achse der Befestigungsschrauben. Siehe Einbauzeichnung 0-46605.

Weitere Ausführungen und Oberflächen finden Sie im Kapitel Einzelteile ab Seite 358.

UNI-JET M6/12 – Drehkippflügel Rundbogenfenster

Max. 80 kg Flügelgewicht

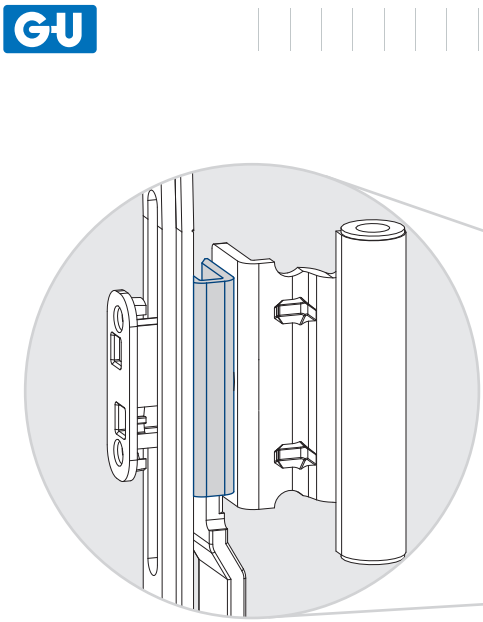

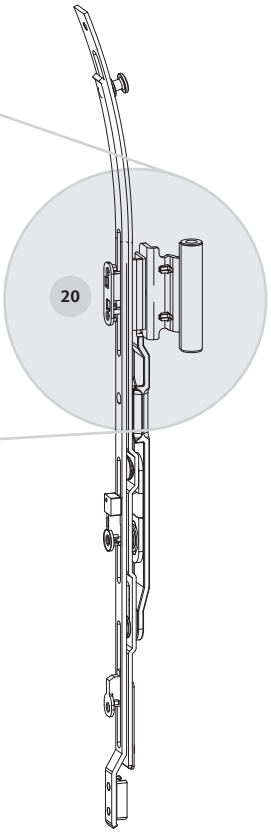

Der C-Bügel ist in der Verpackungseinheit der Rundbogenschere enthalten und muss zwingend am Scherenstulp auf Höhe des Scherenbandes montiert werden.

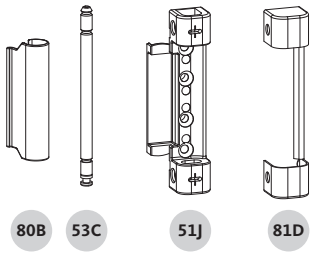

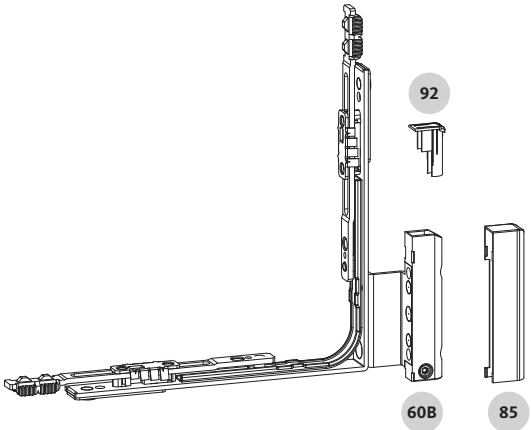

Alternativ zu Eckwinkelfalzband

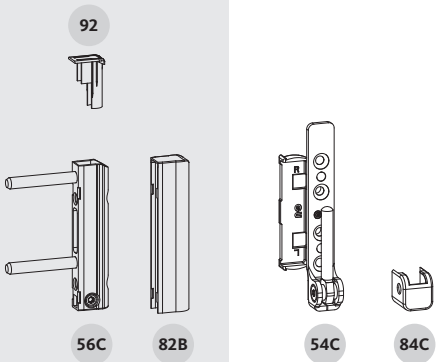

Geprüfte Tragfähigkeit der Beschläge

- **Max. 80 kg**
- Anwendungsdiagramm 0-47727
- Einbauzeichnung Bandseite 0-47638
- Einbauzeichnung Zentralverschluss 0-47303

UNI-JET M6/12 – Drehkippflügel Rundbogenfenster

Max. 80 kg Flügelgewicht

Rundbogenschere

Pos.	FFB [mm]	FFHR [mm]	Ü [mm]	System	VE	Bestellnummer	
						DIN links	DIN rechts
Nutlage 9 mm							
20	455–1250	470–2090	18	12/18-9	10	6-39334-18-L-1	6-39334-18-R-1
			20	12/20-9	10	6-39334-20-L-1	6-39334-20-R-1
Nutlage 13 mm							
20	455–1250	470–2090	18	12/18-13	10	6-39335-18-0-1	
			20	12/20-13	10	6-39335-20-0-1	

Scherenlager Rundbogen

Bohrzapfen Ø 3 mm, L = 2,5 mm

Pos.	NL [mm]	Ü [mm]	System	VE	Bestellnummer
51J	9+13	18	12/18-9+13	100	6-39063-18-0-1
		20	12/20-9+13	100	6-39063-20-0-1

Scherenlagerstift

Pos.		VE	Bestellnummer
53C		100	9-50141-00-0-1

Eckwinkelfalzband – mit Drehhemmungsbremse

Pos.	NL [mm]	Ü [mm]	System	VE	Bestellnummer	
					DIN links	DIN rechts
60B	9	18	12/18-9	10	6-36888-18-L-1	6-36888-18-R-1
		20	12/20-9	10	6-36888-20-L-1	6-36888-20-R-1
	13	18	12/18-13	10	6-36889-18-L-1	6-36889-18-R-1
		20	12/20-13	10	6-36889-20-L-1	6-36889-20-R-1

Einbohrband – ohne Drehhemmungsbremse [2]

Pos.	Bohrzapfen	VE	Bestellnummer
56C	Ø 6 mm, L = 37 mm	100	6-36180-03-0-1

Ecklager [2]

Pos.	NL [mm]	Ü [mm]	System	VE	Bestellnummer	
					DIN links	DIN rechts
54C	9+13	18	12/18-9+13	100	6-36876-18-L-1	6-36876-18-R-1
		20	12/20-9+13	100	6-36876-20-L-1	6-36876-20-R-1
	Ecklager mit Zapfen Ø 8 mm [1]					
	9+13	18	12/18-9+13	100	6-36876-84-L-1	6-36876-84-R-1

Abdeckkappe Scherenband

Pos.		VE	Bestellnummer
80B		100	9-47796-01-0-1

Abdeckkappe Scherenlager Rundbogen

Pos.		VE	Bestellnummer
81D		100	9-50710-00-0-1

Abdeckkappe Eckwinkelfalzband

Pos.		VE	Bestellnummer	
			DIN links	DIN rechts
85		100	9-47782-00-L-1	9-47782-00-R-1

Abdeckkappe Einbohrband

Pos.		VE	Bestellnummer
82B		100	9-47783-01-0-1

Abdeckkappe Ecklager

Pos.		VE	Bestellnummer
84C		100	9-42683-00-0-1

Einstellkappe

Pos.		VE	Bestellnummer
92		100	9-47426-00-0-1

[1] Das Bohrbild für die 2 zusätzlichen Bohrzapfen der Größe 84 (Ø 8 mm / Länge 5 mm) befindet sich im Abstand von 21,6 mm auf der Achse der Befestigungsschrauben. Siehe Einbauzeichnung 0-46605.

[2] Bei Einsatz von Ecklager und Einbohrband und bei Verwendung der Bohrlehre 6-38619-09-0-0 (NL 9) und 6-38619-13-0-0 (NL 13) muss eine bauseitige Unterlage 3,5 mm unten waagerecht in die Beschlagnut eingelegt werden.

Weitere Ausführungen und Oberflächen finden Sie im Kapitel Einzelteile ab Seite 358.

UNI-JET M6/12 – Drehflügel Rundbogenfenster

Max. 80 kg Flügelgewicht

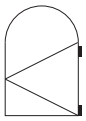

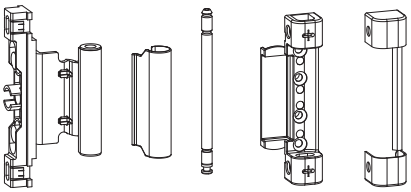

49B 80B 53C 51J 81D

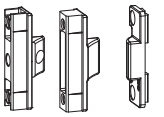

64B 64A 64C

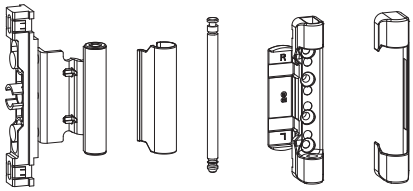

62B 80B 53 51B 81B

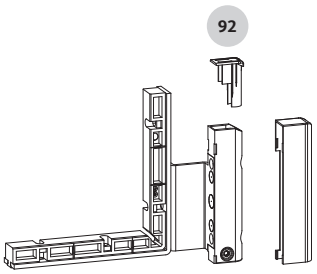

92 57F 83B

Alternativ zu Falzeckband

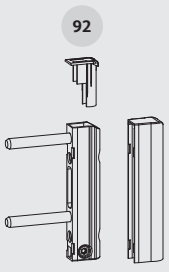

92 56C 82B

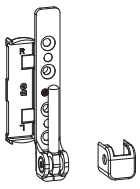

54C 84C

Geprüfte Tragfähigkeit der Beschläge

- **Max. 80 kg**
- Anwendungsdiagramm 0-47727
- Einbauzeichnung Bandseite 0-47638
- Einbauzeichnung Zentralverschluss 0-47303

UNI-JET M6/12 – Drehflügel Rundbogenfenster

Max. 80 kg Flügelgewicht

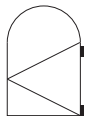

Drehflügelfalzband Rundbogen

Pos.	NL [mm]	Ü [mm]	System	VE	Bestellnummer
49B	9	18	12/18-9	50	6-40201-18-0-1
		20	12/20-9	50	6-40201-20-0-1
	13	18	12/18-13	50	6-40202-18-0-1
		20	12/20-13	50	6-40202-20-0-1

Scherenlager Rundbogen

Bohrzapfen Ø 3 mm, L = 2,5 mm

Pos.	NL [mm]	Ü [mm]	System	VE	Bestellnummer
51J	9+13	18	12/18-9+13	100	6-39063-18-0-1
		20	12/20-9+13	100	6-39063-20-0-1

Scherenlagerstift

Pos.		VE	Bestellnummer
53C		100	9-50141-00-0-1

Zwangsmittelverriegelung – verdeckt liegend

Pos.	Beschreibung	VE	Bestellnummer	
			NL 9 mm	NL 13 mm
Flügelteil, einstellbar				
64B		100	6-34229-00-0-1	
Flügelteil, nicht einstellbar				
64A	mit Beschlagnut	100	9-40564-00-0-1	
Rahmenteile				
64C	glatter Falz 18 x 8 mm	100	9-40872-00-0-1	–
	glatter Falz 20 x 8 mm	100	9-40872-20-0-1	–
	glatter Falz 24 x 8 mm	100	–	9-41850-00-0-1
	glatter Falz 30 x 8 mm	100	–	9-41850-30-0-1

Weitere profilspezifische Rahmenbauteile ab Seite 485.

Mittelband Drehflügel – mit Beschlagnut [2]

Pos.	NL [mm]	Ü [mm]	System	VE	Bestellnummer
62B	9	18	12/18-9	100	6-37041-18-0-1
		20	12/20-9	100	6-37041-20-0-1
	13	18	12/18-13	100	6-37042-18-0-1
		20	12/20-13	100	6-37042-20-0-1

Scherenlager

Pos.	NL [mm]	Ü [mm]	System	VE	Bestellnummer
51B	9+13	18	12/18-9+13	100	6-36050-18-0-1
	9+13	20	12/20-9+13	100	6-36050-20-0-1
	Scherenlager mit Zapfen Ø 8 mm [1]				
	9+13	18	12/18-9+13	100	6-36050-84-0-1

Scherenlagerstift

Pos.		VE	Bestellnummer
53		100	9-48898-00-0-1

Falzeckband – ohne Drehhemmungsbremse – mit Beschlagnut

Pos.	NL [mm]	Ü [mm]	System	VE	Bestellnummer	
					DIN links	DIN rechts
57F	9	18	12/18-9	50	6-36118-18-L-1	6-36118-18-R-1
		20	12/20-9	50	6-36118-20-L-1	6-36118-20-R-1
	13	18	12/18-13	50	6-36120-18-L-1	6-36120-18-R-1
		20	12/20-13	50	6-36120-20-L-1	6-36120-20-R-1

Einbohrband

Pos.	Bohrzapfen	VE	Bestellnummer
56C	Ø 6 mm, L = 37 mm	100	6-36180-03-0-1

Ecklager [2]

Pos.	NL [mm]	Ü [mm]	System	VE	Bestellnummer	
					DIN links	DIN rechts
54C	9+13	18	12/18-9+13	100	6-36876-18-L-1	6-36876-18-R-1
		20	12/20-9+13	100	6-36876-20-L-1	6-36876-20-R-1
	Ecklager mit Zapfen Ø 8 mm [1]					
	9+13	18	12/18-9+13	100	6-36876-84-L-1	6-36876-84-R-1

[1] Das Bohrbild für die 2 zusätzlichen Bohrzapfen der Größe 84 (Ø 8 mm / Länge 5 mm) befindet sich im Abstand von 21,6 mm auf der Achse der Befestigungsschrauben. Siehe Einbauzeichnung 0-46605.

[2] Ab FFHR 751 mm Mittelband Drehflügel einsetzen.

Weitere Ausführungen und Oberflächen finden Sie im Kapitel Einzelteile ab Seite 358.

UNI-JET M6/12 – Drehflügel Rundbogenfenster

Max. 80 kg Flügelgewicht

Abdeckkappe Scherenband

Pos.		VE	Bestellnummer
80B		100	9-47795-01-0-1

Abdeckkappe Scherenlager Rundbogen

Pos.		VE	Bestellnummer
81D		100	9-50710-00-0-1

Abdeckkappe Scherenlager

Pos.		VE	Bestellnummer
81B		100	9-47334-01-0-1

Abdeckkappe Falzeckband

Pos.		VE	Bestellnummer	
			DIN links	DIN rechts
83B		100	9-47782-00-L-1	9-47782-00-R-1

Abdeckkappe Einbohrband

Pos.		VE	Bestellnummer
82B		100	9-47783-01-0-1

Abdeckkappe Ecklager

Pos.		VE	Bestellnummer
84C		100	9-42683-00-0-1

Einstellkappe

Pos.		VE	Bestellnummer
92		100	9-47426-00-0-1

Weitere Ausführungen und Oberflächen finden Sie im Kapitel Einzelteile ab Seite 358.

UNI-JET M6/12 – Zubehör Bandseite

Scherenlager

Scherenlager

Pos.	System	VE	Bestellnummer
51B	12/18-9+13	100	6-36050-18-0-1
	12/20-9+13	100	6-36050-20-0-1
	Scherenlager mit Zapfen Ø 8 mm [1]		
	12/18-9+13	100	6-36050-84-0-1

- Kompatibel mit Bandseite M6/12 bis 130 kg Flügelgewicht.
- Doppeltopf (2 x Ø 34 x 6 mm).
- Überschlagbündige Ausführung.
- Zu jedem Scherenlager ist ein Scherenlagerstift separat zu bestellen.
- Passende Abdeckkappe 9-47334-01 (siehe Seite 370).

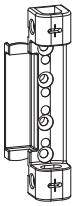

Scherenlager für Rundbogen

Pos.	System	VE	Bestellnummer
51J	12/18-9+13	100	6-39063-18-0-1
	12/20-9+13	100	6-39063-20-0-1

- Kompatibel mit Bandseite M6/12 bis 80 kg Flügelgewicht.
- Doppeltopf (2 x Ø 34 x 6 mm).
- Überschlagbündige Ausführung.
- Zu jedem Scherenlager ist ein Scherenlagerstift separat zu bestellen.
- Passende Abdeckkappe 9-50710-00 (siehe Seite 370).

[1] Das Bohrbild für die 2 zusätzlichen Bohrzapfen der Größe 84 (Ø 8 mm / Länge 5 mm) befindet sich im Abstand von 21,6 mm auf der Achse der Befestigungsschrauben.
Siehe Einbauzeichnung 0-46605.

UNI-JET M6/12 – Zubehör Bandseite

Scherenlagerstift

Scherenlagerstift

Pos.		VE	Bestellnummer
53		100	9-48898-00-0-1

- Kompatibel mit den Scherenlagern der Bandseiten D, M6 und S.
- Zu jedem Scherenlager ist ein Scherenlagerstift separat zu bestellen.

Scherenlagerstift für Rundbogen

Pos.		VE	Bestellnummer
53C		100	9-50141-00-0-1

- Kompatibel mit den Scherenlagern für Rundbogen der Bandseiten D, M6 und S.
- Zu jedem Scherenlager ist ein Scherenlagerstift separat zu bestellen.

UNI-JET M6/12 – Zubehör Bandseite

Ecklager

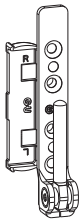

Ecklager

Pos.	System	VE	Bestellnummer	
			DIN links	DIN rechts
54M	12/18-9+13	100	6-36876-18-L-1	6-36876-18-R-1
	12/20-9+13	100	6-36876-20-L-1	6-36876-20-R-1
	Ecklager mit Zapfen Ø 8 mm [1]			
	12/18-9+13	100	6-36876-84-L-1	6-36876-84-R-1

- Kompatibel mit Bandseite M6/12 bis 100 kg Flügelgewicht.
- Doppeltopf (2 x Ø 34 x 6 mm).
- Überschlagbündige Ausführung.
- Passende Abdeckkappe 9-42683-00 (siehe Seite 371).

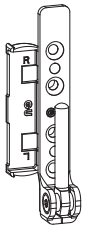

Ecklager

Pos.	System	VE	Bestellnummer	
			DIN links	DIN rechts
54C	12/18-9+13	100	6-36899-18-L-1	6-36899-18-R-1
	12/20-9+13	100	6-36899-20-L-1	6-36899-20-R-1
	Ecklager mit Zapfen Ø 8 mm [1]			
	12/18-9+13	100	6-36899-84-L-1	6-36899-84-R-1

- Kompatibel mit Bandseite M6/12 bis 130 kg Flügelgewicht.
- Doppeltopf (2 x Ø 34 x 6 mm).
- Überschlagbündige Ausführung.
- Passende Abdeckkappe 9-42683-00 (siehe Seite 371).

[1] Das Bohrbild für die 2 zusätzlichen Bohrzapfen der Größe 84 (Ø 8 mm / Länge 5 mm) befindet sich im Abstand von 21,6 mm auf der Achse der Befestigungsschrauben.
Siehe Einbauzeichnung 0-46605.

UNI-JET M6/12 – Zubehör Bandseite

Ecklager / Doppeltopf für Ecklager

Ecklager

Pos.	System	VE	Bestellnummer
54N	12/18-9+13	100	6-36875-00-0-1
	12/20-9+13		

- Kompatibel mit Bandseite M6/12 bis 100 kg Flügelgewicht.
- Für 2-teilige Ecklagerausführungen.
- In Verbindung mit Doppeltopf für Ecklager (9-37919).
- Überschlagbündige Ausführung.

Ecklager

Pos.	System	VE	Bestellnummer
54D	12/18-9+13	100	6-36875-01-0-1
	12/20-9+13		

- Kompatibel mit Bandseite M6/12 bis 130 kg Flügelgewicht.
- Für 2-teilige Ecklagerausführungen.
- In Verbindung mit Doppeltopf für Ecklager (9-37919).
- Überschlagbündige Ausführung.

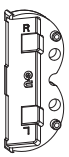

Doppeltopf für Ecklager

Pos.	System	VE	Bestellnummer
52A	12/18-9+13	100	9-37919-18-0-1
	12/20-9+13	100	9-37919-20-0-1
	Doppeltopf für Ecklager mit Zapfen Ø 8 mm [1]		
	12/18-9+13	100	9-37919-84-0-1

- Kompatibel mit Bandseite M6/12 bis 130 kg Flügelgewicht.
- Für 2-teilige Ecklagerausführungen.
- In Verbindung mit Ecklager (6-36875-00) oder Ecklager (6-36875-01).
- Überschlagbündige Ausführung.

[1] Das Bohrbild für die 2 zusätzlichen Bohrzapfen der Größe 84 (Ø 8 mm / Länge 5 mm) befindet sich im Abstand von 21,6 mm auf der Achse der Befestigungsschrauben.
Siehe Einbauzeichnung 0-46605.

UNI-JET M6/12 – Zubehör Bandseite

Falzeckband – ohne Beschlagnut

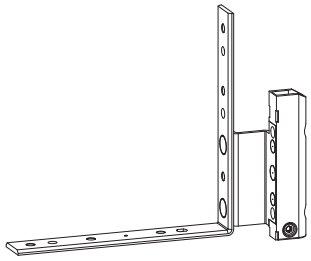

Falzeckband
ohne Drehhemmungsbremse

Pos.	System	VE	Bestellnummer	
			DIN links	DIN rechts
57I	12/18-9+13	50	6-36851-18-L-1	6-36851-18-R-1
	12/20-9+13	50	6-36851-20-L-1	6-36851-20-R-1

- Kompatibel mit Bandseite M6/12 bis 130 kg Flügelgewicht.
- Leichtes Einstellen ohne Kappenabnahme dank flexibler Einstellkappe (9-47426) am Falzeckband (siehe Seite 373).
- Passende Abdeckkappe 9-47782-00-L/R (siehe Seite 372).

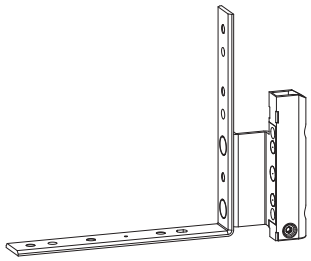

Falzeckband
mit Drehhemmungsbremse

Pos.	System	VE	Bestellnummer	
			DIN links	DIN rechts
57J	12/18-9	50	6-36853-18-L-1	6-36853-18-R-1
	12/20-9	50	6-36853-20-L-1	6-36853-20-R-1
	12/18-13	50	6-36854-18-L-1	6-36854-18-R-1
	12/20-13	50	6-36854-20-L-1	6-36854-20-R-1

- Kompatibel mit Bandseite M6/12 bis 130 kg Flügelgewicht.
- Leichtes Einstellen ohne Kappenabnahme dank flexibler Einstellkappe (9-47426) am Falzeckband (siehe Seite 373).
- Einstellbare, verdeckte Drehhemmungsbremse verhindert, dass der Flügel (auch bei leichtem Luftzug) selbstständig zuläuft.
- Passende Abdeckkappe 9-47782-00-L/R (siehe Seite 372).

UNI-JET M6/12 – Zubehör Bandseite

Falzeckband – mit Beschlagnut

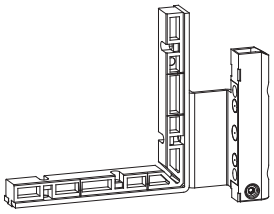

Falzeckband
ohne Drehhemmungsbremse

Pos.	System	VE	Bestellnummer	
			DIN links	DIN rechts
57F	12/18-9	50	6-36118-18-L-1	6-36118-18-R-1
	12/20-9	50	6-36118-20-L-1	6-36118-20-R-1
	12/18-13	50	6-36120-18-L-1	6-36120-18-R-1
	12/20-13	50	6-36120-20-L-1	6-36120-20-R-1

- Kompatibel mit Bandseite M6/12 bis 130 kg Flügelgewicht.
- Leichtes Einstellen ohne Kappenabnahme dank flexibler Einstellkappe (9-47426) am Falzeckband (siehe Seite 373).
- Passende Abdeckkappe 9-47782-00-L/R (siehe Seite 372).

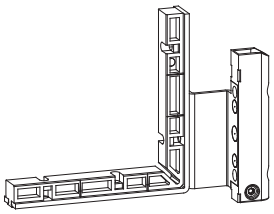

Falzeckband
mit Drehhemmungsbremse

Pos.	System	VE	Bestellnummer	
			DIN links	DIN rechts
57G	12/18-9	50	6-36121-18-L-1	6-36121-18-R-1
	12/20-9	50	6-36121-20-L-1	6-36121-20-R-1
	12/18-13	50	6-36122-18-L-1	6-36122-18-R-1
	12/20-13	50	6-36122-20-L-1	6-36122-20-R-1

- Kompatibel mit Bandseite M6/12 bis 130 kg Flügelgewicht.
- Leichtes Einstellen ohne Kappenabnahme dank flexibler Einstellkappe (9-47426) am Falzeckband (siehe Seite 373).
- Einstellbare, verdeckte Drehhemmungsbremse verhindert, dass der Flügel (auch bei leichtem Luftzug) selbstständig zuläuft.
- Passende Abdeckkappe 9-47782-00-L/R (siehe Seite 372).

UNI-JET M6/12 – Zubehör Bandseite

Eckwinkelfalzband

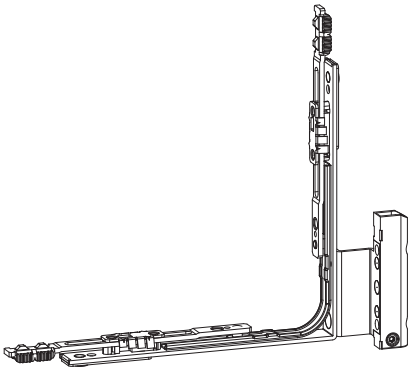

Eckwinkelfalzband
mit Drehhemmungsbremse

Pos.	System	VE	Bestellnummer	
			DIN links	DIN rechts
60B	12/18-9	10	6-36888-18-L-1	6-36888-18-R-1
	12/20-9	10	6-36888-20-L-1	6-36888-20-R-1
	12/18-13	10	6-36889-18-L-1	6-36889-18-R-1
	12/20-13	10	6-36889-20-L-1	6-36889-20-R-1

- Kompatibel mit Bandseite M6/12 bis 100 kg Flügelgewicht.
- Das Eckwinkelfalzband vereint die Funktion von Falzeckband und Eckumlenkung. Die integrierte Eckumlenkung hat dabei die Funktion, die bandseitige Verriegelung unten über die Flügelecke zu führen.
- Für Schräg- und Rundbogenfenster.
- Für Flügel mit umlaufender 16-mm-Beschlagnut.
- Leichtes Einstellen ohne Kappenabnahme dank flexibler Einstellkappe (9-47426) am Eckwinkelfalzband (siehe Seite 373).
- Einstellbare, verdeckte Drehhemmungsbremse verhindert, dass der Flügel (auch bei leichtem Luftzug) selbstständig zuläuft.
- Passende Abdeckkappe 9-47782-00-L/R (siehe Seite 372).

UNI-JET M6/12 – Zubehör Bandseite

Sonderlösung: Einbohrband

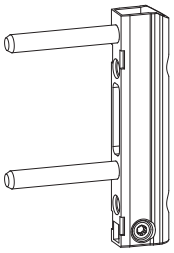

Einbohrband
ohne Drehhemmungsbremse

Pos.	Bohrzapfen	VE	Bestellnummer
56C	Ø 6 mm, L = 37 mm	100	6-36180-03-0-1

- Kompatibel mit Bandseite M6/12.
- Sonder-Bandseitenlösung für Holzprofile: Anwendung bei Rundbogenfenstern (bis 80 kg) und bei Fensterelementen in RC3-Ausführung (bis 100 kg).
- Leichtes Einstellen ohne Kappenabnahme dank flexibler Einstellkappe (9-47426) am Einbohrband (siehe Seite 373).
- Passende Abdeckkappe 9-47783-01 (siehe Seite 371).
- Bohrzapfen aus Stahl.

UNI-JET M6/12 – Zubehör Bandseite

Sonderlösung: höher gesetztes Falzeckband

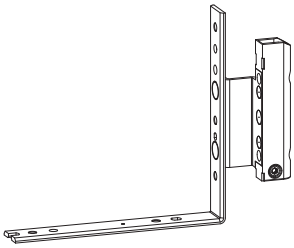

Höher gesetztes Falzeckband
ohne Beschlagnut – mit Drehhemmungsbremse

Pos.	System	VE	Bestellnummer	
			DIN links	DIN rechts
58B	12/18-9+13	50	6-36886-18-L-1	6-36886-18-R-1
	12/20-9+13	50	6-36886-20-L-1	6-36886-20-R-1

- Kompatibel mit Bandseite M6/12 bis 130 kg Flügelgewicht.
- Geeignet für barrierefreies Bauen, Balkontüren oder Schiebefaltanlagen mit niedriger Schwelle.
- Für Flügel ohne umlaufende 16-mm-Beschlagnut.
- Einstellbare, verdeckte Drehhemmungsbremse verhindert, dass der Flügel (auch bei leichtem Luftzug) selbstständig zuläuft.
- Passende Abdeckkappe 9-47782-00-L/R (siehe Seite 372).

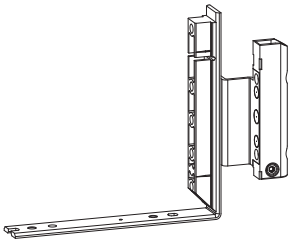

Höher gesetztes Falzeckband
mit seitlicher Beschlagnut – mit Drehhemmungsbremse

Pos.	System	VE	Bestellnummer	
			DIN links	DIN rechts
58C	12/18-13	50	6-36887-18-L-1	6-36887-18-R-1
	12/20-13	50	6-36887-20-L-1	6-36887-20-R-1

- Kompatibel mit Bandseite M6/12 bis 130 kg Flügelgewicht.
- Geeignet für barrierefreies Bauen, Balkontüren oder Schiebefaltanlagen mit niedriger Schwelle.
- Für Flügel ohne unten laufende 16-mm-Beschlagnut.
- Einstellbare, verdeckte Drehhemmungsbremse verhindert, dass der Flügel (auch bei leichtem Luftzug) selbstständig zuläuft.
- Passende Abdeckkappe 9-47782-00-L/R (siehe Seite 372).

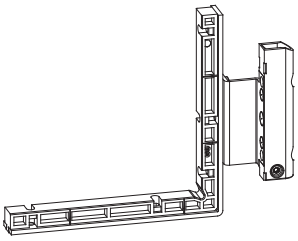

Höher gesetztes Falzeckband
mit Beschlagnut – mit Drehhemmungsbremse

Pos.	System	VE	Bestellnummer	
			DIN links	DIN rechts
58D	12/18-9	50	6-36884-18-L-1	6-36884-18-R-1
	12/20-9	50	6-36884-20-L-1	6-36884-20-R-1
	12/18-13	50	6-36885-18-L-1	6-36885-18-R-1
	12/20-13	50	6-36885-20-L-1	6-36885-20-R-1

- Kompatibel mit Bandseite M6/12 bis 130 kg Flügelgewicht.
- Geeignet für barrierefreies Bauen, Balkontüren oder Schiebefaltanlagen mit niedriger Schwelle.
- Für Flügel mit umlaufender 16-mm-Beschlagnut.
- Einstellbare, verdeckte Drehhemmungsbremse verhindert, dass der Flügel (auch bei leichtem Luftzug) selbstständig zuläuft.
- Passende Abdeckkappe 9-47782-00-L/R (siehe Seite 372).

UNI-JET M6/12 – Zubehör Bandseite

Sonderlösung: keine Überschlagverschraubung über Eckband

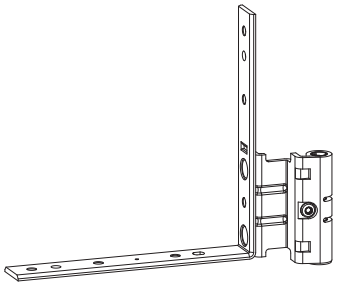

Falzeckband
ohne Beschlagnut – mit Drehhemmungsbremse

Pos.	System	VE	Bestellnummer	
			DIN links	DIN rechts
59B	12/18-9	50	6-38595-18-L-1	6-38595-18-R-1
	12/20-9	50	6-38595-20-L-1	6-38595-20-R-1
	12/18-13 [1]	50	6-39068-18-L-1	6-39068-18-R-1
	12/20-13 [1]	50	6-39068-20-L-1	6-39068-20-R-1

[1] Geeignet für den Einsatz in Flügeln mit umlaufender 16-mm-Beschlagnut in Verbindung mit Füllstück Beschlagnut 9-29533.

- Kompatibel mit Bandseite M6/12 bis 130 kg Flügelgewicht.
- Sonder-Bandseitenlösung für Holzprofile mit z. B. zu niedriger Überschlaghöhe, um Standard-Falzeckbänder befestigen zu können.
- Verschraubung nur im Flügelfalz (nicht zusätzlich im Überschlag wie bei der Standard-Bandseite M6)
- Einstellbare, verdeckte Drehhemmungsbremse verhindert, dass der Flügel (auch bei leichtem Luftzug) selbstständig zuläuft.
- Passende Abdeckkappen 9-40487-00-L/R und 9-37725-00-L/R (siehe Seite 374).

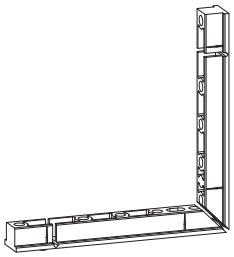

Füllstück Beschlagnut
für Falzeckband

Pos.	System	VE	Bestellnummer
59G	12/18-13	100	9-29533-00-0-1
	12/20-13		

- Kompatibel mit Bandseite M6/12 bis 130 kg Flügelgewicht.
- Geeignet für den Einsatz in Flügeln mit umlaufender 16-mm-Beschlagnut in Verbindung mit Falzeckband 6-39068.

UNI-JET M6/12 – Zubehör Bandseite

Sonderlösung: keine Überschlagverschraubung über Eckband

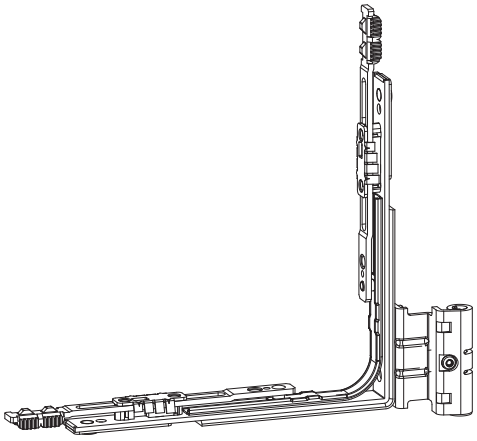

Eckwinkelfalzband
mit Drehhemmungsbremse

Pos.	System	VE	Bestellnummer	
			DIN links	DIN rechts
60F	12/18-9	10	6-39002-18-L-1	6-39002-18-R-1
	12/18-13	10	6-39003-18-L-1	6-39003-18-R-1
	12/20-13	10	6-39003-20-L-1	6-39003-20-R-1

- Kompatibel mit Bandseite M6/12 bis 100 kg Flügelgewicht.
- Sonder-Bandseitenlösung für Holzprofile mit z. B. zu niedriger Überschlaghöhe, um Standard-Falzeckbänder befestigen zu können.
- Verschraubung nur in der Beschlagnut (nicht zusätzlich im Überschlag wie bei der Standard-Bandseite M6)
- Geeignet für Flügel mit umlaufender 16-mm-Beschlagnut
- Das Eckwinkelfalzband vereint die Funktion von Falzeckband und Eckumlenkung. Die integrierte Eckumlenkung hat dabei die Funktion, die bandseitige Verriegelung unten über die Flügelecke zu führen.
- Für Schräg- und Rundbogenfenster.
- Einstellbare, verdeckte Drehhemmungsbremse verhindert, dass der Flügel (auch bei leichtem Luftzug) selbstständig zuläuft.
- Passende Abdeckkappen 9-40487-00-L/R und 9-37725-00-L/R (siehe Seite 374).

UNI-JET M6/12 – Zubehör Bandseite

Abdeckkappen

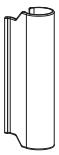

Abdeckkappe
für Scherenband

Pos.	Farben	GU Intern Ref.	Info	Bestellnummer
80B	Silber	1N (lackiert)	EV1	9-47796-01-0-1
	Neusilber	2N (lackiert)	EV2	9-47796-01-0-2
	Messing bedampft	3R (bedampft)	Messing bed.	9-47796-01-0-3
	Messingfarbig	3N (lackiert)	Messing farb.	9-47796-01-0-3N
	Mittelbronze	4N (lackiert)	UC3	9-47796-01-0-4
	Dunkelbraun	5X (eingefärbt)	UC5	9-47796-01-0-5
	Lehmbraun	54 (lackiert)	RAL 8003	9-47796-01-0-54
	Schwarz	6N (lackiert)	RAL 9005	9-47796-01-0-6
	Cremeweiß	7R (lackiert)	RAL 9001	9-47796-01-0-7R
	Verkehrsweiß	7X (eingefärbt)	RAL 9016	9-47796-01-0-7
	Niro-farbig	8X (lackiert)	Niro-farbig	9-47796-01-0-8
	Hellelfenbein	AN (lackiert)	RAL 1015	9-47796-01-0-AN
	Hellbraun	AM (lackiert)	F4 Hellbraun	9-47796-01-0-AM
	Titan	CL (lackiert)	Titan	9-47796-01-0-C
	Anthrazitgrau	DP (lackiert)	RAL 7016	9-47796-01-0-DP

- Verpackung: Abdeckkappen zu 100 Stück im Karton.
- Weitere Farben auf Anfrage erhältlich.

UNI-JET M6/12 – Zubehör Bandseite

Abdeckkappen

Abdeckkappe
für Scherenlager

Pos.	Farben	GU Intern Ref.	Info	Bestellnummer
81B	Silber	1N (lackiert)	EV1	9-47334-01-0-1
	Neusilber	2N (lackiert)	EV2	9-47334-01-0-2
	Messing bedampft	3R (bedampft)	Messing bed.	9-47334-01-0-3
	Messingfarbig	3N (lackiert)	Messing farb.	9-47334-01-0-3N
	Mittelbronze	4N (lackiert)	UC3	9-47334-01-0-4
	Dunkelbraun	5X (eingefärbt)	UC5	9-47334-01-0-5
	Lehmbraun	54 (lackiert)	RAL 8003	9-47334-01-0-54
	Schwarz	6N (lackiert)	RAL 9005	9-47334-01-0-6
	Cremeweiß	7R (lackiert)	RAL 9001	9-47334-01-0-7R
	Verkehrsweiß	7X (eingefärbt)	RAL 9016	9-47334-01-0-7
	Niro-farbig	8X (lackiert)	Niro-farbig	9-47334-01-0-8
	Hellelfenbein	AN (lackiert)	RAL 1015	9-47334-01-0-AN
	Hellbraun	AM (lackiert)	F4 Hellbraun	9-47334-01-0-AM
	Titan	CL (lackiert)	Titan	9-47334-01-0-C
	Anthrazitgrau	DP (lackiert)	RAL 7016	9-47334-01-0-DP

- Verpackung: Abdeckkappen zu 100 Stück im Karton.
- Weitere Farben auf Anfrage erhältlich.

Abdeckkappe
für Scherenlager Rundbogen

Pos.	Farben	GU Intern Ref.	Info	Bestellnummer
81D	Silber	1N (lackiert)	EV1	9-50710-00-0-1
	Neusilber	2N (lackiert)	EV2	9-50710-00-0-2
	Messing bedampft	3R (bedampft)	Messing bed.	9-50710-00-0-3
	Messingfarbig	3N (lackiert)	Messing farb.	9-50710-00-0-3N
	Mittelbronze	4N (lackiert)	UC3	9-50710-00-0-4
	Dunkelbraun	5X (eingefärbt)	UC5	9-50710-00-0-5
	Lehmbraun	54 (lackiert)	RAL 8003	9-50710-00-0-54
	Schwarz	6N (lackiert)	RAL 9005	9-50710-00-0-6
	Cremeweiß	7R (lackiert)	RAL 9001	9-50710-00-0-7R
	Verkehrsweiß	7X (eingefärbt)	RAL 9016	9-50710-00-0-7
	Niro-farbig	8X (lackiert)	Niro-farbig	9-50710-00-0-8
	Hellelfenbein	AN (lackiert)	RAL 1015	9-50710-00-0-AN
	Hellbraun	AM (lackiert)	F4 Hellbraun	9-50710-00-0-AM
	Titan	CL (lackiert)	Titan	9-50710-00-0-C
	Anthrazitgrau	DP (lackiert)	RAL 7016	9-50710-00-0-DP

- Verpackung: Abdeckkappen zu 100 Stück im Karton.
- Weitere Farben auf Anfrage erhältlich.

UNI-JET M6/12 – Zubehör Bandseite

Abdeckkappen

Abdeckkappe
für Ecklager

Pos.	Farben	GU Intern Ref.	Info	Bestellnummer
84C	Silber	1N (lackiert)	EV1	9-42683-00-0-1
	Neusilber	2N (lackiert)	EV2	9-42683-00-0-2
	Messing bedampft	3R (bedampft)	Messing bed.	9-42683-00-0-3
	Messingfarbig	3N (lackiert)	Messing farb.	9-42683-00-0-3N
	Mittelbronze	4N (lackiert)	UC3	9-42683-00-0-4
	Dunkelbraun	5X (eingefärbt)	UC5	9-42683-00-0-5
	Lehmbraun	54 (lackiert)	RAL 8003	9-42683-00-0-54
	Schwarz	6N (lackiert)	RAL 9005	9-42683-00-0-6
	Cremeweiß	7R (lackiert)	RAL 9001	9-42683-00-0-7R
	Verkehrsweiß	7X (eingefärbt)	RAL 9016	9-42683-00-0-7
	Niro-farbig	8X (lackiert)	Niro-farbig	9-42683-00-0-8
	Hellelfenbein	AN (lackiert)	RAL 1015	9-42683-00-0-AN
	Hellbraun	AM (lackiert)	F4 Hellbraun	9-42683-00-0-AM
	Titan	CL (lackiert)	Titan	9-42683-00-0-C
	Anthrazitgrau	DP (lackiert)	RAL 7016	9-42683-00-0-DP

- Verpackung: Abdeckkappen zu 100 Stück im Karton.
- Weitere Farben auf Anfrage erhältlich.

Abdeckkappe
für Einbohrband

Pos.	Farben	GU Intern Ref.	Info	Bestellnummer
82B	Silber	1N (lackiert)	EV1	9-47783-01-0-1
	Neusilber	2N (lackiert)	EV2	9-47783-01-0-2
	Messing bedampft	3R (bedampft)	Messing bed.	9-47783-01-0-3
	Messingfarbig	3N (lackiert)	Messing farb.	9-47783-01-0-3N
	Mittelbronze	4N (lackiert)	UC3	9-47783-01-0-4
	Dunkelbraun	5X (eingefärbt)	UC5	9-47783-01-0-5
	Lehmbraun	54 (lackiert)	RAL 8003	9-47783-01-0-54
	Schwarz	6N (lackiert)	RAL 9005	9-47783-01-0-6
	Cremeweiß	7R (lackiert)	RAL 9001	9-47783-01-0-7R
	Verkehrsweiß	7X (eingefärbt)	RAL 9016	9-47783-01-0-7
	Niro-farbig	8X (lackiert)	Niro-farbig	9-47783-01-0-8
	Hellelfenbein	AN (lackiert)	RAL 1015	9-47783-01-0-AN
	Hellbraun	AM (lackiert)	F4 Hellbraun	9-47783-01-0-AM
	Titan	CL (lackiert)	Titan	9-47783-01-0-C
	Anthrazitgrau	DP (lackiert)	RAL 7016	9-47783-01-0-DP

- Verpackung: Abdeckkappen zu 100 Stück im Karton.
- Weitere Farben auf Anfrage erhältlich.

UNI-JET M6/12 – Zubehör Bandseite

Abdeckkappen

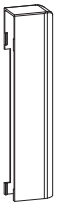

Abdeckkappe
für Falzeckband / Eckwinkelfalzband

Pos.	Farben	GU Intern Ref.	Info	Bestellnummer	
				DIN links	DIN links
	Silber	1N (lackiert)	EV1	9-47782-00-L-1	9-47782-00-R-1
	Neusilber	2N (lackiert)	EV2	9-47782-00-L-2	9-47782-00-R-2
	Messing bedampft	3R (bedampft)	Messing bed.	9-47782-00-L-3	9-47782-00-R-3
	Messingfarbig	3N (lackiert)	Messing farb.	9-47782-00-L-3N	9-47782-00-R-3N
	Mittelbronze	4N (lackiert)	UC3	9-47782-00-L-4	9-47782-00-R-4
	Dunkelbraun	5X (eingefärbt)	UC5	9-47782-00-L-5	9-47782-00-R-5
83B	Lehmbraun	54 (lackiert)	RAL 8003	9-47782-00-L-54	9-47782-00-R-54
	Schwarz	6N (lackiert)	RAL 9005	9-47782-00-L-6	9-47782-00-R-6
85	Cremeweiß	7R (lackiert)	RAL 9001	9-47782-00-L-7R	9-47782-00-R-7R
	Verkehrsweiß	7X (eingefärbt)	RAL 9016	9-47782-00-L-7	9-47782-00-R-7
	Niro-farbig	8X (lackiert)	Niro-farbig	9-47782-00-L-8	9-47782-00-R-8
	Hellelfenbein	AN (lackiert)	RAL 1015	9-47782-00-L-AN	9-47782-00-R-AN
	Hellbraun	AM (lackiert)	F4 Hellbraun	9-47782-00-L-AM	9-47782-00-R-AM
	Titan	CL (lackiert)	Titan	9-47782-00-L-C	9-47782-00-R-C
	Anthrazitgrau	DP (lackiert)	RAL 7016	9-47782-00-L-DP	9-47782-00-R-DP

- Verpackung: Abdeckkappen zu 100 Stück im Karton.
- Weitere Farben auf Anfrage erhältlich.

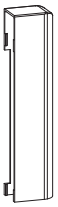

Sonder-Abdeckkappe
für Falzeckband / Eckwinkelfalzband

Pos.	Farben	GU Intern Ref.	Info	Bestellnummer	
				DIN links	DIN links
83G	Verkehrsweiß	7X (eingefärbt)	RAL 9016	9-51741-00-L-7	9-51741-00-R-7

- Für Überschläge mit geringer Höhe oder großem Kantenradius (z. B. ÜH = 16 mit R ≥ 3, ÜH = 18 mit R ≥ 5, ÜH = 20 mit R ≥ 8).
- Verpackung: Abdeckkappen zu 100 Stück im Karton.
- Weitere Farben auf Anfrage erhältlich.

UNI-JET M6/12 – Zubehör Bandseite

Einstellkappen

Einstellkappe

Pos.	Farben	GU Intern Ref.	Info	Bestellnummer
92	Silber	1N (lackiert)	EV1	9-47426-00-0-1
	Verkehrsweiß	7X (eingefärbt)	RAL 9016	9-47426-00-0-7

- Verpackung: Einstellkappen zu 100 Stück im Karton.
- Weitere Farben auf Anfrage erhältlich.

UNI-JET M6/12 – Zubehör Bandseite

Abdeckkappen

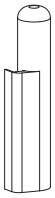

Abdeckkappe
für Falzeckband / Eckwinkelfalzband (langer Steg)

Pos.	Farben	GU Intern Ref.	Info	Bestellnummer	
				DIN links	DIN rechts
83D	Silber	1N (lackiert)	EV1	9-40487-00-L-1	9-40487-00-R-1
	Neusilber	2N (lackiert)	EV2	9-40487-00-L-2	9-40487-00-R-2
	Messing bedampft	3R (bedampft)	Messing bed.	9-40487-00-L-3	9-40487-00-R-3
	Messingfarbig	3N (lackiert)	Messing farb.	9-40487-00-L-3N	9-40487-00-R-3N
	Mittelbronze	4N (lackiert)	UC3	9-40487-00-L-4	9-40487-00-R-4
	Dunkelbraun	5X (eingefärbt)	UC5	9-40487-00-L-5	9-40487-00-R-5
	Lehmbraun	54 (lackiert)	RAL 8003	9-40487-00-L-54	9-40487-00-R-54
	Schwarz	6N (lackiert)	RAL 9005	9-40487-00-L-6	9-40487-00-R-6
	Cremeweiß	7R (lackiert)	RAL 9001	9-40487-00-L-7R	9-40487-00-R-7R
	Verkehrsweiß	7X (eingefärbt)	RAL 9016	9-40487-00-L-7	9-40487-00-R-7
	Hellelfenbein	AN (lackiert)	RAL 1015	9-40487-00-L-AN	9-40487-00-R-AN
	Hellbraun	AM (lackiert)	F4 Hellbraun	9-40487-00-L-AM	9-40487-00-R-AM
	Titan	CL (lackiert)	Titan	9-40487-00-L-C	9-40487-00-R-C
	Anthrazitgrau	DP (lackiert)	RAL 7016	9-40487-00-L-DP	9-40487-00-R-DP

- Sonder-Bandseitenlösung für Holzprofile mit z. B. zu niedriger Überschlaghöhe, um Standard-Falzeckbänder befestigen zu können.
- Diese Abdeckkappe ist mit langem Steg ausgestattet. Dadurch wird die Sichtfläche zwischen Überschlag und Falzeckband abgedeckt.
- Kompatibel mit
  – Falzeckband 6-38595
  – Eckwinkelfalzband 6-39002 / 6-39003
- Verpackung:
  Abdeckkappen zu 100 Stück im Karton.
- Weitere Farben auf Anfrage erhältlich.

Abdeckkappe
für Falzeckband / Eckwinkelfalzband (kurzer Steg)

Pos.	Farben	GU Intern Ref.	Info	Bestellnummer	
				DIN links	DIN rechts
83E	Silber	1N (lackiert)	EV1	9-37725-00-L-1	9-37725-00-R-1
	Neusilber	2N (lackiert)	EV2	9-37725-00-L-2	9-37725-00-R-2
	Messing bedampft	3R (bedampft)	Messing bed.	9-37725-00-L-3	9-37725-00-R-3
	Messingfarbig	3N (lackiert)	Messing farb.	9-37725-00-L-3N	9-37725-00-R-3N
	Dunkelbraun	5X (eingefärbt)	UC5	9-37725-00-L-5	9-37725-00-R-5
	Cremeweiß	7R (lackiert)	RAL 9001	9-37725-00-L-7R	9-37725-00-R-7R
	Verkehrsweiß	7X (eingefärbt)	RAL 9016	9-37725-00-L-7	9-37725-00-R-7
	Hellbraun	AM (lackiert)	F4 Hellbraun	9-37725-00-L-AM	9-37725-00-R-AM
	Titan	CL (lackiert)	Titan	9-37725-00-L-C	9-37725-00-R-C
	Anthrazitgrau	DP (lackiert)	RAL 7016	9-37725-00-L-DP	9-37725-00-R-DP

- Sonder-Bandseitenlösung für Holzprofile mit z. B. zu niedriger Überschlaghöhe, um Standard-Falzeckbänder befestigen zu können.
- Diese Abdeckkappe ist mit kurzem Steg ausgestattet und findet Verwendung, wenn das Falzeckband direkt am Überschlag anliegt.
- Kompatibel mit
  – Falzeckband 6-38595
  – Eckwinkelfalzband 6-39002 / 6-39003
- Verpackung:
  Abdeckkappen zu 100 Stück im Karton.
- Weitere Farben auf Anfrage erhältlich.

UNI-JET M6/12 – Zubehör Bandseite

Beutel Abdeckkappen

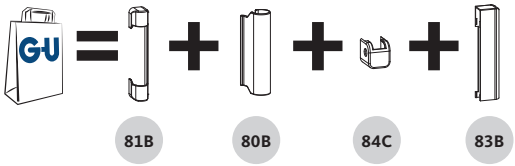

1 Satz Abdeckkappen im Polybeutel **K-18677-00-L/R-*** enthalten:

- 1 St. 9-47334-01-0-* (Scherenlager)
- 1 St. 9-47796-01-0-* (Scherenband)
- 1 St. 9-42683-00-0-* (Ecklager)
- 1 St. 9-47782-00-L/R-* (Falzeckband)

Beutel Abdeckkappen Bandseite

Drehkipp

Farben	GU Intern Ref.	Info	Bestellnummer	
			DIN links	DIN rechts
Silber	1N (lackiert)	EV1	K-18677-00-L-1	K-18677-00-R-1
Neusilber	2N (lackiert)	EV2	K-18677-00-L-2	K-18677-00-R-2
Messing bedampft	3R (bed.)	Messing bed.	K-18677-00-L-3	K-18677-00-R-3
Messingfarbig	3N (lackiert)	Messing farb.	K-18677-00-L-3N	K-18677-00-R-3N
Mittelbronze	4N (lackiert)	UC3	K-18677-00-L-4	K-18677-00-R-4
Dunkelbraun	5X (eing)	UC5	K-18677-00-L-5	K-18677-00-R-5
Cremeweiß	7R (lackiert)	RAL 9001	K-18677-00-L-7R	K-18677-00-R-7R
Verkehrsweiß	7X (eing)	RAL 9016	K-18677-00-L-7	K-18677-00-R-7
Hellbraun	AM (lackiert)	F4 Hellbraun	K-18677-00-L-AM	K-18677-00-R-AM
Titan	CL (lackiert)	Titan	K-18677-00-L-C	K-18677-00-R-C

- Verpackung: 1 Satz Abdeckkappen im Polybeutel. 100 Stück Polybeutel im Karton.
- Weitere Farben auf Anfrage erhältlich.

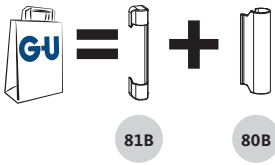

1 Satz Abdeckkappen im Polybeutel **K-18682-00-0-*** enthalten:

- 1 St. 9-47334-01-0-* (Scherenlager)
- 1 St. 9-47796-01-0-* (Scherenband)

Beutel Abdeckkappen Bandseite

Mittelband Drehflügel

Farben	GU Intern Ref.	Info	Bestellnummer
Silber	1N (lackiert)	EV1	K-18682-00-0-1
Neusilber	2N (lackiert)	EV2	K-18682-00-0-2
Messing bedampft	3R (bedampft)	Messing bed.	K-18682-00-0-3
Messingfarbig	3N (lackiert)	Messing farb.	K-18682-00-0-3N
Mittelbronze	4N (lackiert)	UC3	K-18682-00-0-4
Dunkelbraun	5X (eingefärbt)	UC5	K-18682-00-0-5
Cremeweiß	7R (lackiert)	RAL 9001	K-18682-00-0-7R
Verkehrsweiß	7X (eingefärbt)	RAL 9016	K-18682-00-0-7
Hellbraun	AM (lackiert)	F4 Hellbraun	K-18682-00-0-AM
Titan	CL (lackiert)	Titan	K-18682-00-0-C

- Verpackung: 1 Satz Abdeckkappen im Polybeutel. 100 Stück Polybeutel im Karton.
- Weitere Farben auf Anfrage erhältlich.

Inhaltsverzeichnis

UNI-JET M6/150

Drehkippflügel / Kippdrehflügel – bis max. 150 kg Flügelgewicht 378

Drehflügel – bis max. 150 kg Flügelgewicht 382

UNI-JET M6/150 – Drehkippflügel / Kippdrehflügel

Max. 150 kg Flügelgewicht

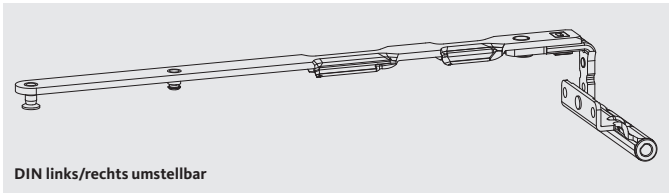

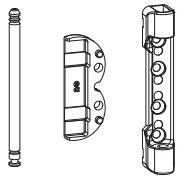

65A 65B 53 52B 51B

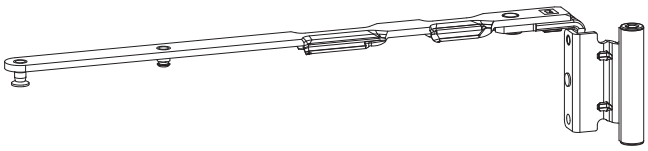

65A 65B

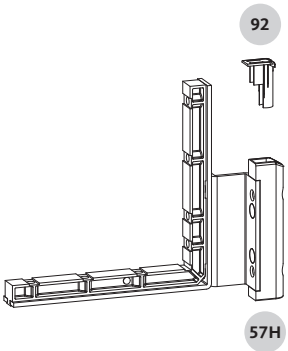

92 57H

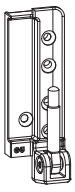

54E

Geprüfte Tragfähigkeit der Beschläge

- **Max. 150 kg**
- Anwendungsdiagramm 0-47271
- Einbauzeichnung Bandseite 0-47272

UNI-JET M6/150 – Drehkippflügel / Kippdrehflügel

Max. 150 kg Flügelgewicht

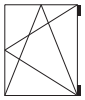

max. 150

Scherenarm Drehkipp

Pos.	FFB [mm]	Ü [mm]	System	VE	Bestellnummer		
					DIN links/rechts umstellbar	DIN links	DIN rechts
Nutlage 9 mm							
65A	280–500	18	12/18-9	10	6-40232-18-0-1	6-40232-18-L-1	6-40232-18-R-1
		20	12/20-9	10	6-40232-20-0-1	6-40232-20-L-1	6-40232-20-R-1
	501–750	18	12/18-9	10	6-40233-18-0-1	6-40233-18-L-1	6-40233-18-R-1
		20	12/20-9	10	6-40233-20-0-1	6-40233-20-L-1	6-40233-20-R-1
	751–1200	18	12/18-9	10	6-40234-18-0-1	6-40234-18-L-1	6-40234-18-R-1
		20	12/20-9	10	6-40234-20-0-1	6-40234-20-L-1	6-40234-20-R-1
	1201–1300 [1]	18	12/18-9	10	6-40235-18-0-1	6-40235-18-L-1	6-40235-18-R-1
		20	12/20-9	10	6-40235-20-0-1	6-40235-20-L-1	6-40235-20-R-1
	1201–1300 [2]	18	12/18-9	10	6-40234-18-0-1	6-40234-18-L-1	6-40234-18-R-1
		20	12/20-9	10	6-40234-20-0-1	6-40234-20-L-1	6-40234-20-R-1
	1301–1450 [3]	18	12/18-9	10	6-40234-18-0-1	6-40234-18-L-1	6-40234-18-R-1
		20	12/20-9	10	6-40234-20-0-1	6-40234-20-L-1	6-40234-20-R-1
	1451–1600 [3]	18	12/18-9	10	6-40235-18-0-1	6-40235-18-L-1	6-40235-18-R-1
		20	12/20-9	10	6-40235-20-0-1	6-40235-20-L-1	6-40235-20-R-1
Nutlage 13 mm							
65A	280–500	18	12/18-13	10	6-40236-18-0-1	6-40236-18-L-1	6-40236-18-R-1
		20	12/20-13	10	6-40236-20-0-1	6-40236-20-L-1	6-40236-20-R-1
	501–750	18	12/18-13	10	6-40237-18-0-1	6-40237-18-L-1	6-40237-18-R-1
		20	12/20-13	10	6-40237-20-0-1	6-40237-20-L-1	6-40237-20-R-1
	751–1200	18	12/18-13	10	6-40238-18-0-1	6-40238-18-L-1	6-40238-18-R-1
		20	12/20-13	10	6-40238-20-0-1	6-40238-20-L-1	6-40238-20-R-1
	1201–1300 [1]	18	12/18-13	10	6-40239-18-0-1	6-40239-18-L-1	6-40239-18-R-1
		20	12/20-13	10	6-40239-20-0-1	6-40239-20-L-1	6-40239-20-R-1
	1201–1300 [2]	18	12/18-13	10	6-40238-18-0-1	6-40238-18-L-1	6-40238-18-R-1
		20	12/20-13	10	6-40238-20-0-1	6-40238-20-L-1	6-40238-20-R-1
	1301–1450 [3]	18	12/18-13	10	6-40238-18-0-1	6-40238-18-L-1	6-40238-18-R-1
		20	12/20-13	10	6-40238-20-0-1	6-40238-20-L-1	6-40238-20-R-1
	1451–1600 [3]	18	12/18-13	10	6-40239-18-0-1	6-40239-18-L-1	6-40239-18-R-1
		20	12/20-13	10	6-40239-20-0-1	6-40239-20-L-1	6-40239-20-R-1

Zusatzschere

[1] Für Flügelgewichte ≤ 100 kg ohne Zusatzschere.

[2] Für Flügelgewichte › 100 kg mit Zusatzschere.

[3] Bei FFB 1301–1600 mm Zusatzschere verwenden.

Die Anwendungsbereiche zur Verwendung der Zusatzschere finden Sie in den Einbauzeichnungen 0-46684 (Grundsicherheit) bzw. 0-44966 (RC2) oder auf Seite 203 im Katalog.

UNI-JET M6/150 – Drehkippflügel / Kippdrehflügel

Max. 150 kg Flügelgewicht

Scherenarm Kippdreh

Pos.	FFB [mm]	Ü [mm]	System	VE	Bestellnummer		
					DIN links/rechts umstellbar	DIN links	DIN rechts
Nutlage 9 mm							
65B	280–500	18	12/18-9	10	6-39169-18-0-1	6-39169-18-L-1	6-39169-18-R-1
		20	12/20-9	10	6-39169-20-0-1	6-39169-20-L-1	6-39169-20-R-1
	501–750	18	12/18-9	10	6-39170-18-0-1	6-39170-18-L-1	6-39170-18-R-1
		20	12/20-9	10	6-39170-20-0-1	6-39170-20-L-1	6-39170-20-R-1
	751–1200	18	12/18-9	10	6-39171-18-0-1	6-39171-18-L-1	6-39171-18-R-1
		20	12/20-9	10	6-39171-20-0-1	6-39171-20-L-1	6-39171-20-R-1
	1201–1300 [1]	18	12/18-9	10	6-39172-18-0-1	6-39172-18-L-1	6-39172-18-R-1
		20	12/20-9	10	6-39172-20-0-1	6-39172-20-L-1	6-39172-20-R-1
	1201–1300 [2]	18	12/18-9	10	6-39171-18-0-1	6-39171-18-L-1	6-39171-18-R-1
		20	12/20-9	10	6-39171-20-0-1	6-39171-20-L-1	6-39171-20-R-1
	1301–1450 [3]	18	12/18-9	10	6-39171-18-0-1	6-39171-18-L-1	6-39171-18-R-1
		20	12/20-9	10	6-39171-20-0-1	6-39171-20-L-1	6-39171-20-R-1
	1451–1600 [3]	18	12/18-9	10	6-39172-18-0-1	6-39172-18-L-1	6-39172-18-R-1
		20	12/20-9	10	6-39172-20-0-1	6-39172-20-L-1	6-39172-20-R-1
Nutlage 13 mm							
65B	280–500	18	12/18-13	10	6-39173-18-0-1	6-39173-18-L-1	6-39173-18-R-1
		20	12/20-13	10	6-39173-20-0-1	6-39173-20-L-1	6-39173-20-R-1
	501–750	18	12/18-13	10	6-39174-18-0-1	6-39174-18-L-1	6-39174-18-R-1
		20	12/20-13	10	6-39174-20-0-1	6-39174-20-L-1	6-39174-20-R-1
	751–1200	18	12/18-13	10	6-39175-18-0-1	6-39175-18-L-1	6-39175-18-R-1
		20	12/20-13	10	6-39175-20-0-1	6-39175-20-L-1	6-39175-20-R-1
	1201–1300 [1]	18	12/18-13	10	6-39176-18-0-1	6-39176-18-L-1	6-39176-18-R-1
		20	12/20-13	10	6-39176-20-0-1	6-39176-20-L-1	6-39176-20-R-1
	1201–1300 [2]	18	12/18-13	10	6-39175-18-0-1	6-39175-18-L-1	6-39175-18-R-1
		20	12/20-13	10	6-39175-20-0-1	6-39175-20-L-1	6-39175-20-R-1
	1301–1450 [3]	18	12/18-13	10	6-39175-18-0-1	6-39175-18-L-1	6-39175-18-R-1
		20	12/20-13	10	6-39175-20-0-1	6-39175-20-L-1	6-39175-20-R-1
	1451–1600 [3]	18	12/18-13	10	6-39176-18-0-1	6-39176-18-L-1	6-39176-18-R-1
		20	12/20-13	10	6-39176-20-0-1	6-39176-20-L-1	6-39176-20-R-1

Zusatzschere

[1] Für Flügelgewichte ≤ 100 kg ohne Zusatzschere.

[2] Für Flügelgewichte > 100 kg mit Zusatzschere.

[3] Bei FFB 1301–1600 mm Zusatzschere verwenden.

Die Anwendungsbereiche zur Verwendung der Zusatzschere finden Sie in den Einbauzeichnungen 0-46684 (Grundsicherheit) bzw. 0-44966 (RC2) oder auf Seite 203 im Katalog.

UNI-JET M6/150 – Drehkippflügel / Kippdrehflügel

Max. 150 kg Flügelgewicht

max. 150

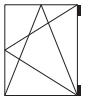

Scherenlager
Bohrzapfen Ø 6 mm, L = 10 mm

Pos.	NL [mm]	Ü [mm]	System	VE	Bestellnummer
51B	9+13	18	12/18-9+13	100	6-36026-10-0-1
		20	12/20-9+13		

Doppeltopf für Scherenlager

Pos.	NL [mm]	Ü [mm]	System	VE	Bestellnummer
52B	9+13	18	12/18-9+13	100	9-37918-18-0-1
		20	12/20-9+13	100	9-37918-20-0-1

Scherenlagerstift

Pos.		VE	Bestellnummer
53		100	9-48898-00-0-1

Falzeckband – ohne Drehhemmungsbremse [1]

Pos.	NL [mm]	Ü [mm]	System	VE	Bestellnummer	
					DIN links	DIN rechts
57H	9	18	12/18-9	10	6-35527-18-L-1	6-35527-18-R-1
		20	12/20-9	10	6-35527-20-L-1	6-35527-20-R-1
	13	18	12/18-13	10	6-35528-18-L-1	6-35528-18-R-1
		20	12/20-13	10	6-35528-20-L-1	6-35528-20-R-1

Ecklager [1]

Pos.	NL [mm]	Ü [mm]	System	VE	Bestellnummer	
					DIN links	DIN rechts
54E	9+13	18	12/18-9+13	100	6-35932-18-L-1	6-35932-18-R-1
		20	12/20-9+13	100	6-35932-20-L-1	6-35932-20-R-1

Einstellkappe

Pos.		VE	Bestellnummer
92		100	9-47426-00-0-1

[1] Keine Abdeckkappen erhältlich.

UNI-JET M6/150 – Drehflügel

Max. 150 kg Flügelgewicht

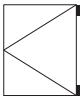

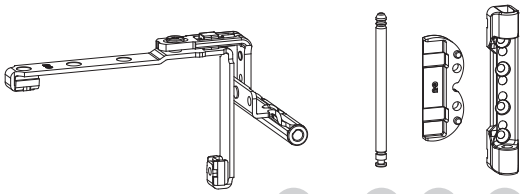

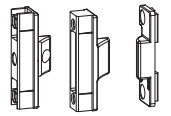

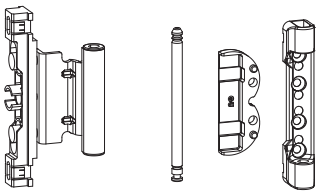

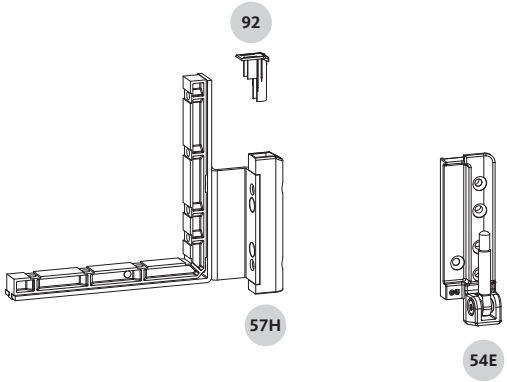

Geprüfte Tragfähigkeit der Beschläge

- **Max. 150 kg**
- Anwendungsdiagramm 0-47271
- Einbauzeichnung Bandseite 0-47272

UNI-JET M6/150 – Drehflügel

Max. 150 kg Flügelgewicht

Drehflügelband – mit umlaufender Beschlagnut

Pos.	NL [mm]	Ü [mm]	System	VE	Bestellnummer
61C	9	18	12/18-9	50	6-39165-18-0-1
		20	12/20-9	50	6-39165-20-0-1
	13	18	12/18-13	50	6-39166-18-0-1
		20	12/20-13	50	6-39166-20-0-1

Scherenlager

Bohrzapfen Ø 6 mm, L = 10 mm

Pos.	NL [mm]	Ü [mm]	System	VE	Bestellnummer
51B	9+13	18	12/18-9+13	100	6-36026-10-0-1
		20	12/20-9+13		

Doppeltopf für Scherenlager

Pos.	NL [mm]	Ü [mm]	System	VE	Bestellnummer
52B	9+13	18	12/18-9+13	100	9-37918-18-0-1
		20	12/20-9+13	100	9-37918-20-0-1

Scherenlagerstift

Pos.		VE	Bestellnummer
53		100	9-48898-00-0-1

Zwangsmittelverriegelung – verdeckt liegend

Pos.	Beschreibung	VE	Bestellnummer	
			NL 9 mm	NL 13 mm
Flügelteil, einstellbar				
64B		100	6-34229-00-0-1	
Flügelteil, nicht einstellbar				
64A	mit Beschlagnut	100	9-40564-00-0-1	
Rahmenteile				
64C	glatter Falz 18 x 8 mm	100	9-40872-00-0-1	–
	glatter Falz 20 x 8 mm	100	9-40872-20-0-1	–
	glatter Falz 24 x 8 mm	100	–	9-41850-00-0-1
	glatter Falz 30 x 8 mm	100	–	9-41850-30-0-1

Weitere profilspezifische Rahmenbauteile ab Seite 485.

Mittelband Drehflügel – mit Beschlagnut [2]

Pos.	NL [mm]	Ü [mm]	System	VE	Bestellnummer
62B	9	18	12/18-9	100	6-37041-18-0-1
		20	12/20-9	100	6-37041-20-0-1
	13	18	12/18-13	100	6-37042-18-0-1
		20	12/20-13	100	6-37042-20-0-1

Falzeckband – ohne Drehhemmungsbremse [1]

Pos.	NL [mm]	Ü [mm]	System	VE	Bestellnummer	
					DIN links	DIN rechts
57H	9	18	12/18-9	10	6-35527-18-L-1	6-35527-18-R-1
		20	12/20-9	10	6-35527-20-L-1	6-35527-20-R-1
	13	18	12/18-13	10	6-35528-18-L-1	6-35528-18-R-1
		20	12/20-13	10	6-35528-20-L-1	6-35528-20-R-1

Ecklager [1]

Pos.	NL [mm]	Ü [mm]	System	VE	Bestellnummer	
					DIN links	DIN rechts
54E	9+13	18	12/18-9+13	100	6-35932-18-L-1	6-35932-18-R-1
		20	12/20-9+13	100	6-35932-20-L-1	6-35932-20-R-1

Einstellkappe

Pos.		VE	Bestellnummer
92		100	9-47426-00-0-1

[1] Keine Abdeckkappen erhältlich.

[2] Ab FFH 751 mm Mittelband Drehflügel einsetzen.

Inhaltsverzeichnis

UNI-JET M8/12

Drehkippflügel / Kippdrehflügel / Drehflügel – bis max. 200 kg Flügelgewicht 386

Zubehör Bandseite 388

UNI-JET M8/12 – Drehkipp- / Kippdreh- / Drehflügel

Max. 200 kg Flügelgewicht

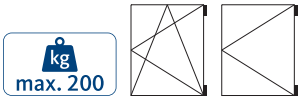

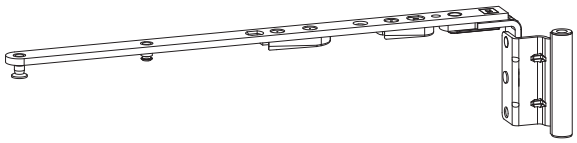

65G 65H

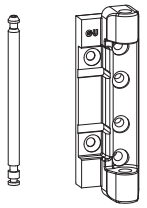

53A 51D

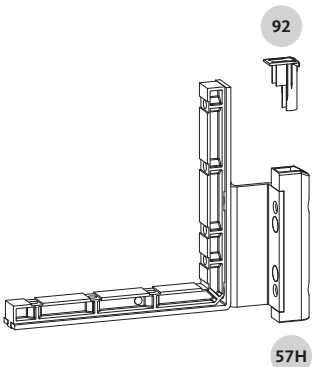

92 57H

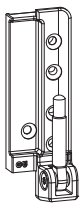

54E

Geprüfte Tragfähigkeit der Beschläge

- **Max. 200 kg**
- Anwendungsdiagramm 0-45985
- Einbauzeichnung Bandseite 0-45984
- Einbauzeichnung Zentralverschluss 0-46792

UNI-JET M8/12 – Drehkipp- / Kippdreh- / Drehflügel

Max. 200 kg Flügelgewicht

max. 200

Scherenarm Drehkipp

Pos.	FFB [mm]	Ü [mm]	System	VE	Bestellnummer	
					DIN links	DIN rechts
Nutlage 9 mm						
65G	600–750	18	12/18-9	10	6-36093-18-L-1	6-36093-18-R-1
		20	12/20-9	10	6-36093-20-L-1	6-36093-20-R-1
	751–1450	18	12/18-9	10	6-36094-18-L-1	6-36094-18-R-1
		20	12/20-9	10	6-36094-20-L-1	6-36094-20-R-1
	1451–1700	18	12/18-9	10	6-36095-18-L-1	6-36095-18-R-1
		20	12/20-9	10	6-36095-20-L-1	6-36095-20-R-1
Nutlage 13 mm						
65G	600–750	18	12/18-13	10	6-36096-18-L-1	6-36096-18-R-1
		20	12/20-13	10	6-36096-20-L-1	6-36096-20-R-1
	751–1450	18	12/18-13	10	6-36097-18-L-1	6-36097-18-R-1
		20	12/20-13	10	6-36097-20-L-1	6-36097-20-R-1
	1451–1700	18	12/18-13	10	6-36098-18-L-1	6-36098-18-R-1
		20	12/20-13	10	6-36098-20-L-1	6-36098-20-R-1

Scherenarm Kippdreh

Pos.	FFB [mm]	Ü [mm]	System	VE	Bestellnummer	
					DIN links	DIN rechts
Nutlage 9 mm						
65H	600–750	18	12/18-9	10	6-36130-18-L-1	6-36130-18-R-1
		20	12/20-9	10	6-36130-20-L-1	6-36130-20-R-1
	751–1450	18	12/18-9	10	6-36131-18-L-1	6-36131-18-R-1
		20	12/20-9	10	6-36131-20-L-1	6-36131-20-R-1
	1451–1700	18	12/18-9	10	6-36132-18-L-1	6-36132-18-R-1
		20	12/20-9	10	6-36132-20-L-1	6-36132-20-R-1
Nutlage 13 mm						
65H	600–750	18	12/18-13	10	6-36133-18-L-1	6-36133-18-R-1
		20	12/20-13	10	6-36133-20-L-1	6-36133-20-R-1
	751–1450	18	12/18-13	10	6-36134-18-L-1	6-36134-18-R-1
		20	12/20-13	10	6-36134-20-L-1	6-36134-20-R-1
	1451–1700	18	12/18-13	10	6-36135-18-L-1	6-36135-18-R-1
		20	12/20-13	10	6-36135-20-L-1	6-36135-20-R-1

Scherenlager

Pos.	NL [mm]	Ü [mm]	System	VE	Bestellnummer	
					DIN links	DIN rechts
51D	9+13	18	12/18-9+13	100	6-36055-18-L-1	6-36055-18-R-1
		20	12/20-9+13	100	6-36055-20-L-1	6-36055-20-R-1

Scherenlagerstift

Pos.		VE	Bestellnummer
53A		100	9-47382-00-0-1

Falzeckband – ohne Drehhemmungsbremse

Pos.	NL [mm]	Ü [mm]	System	VE	Bestellnummer	
					DIN links	DIN rechts
57H	9	18	12/18-9	10	6-35527-18-L-1	6-35527-18-R-1
		20	12/20-9	10	6-35527-20-L-1	6-35527-20-R-1
	13	18	12/18-13	10	6-35528-18-L-1	6-35528-18-R-1
		20	12/20-13	10	6-35528-20-L-1	6-35528-20-R-1

Ecklager

Pos.	NL [mm]	Ü [mm]	System	VE	Bestellnummer	
					DIN links	DIN rechts
54E	9+13	18	12/18-9+13	100	6-35932-18-L-1	6-35932-18-R-1
		20	12/20-9+13	100	6-35932-20-L-1	6-35932-20-R-1

Einstellkappe

Pos.		VE	Bestellnummer
92		100	9-47426-00-0-1

- Für die Bandseite M8/12 sind keine Abdeckkappen erhältlich.
- Bei Drehkipp ab FFB 1201–1700 mm Zusatzschere (6-39731-00-0-1) verwenden.
- Bei Kippdreh ab FFB 1201–1700 mm Zusatzschere (6-39732-00-0-1) verwenden.
- Bei Anwendung als Drehflügel muss der Hubbegrenzer 9-33432-00 in die Eckumlenkung eingehängt und verschraubt werden.

Weitere Ausführungen und Oberflächen finden Sie im Kapitel Einzelteile ab Seite 388.

UNI-JET M8/12 – Zubehör Bandseite

Scherenarm

Scherenarm Drehkipp

Pos.	FFB [mm]	Farbe	VE	Bestellnummer	
				DIN links	DIN rechts
Nutlage 9 mm					
65G	**System 12/18-9**				
	600–750	silber	10	6-36093-18-L-1	6-36093-18-R-1
		verkehrsweiß	10	6-36093-18-L-7	6-36093-18-R-7
	751–1450	silber	10	6-36094-18-L-1	6-36094-18-R-1
		verkehrsweiß	10	6-36094-18-L-7	6-36094-18-R-7
	1451–1700	silber	10	6-36095-18-L-1	6-36095-18-R-1
		verkehrsweiß	10	6-36095-18-L-7	6-36095-18-R-7
	System 12/20-9				
	600–750	silber	10	6-36093-20-L-1	6-36093-20-R-1
		verkehrsweiß	10	6-36093-20-L-7	6-36093-20-R-7
	751–1450	silber	10	6-36094-20-L-1	6-36094-20-R-1
		verkehrsweiß	10	6-36094-20-L-7	6-36094-20-R-7
	1451–1700	silber	10	6-36095-20-L-1	6-36095-20-R-1
		verkehrsweiß	10	6-36095-20-L-7	6-36095-20-R-7
Nutlage 13 mm					
65G	**System 12/18-13**				
	600–750	silber	10	6-36096-18-L-1	6-36096-18-R-1
		verkehrsweiß	10	6-36096-18-L-7	6-36096-18-R-7
	751–1450	silber	10	6-36097-18-L-1	6-36097-18-R-1
		verkehrsweiß	10	6-36097-18-L-7	6-36097-18-R-7
	1451–1700	silber	10	6-36098-18-L-1	6-36098-18-R-1
		verkehrsweiß	10	6-36098-18-L-7	6-36098-18-R-7
	System 12/20-13				
	600–750	silber	10	6-36096-20-L-1	6-36096-20-R-1
		verkehrsweiß	10	6-36096-20-L-7	6-36096-20-R-7
	751–1450	silber	10	6-36097-20-L-1	6-36097-20-R-1
		verkehrsweiß	10	6-36097-20-L-7	6-36097-20-R-7
	1451–1700	silber	10	6-36098-20-L-1	6-36098-20-R-1
		verkehrsweiß	10	6-36098-20-L-7	6-36098-20-R-7

Scherenarm Kippdreh

Pos.	FFB [mm]	Farbe	VE	Bestellnummer	
				DIN links	DIN rechts
Nutlage 9 mm					
65H	**System 12/18-9**				
	600–750	silber	10	6-36130-18-L-1	6-36130-18-R-1
		verkehrsweiß	10	6-36130-18-L-7	6-36130-18-R-7
	751–1450	silber	10	6-36131-18-L-1	6-36131-18-R-1
		verkehrsweiß	10	6-36131-18-L-7	6-36131-18-R-7
	1451–1700	silber	10	6-36132-18-L-1	6-36132-18-R-1
		verkehrsweiß	10	6-36132-18-L-7	6-36132-18-R-7
	System 12/20-9				
	600–750	silber	10	6-36130-20-L-1	6-36130-20-R-1
		verkehrsweiß	10	6-36130-20-L-7	6-36130-20-R-7
	751–1450	silber	10	6-36131-20-L-1	6-36131-20-R-1
		verkehrsweiß	10	6-36131-20-L-7	6-36131-20-R-7
	1451–1700	silber	10	6-36132-20-L-1	6-36132-20-R-1
		verkehrsweiß	10	6-36132-20-L-7	6-36132-20-R-7
Nutlage 13 mm					
65H	**System 12/18-13**				
	600–750	silber	10	6-36133-18-L-1	6-36133-18-R-1
		verkehrsweiß	10	6-36133-18-L-7	6-36133-18-R-7
	751–1450	silber	10	6-36134-18-L-1	6-36134-18-R-1
		verkehrsweiß	10	6-36134-18-L-7	6-36134-18-R-7
	1451–1700	silber	10	6-36135-18-L-1	6-36135-18-R-1
		verkehrsweiß	10	6-36135-18-L-7	6-36135-18-R-7
	System 12/20-13				
	600–750	silber	10	6-36133-20-L-1	6-36133-20-R-1
		verkehrsweiß	10	6-36133-20-L-7	6-36133-20-R-7
	751–1450	silber	10	6-36134-20-L-1	6-36134-20-R-1
		verkehrsweiß	10	6-36134-20-L-7	6-36134-20-R-7
	1451–1700	silber	10	6-36135-20-L-1	6-36135-20-R-1
		verkehrsweiß	10	6-36135-20-L-7	6-36135-20-R-7

UNI-JET M8/12 – Zubehör Bandseite

Scherenlager

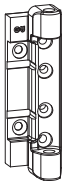

Scherenlager

Pos.	System	Farbe	VE	Bestellnummer	
				DIN links	DIN rechts
51D	12/18-9+13	silber	100	6-36055-18-L-1	6-36055-18-R-1
		verkehrsweiß	100	6-36055-18-L-7	6-36055-18-R-7
	12/20-9+13	silber	100	6-36055-20-L-1	6-36055-20-R-1
		verkehrsweiß	100	6-36055-20-L-7	6-36055-20-R-7

- Kompatibel mit Bandseite M8 bis 200 kg Flügelgewicht.
- Durchgehende 82 mm Fräsung, Tiefe 8 mm.
- Überschlagbündige Ausführung.
- Fräsung am Rahmen (siehe Einbauzeichnung 0-45984).
- Integrierte Stiftsicherung; Lösen des oberen Scherenlagerstiftes M8/12 nach Anleitung 0-46909.
- Zu jedem Scherenlager ist ein Scherenlagerstift separat zu bestellen.

Scherenlagerstift

Pos.		VE	Bestellnummer
53A		100	9-47382-00-0-1

- Kompatibel mit Scherenlager M8/12.
- Integrierte Stiftsicherung; Lösen des oberen Scherenlagerstiftes M8/12 nach Anleitung 0-46909.
- Zu jedem Scherenlager ist ein Scherenlagerstift separat zu bestellen.

UNI-JET M8/12 – Zubehör Bandseite

Ecklager

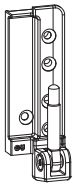

Ecklager

Pos.	System	Farbe	VE	Bestellnummer	
				DIN links	DIN rechts
54E	12/18-9+13	silber	100	6-35932-18-L-1	6-35932-18-R-1
		verkehrsweiß	100	6-35932-18-L-7	6-35932-18-R-7
	12/20-9+13	silber	100	6-35932-20-L-1	6-35932-20-R-1
		verkehrsweiß	100	6-35932-20-L-7	6-35932-20-R-7

- Kompatibel mit Bandseite M8 bis 200 kg Flügelgewicht.
- Durchgehende 82 mm Fräsung, Tiefe 8 mm.
- Nicht überschlagbündige Ausführung.
- Fräsung am Rahmen (siehe Einbauzeichnung 0-45984).

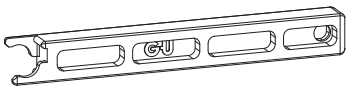

Steckschlüssel für Ecklager

Pos.		VE	Bestellnummer
54F		1	9-49335-01-0-9

- Kompatibel mit Ecklager M8/12.
- Verhindert ein Abkippen des Lagerstiftes bei Einhängen des Flügels.

UNI-JET M8/12 – Zubehör Bandseite

Falzeckband

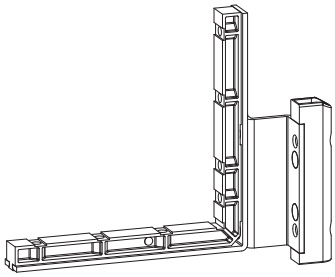

Falzeckband
ohne Drehhemmungsbremse

Pos.	System	Farbe	VE	Bestellnummer	
				DIN links	DIN rechts
57H	12/18-9	silber	10	6-35527-18-L-1	6-35527-18-R-1
		verkehrsweiß	10	6-35527-18-L-7	6-35527-18-R-7
	12/20-9	silber	10	6-35527-20-L-1	6-35527-20-R-1
		verkehrsweiß	10	6-35527-20-L-7	6-35527-20-R-7
	12/18-13	silber	10	6-35528-18-L-1	6-35528-18-R-1
		verkehrsweiß	10	6-35528-18-L-7	6-35528-18-R-7
	12/20-13	silber	10	6-35528-20-L-1	6-35528-20-R-1
		verkehrsweiß	10	6-35528-20-L-7	6-35528-20-R-7

- Kompatibel mit Bandseite M8 bis 200 kg Flügelgewicht.
- Für Flügel mit umlaufender 16-mm-Beschlagnut.
- Fräsung am Rahmen (siehe Einbauzeichnung 0-45984).
- Leichtes Einstellen ohne Kappenabnahme dank flexibler Einstellkappe (9-47426) am Falzeckband (siehe Seite 392).

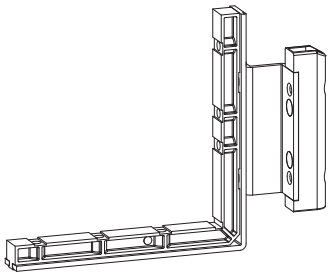

Höher gesetztes Falzeckband
ohne Drehhemmungsbremse

Pos.	System	Farbe	VE	Bestellnummer	
				DIN links	DIN rechts
58E	12/18-9	silber	10	6-37608-18-L-1	6-37608-18-R-1
		verkehrsweiß	10	6-37608-18-L-7	6-37608-18-R-7
	12/20-9	silber	10	6-37608-20-L-1	6-37608-20-R-1
		verkehrsweiß	10	6-37608-20-L-7	6-37608-20-R-7
	12/18-13	silber	10	6-37609-18-L-1	6-37609-18-R-1
		verkehrsweiß	10	6-37609-18-L-7	6-37609-18-R-7
	12/20-13	silber	10	6-37609-20-L-1	6-37609-20-R-1
		verkehrsweiß	10	6-37609-20-L-7	6-37609-20-R-7

- Kompatibel mit Bandseite M8 bis 200 kg Flügelgewicht.
- Geeignet für barrierefreies Bauen, Balkontüren oder Schiebefaltanlagen mit niedriger Schwelle.
- Für Flügel mit umlaufender 16-mm-Beschlagnut.
- Leichtes Einstellen ohne Kappenabnahme dank flexibler Einstellkappe (9-47426) am Falzeckband (siehe Seite 392).

UNI-JET M8/12 – Zubehör Bandseite

Einstellkappen

Einstellkappe

Pos.	Farben	GU Intern Ref.	Info	Bestellnummer
92	Silber	1N (lackiert)	EV1	9-47426-00-0-1
	Verkehrsweiß	7X (eingefärbt)	RAL 9016	9-47426-00-0-7

- Verpackung: Einstellkappen zu 100 Stück im Karton.
- Weitere Farben auf Anfrage erhältlich.

Inhaltsverzeichnis

UNI-JET M6/4

Drehkippflügel / Kippdrehflügel – bis max. 130 kg Flügelgewicht	394
Drehflügel – bis max. 130 kg Flügelgewicht	398
Kippflügel – Griff oben waagerecht – bis max. 80 kg Flügelgewicht	402
Drehkippflügel – Schrägfenster – bis max. 100 kg Flügelgewicht	404
Drehkippflügel – Rundbogenfenster – bis max. 80 kg Flügelgewicht	406
Drehflügel – Rundbogenfenster – bis max. 80 kg Flügelgewicht	408
Zubehör Bandseite	412

UNI-JET M6/4 – Drehkippflügel / Kippdrehflügel

Max. 130 kg Flügelgewicht

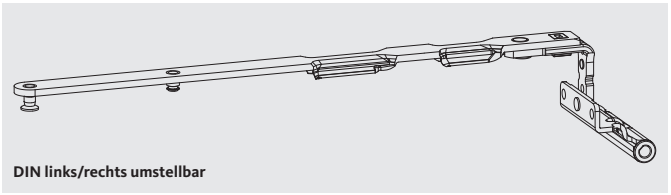

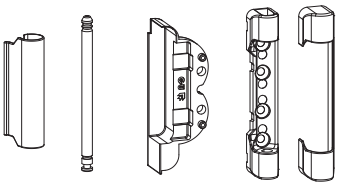

65D 65E 80B 53 52C 51C 81B

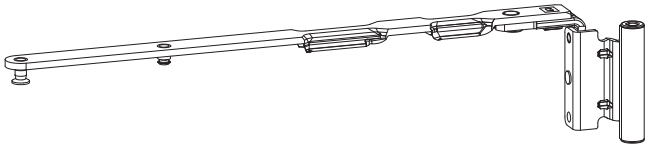

65D 65E

92 92

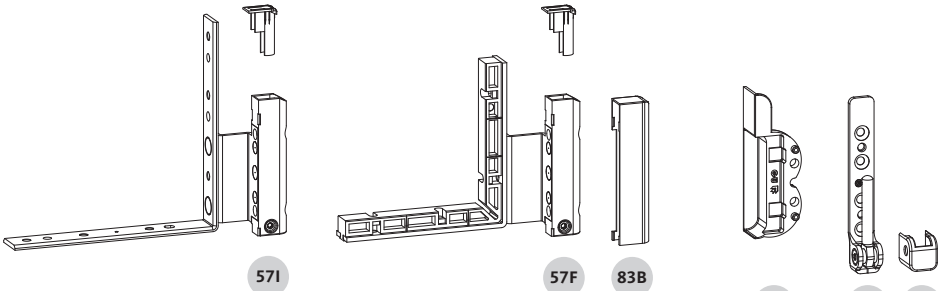

57I 57F 83B 52E 54D 84C

Geprüfte Tragfähigkeit der Beschläge

- **Max. 130 kg**
- Anwendungsdiagramm 0-48956
- Einbauzeichnung Bandseite 0-46733

UNI-JET M6/4 – Drehkippflügel / Kippdrehflügel

Max. 130 kg Flügelgewicht

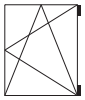

Scherenarm Drehkipp

Pos.	FFB [mm]	Ü [mm]	System	VE	Bestellnummer		
					DIN links/rechts umstellbar	DIN links	DIN rechts
Nutlage 9 mm							
65D	280–500	15	4/15-8	10	6-40232-15-0-1	6-40232-15-L-1	6-40232-15-R-1
		18	4/18-9	10	6-40232-18-0-1	6-40232-18-L-1	6-40232-18-R-1
	501–750	15	4/15-8	10	6-40233-15-0-1	6-40233-15-L-1	6-40233-15-R-1
		18	4/18-9	10	6-40233-18-0-1	6-40233-18-L-1	6-40233-18-R-1
	751–1200	15	4/15-8	10	6-40234-15-0-1	6-40234-15-L-1	6-40234-15-R-1
		18	4/18-9	10	6-40234-18-0-1	6-40234-18-L-1	6-40234-18-R-1
	1201–1300 [1]	15	4/15-8	10	6-40235-15-0-1	6-40235-15-L-1	6-40235-15-R-1
		18	4/18-9	10	6-40235-18-0-1	6-40235-18-L-1	6-40235-18-R-1
	1201–1300 [2]	15	4/15-8	10	6-40234-15-0-1	6-40234-15-L-1	6-40234-15-R-1
		18	4/18-9	10	6-40234-18-0-1	6-40234-18-L-1	6-40234-18-R-1
	1301–1450 [3]	15	4/15-8	10	6-40234-15-0-1	6-40234-15-L-1	6-40234-15-R-1
		18	4/18-9	10	6-40234-18-0-1	6-40234-18-L-1	6-40234-18-R-1
	1451–1600 [3]	15	4/15-8	10	6-40235-15-0-1	6-40235-15-L-1	6-40235-15-R-1
		18	4/18-9	10	6-40235-18-0-1	6-40235-18-L-1	6-40235-18-R-1
Nutlage 13 mm							
65D	280–500	18	4/18-13	10	6-40236-18-0-1	6-40236-18-L-1	6-40236-18-R-1
	501–750	18	4/18-13	10	6-40237-18-0-1	6-40237-18-L-1	6-40237-18-R-1
	751–1200	18	4/18-13	10	6-40238-18-0-1	6-40238-18-L-1	6-40238-18-R-1
	1201–1300 [1]	18	4/18-13	10	6-40239-18-0-1	6-40239-18-L-1	6-40239-18-R-1
	1201–1300 [2]	18	4/18-13	10	6-40238-18-0-1	6-40238-18-L-1	6-40238-18-R-1
	1301–1450 [3]	18	4/18-13	10	6-40238-18-0-1	6-40238-18-L-1	6-40238-18-R-1
	1451–1600 [3]	18	4/18-13	10	6-40239-18-0-1	6-40239-18-L-1	6-40239-18-R-1

Zusatzschere

[1] Für Flügelgewichte ≤ 100 kg ohne Zusatzschere.

[2] Für Flügelgewichte › 100 kg mit Zusatzschere.

[3] Bei FFB 1301–1600 mm Zusatzschere verwenden.

Die Anwendungsbereiche zur Verwendung der Zusatzschere finden Sie in den Einbauzeichnungen 0-46684 (Grundsicherheit) bzw. 0-44966 (RC2) oder auf Seite 203 im Katalog.

UNI-JET M6/4 – Drehkippflügel / Kippdrehflügel

Max. 130 kg Flügelgewicht

Scherenarm Kippdreh

Pos.	FFB [mm]	Ü [mm]	System	VE	Bestellnummer		
					DIN links/rechts umstellbar	DIN links	DIN rechts
Nutlage 9 mm							
65E	280–500	15	4/15-8	10	6-39169-15-0-1	6-39169-15-L-1	6-39169-15-R-1
		18	4/18-9	10	6-39169-18-0-1	6-39169-18-L-1	6-39169-18-R-1
	501–750	15	4/15-8	10	6-39170-15-0-1	6-39170-15-L-1	6-39170-15-R-1
		18	4/18-9	10	6-39170-18-0-1	6-39170-18-L-1	6-39170-18-R-1
	751–1200	15	4/15-8	10	6-39171-15-0-1	6-39171-15-L-1	6-39171-15-R-1
		18	4/18-9	10	6-39171-18-0-1	6-39171-18-L-1	6-39171-18-R-1
	1201–1300 [1]	15	4/15-8	10	6-39172-15-0-1	6-39172-15-L-1	6-39172-15-R-1
		18	4/18-9	10	6-39172-18-0-1	6-39172-18-L-1	6-39172-18-R-1
	1201–1300 [2]	15	4/15-8	10	6-39171-15-0-1	6-39171-15-L-1	6-39171-15-R-1
		18	4/18-9	10	6-39171-18-0-1	6-39171-18-L-1	6-39171-18-R-1
	1301–1450 [3]	15	4/15-8	10	6-39171-15-0-1	6-39171-15-L-1	6-39171-15-R-1
		18	4/18-9	10	6-39171-18-0-1	6-39171-18-L-1	6-39171-18-R-1
	1451–1600 [3]	15	4/15-8	10	6-39172-15-0-1	6-39172-15-L-1	6-39172-15-R-1
		18	4/18-9	10	6-39172-18-0-1	6-39172-18-L-1	6-39172-18-R-1
Nutlage 13 mm							
65E	280–500	18	4/18-13	10	6-39173-18-0-1	6-39173-18-L-1	6-39173-18-R-1
	501–750	18	4/18-13	10	6-39174-18-0-1	6-39174-18-L-1	6-39174-18-R-1
	751–1200	18	4/18-13	10	6-39175-18-0-1	6-39175-18-L-1	6-39175-18-R-1
	1201–1300 [1]	18	4/18-13	10	6-39176-18-0-1	6-39176-18-L-1	6-39176-18-R-1
	1201–1300 [2]	18	4/18-13	10	6-39175-18-0-1	6-39175-18-L-1	6-39175-18-R-1
	1301–1450 [3]	18	4/18-13	10	6-39175-18-0-1	6-39175-18-L-1	6-39175-18-R-1
	1451–1600 [3]	18	4/18-13	10	6-39176-18-0-1	6-39176-18-L-1	6-39176-18-R-1

Zusatzschere

[1] Für Flügelgewichte ≤ 100 kg ohne Zusatzschere.

[2] Für Flügelgewichte > 100 kg mit Zusatzschere.

[3] Bei FFB 1301–1600 mm Zusatzschere verwenden.

Die Anwendungsbereiche zur Verwendung der Zusatzschere finden Sie in den Einbauzeichnungen 0-46684 (Grundsicherheit) bzw. 0-44966 (RC2) oder auf Seite 203 im Katalog.

UNI-JET M6/4 – Drehkippflügel / Kippdrehflügel

Max. 130 kg Flügelgewicht

max. 130 kg

Scherenlager für Doppeltopf

Pos.	NL [mm]	Ü [mm]	System	VE	Bestellnummer
51C	9+13	15	4/15-8	100	6-36026-00-0-1
		18	4/18-9		
		18	4/18-13		

Doppeltopf oben

Pos.	NL [mm]	Ü [mm]	System	VE	Bestellnummer	
					DIN links	DIN rechts
52C	9	15	4/15-8	100	9-39941-15-L-1	9-39941-15-R-1
		18	4/18-9	100	9-39941-18-L-1	9-39941-18-R-1
	13	18	4/18-13	100	9-44833-18-0-1	

Scherenlagerstift

Pos.		VE	Bestellnummer
53		100	9-48898-00-0-1

Falzeckband – ohne Drehhemmungsbremse – ohne Beschlagnut

Pos.	NL [mm]	Ü [mm]	System	VE	Bestellnummer	
					DIN links	DIN rechts
57I	9+13	15	4/15-8	50	6-36851-15-L-1	6-36851-15-R-1
	9+13	18	4/18-9+13	50	6-36851-18-L-1	6-36851-18-R-1

Falzeckband – ohne Drehhemmungsbremse – mit Beschlagnut

Pos.	NL [mm]	Ü [mm]	System	VE	Bestellnummer	
					DIN links	DIN rechts
57F	9	15	4/15-8	50	6-36118-15-L-1	6-36118-15-R-1
		18	4/18-9	50	6-36118-18-L-1	6-36118-18-R-1
	13	18	4/18-13	50	6-36120-18-L-1	6-36120-18-R-1

Ecklager für Doppeltopf

Pos.	NL [mm]	Ü [mm]	System	VE	Bestellnummer
54D	9+13	15	4/15-8	100	6-36875-01-0-1
		18	4/18-9		
		18	4/18-13		

Doppeltopf unten

Pos.	NL [mm]	Ü [mm]	System	VE	Bestellnummer	
					DIN links	DIN rechts
52E	9	15	4/15-8	100	9-39942-15-L-1	9-39942-15-R-1
		18	4/18-9	100	9-39942-18-L-1	9-39942-18-R-1
	13	18	4/18-13	100	9-44832-18-0-1	

Abdeckkappe Scherenband

Pos.		VE	Bestellnummer
80B		100	9-47796-01-0-1

Abdeckkappe Scherenlager

Pos.		VE	Bestellnummer
81B		100	9-47334-01-0-1

Abdeckkappe Falzeckband

Pos.		VE	Bestellnummer	
			DIN links	DIN rechts
83B		100	9-47782-00-L-1	9-47782-00-R-1

Abdeckkappe Ecklager

Pos.		VE	Bestellnummer
84C		100	9-42683-00-0-1

Einstellkappe

Pos.		VE	Bestellnummer
92		100	9-47426-00-0-1

Weitere Ausführungen und Oberflächen finden Sie im Kapitel Einzelteile ab Seite 412.

UNI-JET M6/4 – Drehflügel

Max. 130 kg Flügelgewicht

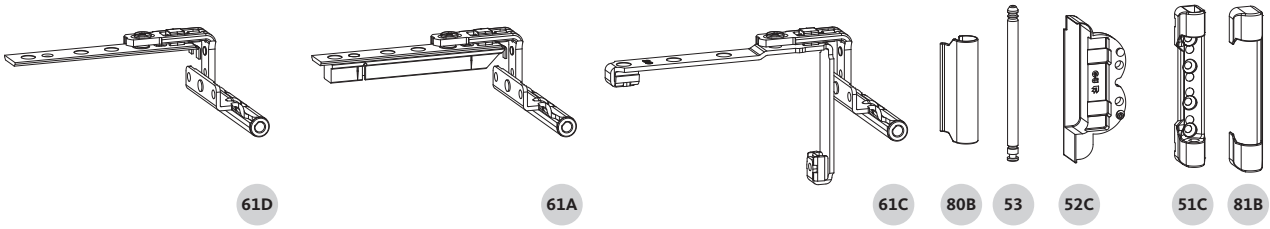

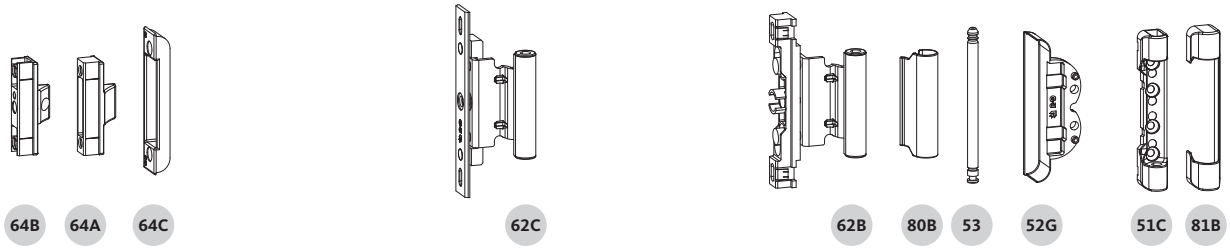

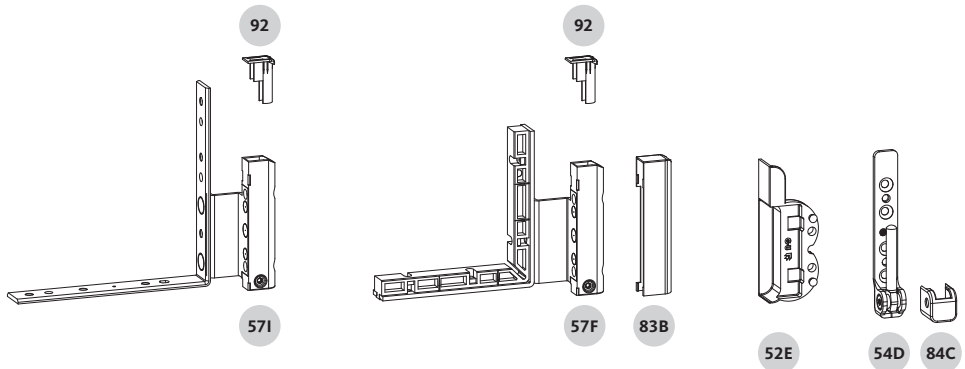

Geprüfte Tragfähigkeit der Beschläge

- **Max. 130 kg**
- Anwendungsdiagramm 0-48956
- Einbauzeichnung Bandseite 0-46733

UNI-JET M6/4 – Drehflügel

Max. 130 kg Flügelgewicht

max. 130 kg

Drehflügelband – ohne Beschlagnut

Pos.	NL [mm]	Ü [mm]	System	VE	Bestellnummer
61D	9+13	15	4/15-8	50	6-39161-15-0-1
		18	4/18-9+13	50	6-39161-18-0-1

Drehflügelband – mit Beschlagnut oben waagerecht

Pos.	NL [mm]	Ü [mm]	System	VE	Bestellnummer
61A	9	15	4/15-8	50	6-39163-15-0-1
		18	4/18-9	50	6-39163-18-0-1
	13	18	4/18-13	50	6-39164-18-0-1

Drehflügelband – mit umlaufender Beschlagnut

Pos.	NL [mm]	Ü [mm]	System	VE	Bestellnummer
61C	9	15	4/15-8	50	6-39165-15-0-1
		18	4/18-9	50	6-39165-18-0-1
	13	18	4/18-13	50	6-39166-18-0-1

Scherenlager für Doppeltopf

Pos.	NL [mm]	Ü [mm]	System	VE	Bestellnummer
51C	9+13	15	4/15-8	100	6-36026-00-0-1
		18	4/18-9		
		18	4/18-13		

Doppeltopf oben

Pos.	NL [mm]	Ü [mm]	System	VE	Bestellnummer	
					DIN links	DIN rechts
52C	9	15	4/15-8	100	9-39941-15-L-1	9-39941-15-R-1
		18	4/18-9	100	9-39941-18-L-1	9-39941-18-R-1
	13	18	4/18-13	100	9-44833-18-0-1	

Scherenlagerstift

Pos.		VE	Bestellnummer
53		100	9-48898-00-0-1

Zwangsmittelverriegelung – verdeckt liegend

Pos.	Beschreibung	VE	Bestellnummer
Flügelteil, einstellbar			
64B	mit Beschlagnut	100	6-34229-00-0-1
Flügelteil, nicht einstellbar			
64A	mit Beschlagnut	100	9-40564-00-0-1
	ohne Beschlagnut	100	9-40874-00-0-1
Rahmenteil			
64C		100	9-41504-00-0-1

Mittelband Drehflügel – ohne Beschlagnut [1]

Pos.	NL [mm]	Ü [mm]	System	VE	Bestellnummer
62C	9+13	15	4/15-8	100	6-37040-15-0-1
		18	4/18-9+13	100	6-37040-18-0-1

Mittelband Drehflügel – mit Beschlagnut [1]

Pos.	NL [mm]	Ü [mm]	System	VE	Bestellnummer
62B	9	15	4/15-8	100	6-37041-15-0-1
		18	4/18-9	100	6-37041-18-0-1
	13	18	4/18-13	100	6-37042-18-0-1

Doppeltopf Mittelband

Pos.	NL [mm]	Ü [mm]	System	VE	Bestellnummer
52G	9	15	4/15-8	100	9-39533-15-0-1
		18	4/18-9	100	9-39533-18-0-1
	13	18	4/18-13	100	9-45061-18-0-1

Falzeckband – ohne Drehhemmungsbremse – ohne Beschlagnut

Pos.	NL [mm]	Ü [mm]	System	VE	Bestellnummer	
					DIN links	DIN rechts
57I	9+13	15	4/15-8	50	6-36851-15-L-1	6-36851-15-R-1
		18	4/18-9+13	50	6-36851-18-L-1	6-36851-18-R-1

Falzeckband – ohne Drehhemmungsbremse – mit Beschlagnut

Pos.	NL [mm]	Ü [mm]	System	VE	Bestellnummer	
					DIN links	DIN rechts
57F	9	15	4/15-8	50	6-36118-15-L-1	6-36118-15-R-1
		18	4/18-9	50	6-36118-18-L-1	6-36118-18-R-1
	13	18	4/18-13	50	6-36120-18-L-1	6-36120-18-R-1

Ecklager für Doppeltopf

Pos.	NL [mm]	Ü [mm]	System	VE	Bestellnummer
54D	9+13	15	4/15-8	100	6-36875-01-0-1
		18	4/18-9		
		18	4/18-13		

Doppeltopf unten

Pos.	NL [mm]	Ü [mm]	System	VE	Bestellnummer	
					DIN links	DIN rechts
52E	9	15	4/15-8	100	9-39942-15-L-1	9-39942-15-R-1
		18	4/18-9	100	9-39942-18-L-1	9-39942-18-R-1
	13	18	4/18-13	100	9-44832-18-0-1	

[1] Ab FFH 751 mm Mittelband Drehflügel einsetzen.

Weitere Ausführungen und Oberflächen finden Sie im Kapitel Einzelteile ab Seite 412.

UNI-JET M6/4 – Drehflügel

Max. 130 kg Flügelgewicht

Abdeckkappe Scherenband

Pos.		VE	Bestellnummer
80B		100	9-47796-01-0-1

Abdeckkappe Scherenlager

Pos.		VE	Bestellnummer
81B		100	9-47334-01-0-1

Abdeckkappe Falzeckband

Pos.		VE	Bestellnummer	
			DIN links	DIN rechts
83B		100	9-47782-00-L-1	9-47782-00-R-1

Abdeckkappe Ecklager

Pos.		VE	Bestellnummer
84C		100	9-42683-00-0-1

Einstellkappe

Pos.		VE	Bestellnummer
92		100	9-47426-00-0-1

Weitere Ausführungen und Oberflächen finden Sie im Kapitel Einzelteile ab Seite 412.

UNI-JET M6/4 – Kippflügel – Griff oben waagerecht

Max. 80 kg Flügelgewicht

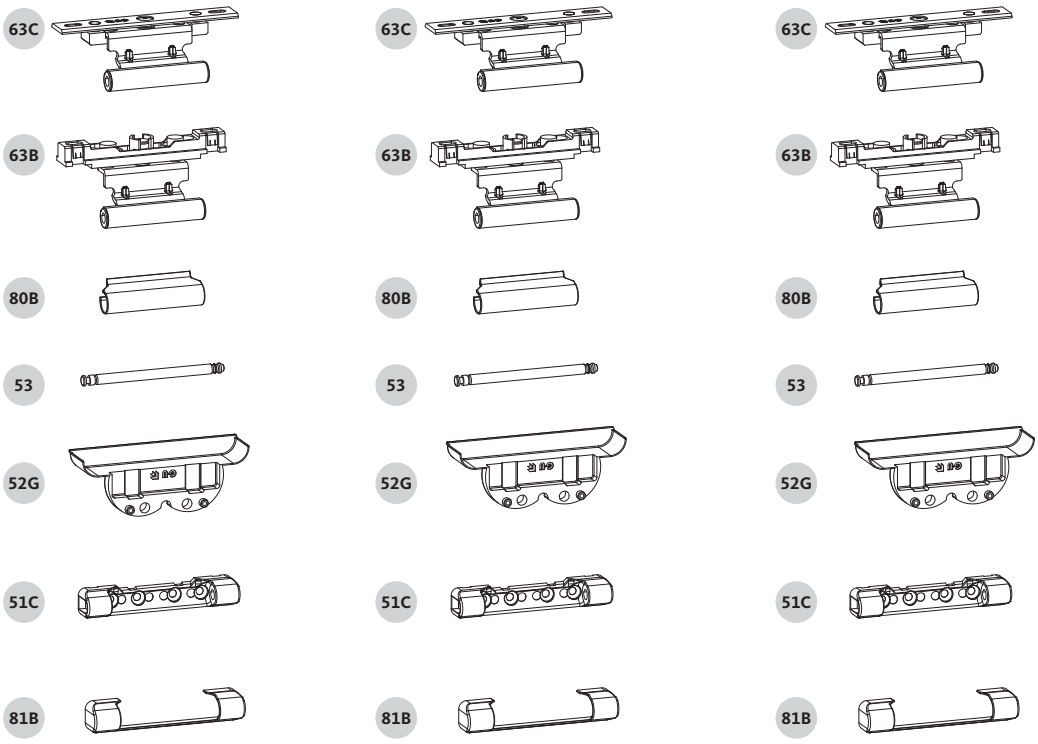

Geprüfte Tragfähigkeit der Beschläge

- **Max. 80 kg**
- Anwendungsdiagramm 0-46854
- Einbauzeichnungen Bandseite 0-46733, 0-46794

UNI-JET M6/4 – Kippflügel – Griff oben waagerecht

Max. 80 kg Flügelgewicht

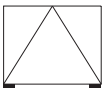

Kippflügelband – ohne Beschlagnut [1]

Pos.	NL [mm]	Ü [mm]	System	VE	Bestellnummer
63C	9+13	15	4/15-8	100	6-37043-15-0-1
		18	4/18-9+13	100	6-37043-18-0-1

Kippflügelband – mit Beschlagnut [1]

Pos.	NL [mm]	Ü [mm]	System	VE	Bestellnummer
63B	9	15	4/15-8	100	6-37044-15-0-1
		18	4/18-9	100	6-37044-18-0-1
	13	18	4/18-13	100	6-37045-18-0-1

Scherenlager für Doppeltopf

Pos.	NL [mm]	Ü [mm]	System	VE	Bestellnummer
51C	9+13	15	4/15-8	100	6-36026-00-0-1
		18	4/18-9		
		18	4/18-13		

Doppeltopf Kippflügelband

Pos.	NL [mm]	Ü [mm]	System	VE	Bestellnummer
52G	9	15	4/15-8	100	9-39533-15-0-1
		18	4/18-9	100	9-39533-18-0-1
	13	18	4/18-13	100	9-45061-18-0-1

Scherenlagerstift

Pos.		VE	Bestellnummer
53		100	9-48898-00-0-1

Abdeckkappe Scherenband

Pos.		VE	Bestellnummer
80B		100	9-47796-01-0-1

Abdeckkappe Scherenlager

Pos.		VE	Bestellnummer
81B		100	9-47334-01-0-1

[1] FFB ‹ 1200 mm, 2 Stück Kippflügelbänder.
FFB › 1201 mm, 3 Stück Kippflügelbänder.
Siehe Einbauzeichnung 0-46794.

Weitere Ausführungen und Oberflächen finden Sie im Kapitel Einzelteile ab Seite 412.

UNI-JET M6/4 – Drehkippflügel Schrägfenster

Max. 100 kg Flügelgewicht

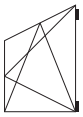

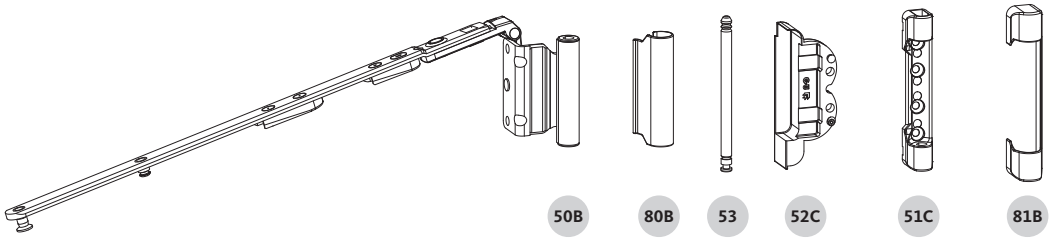

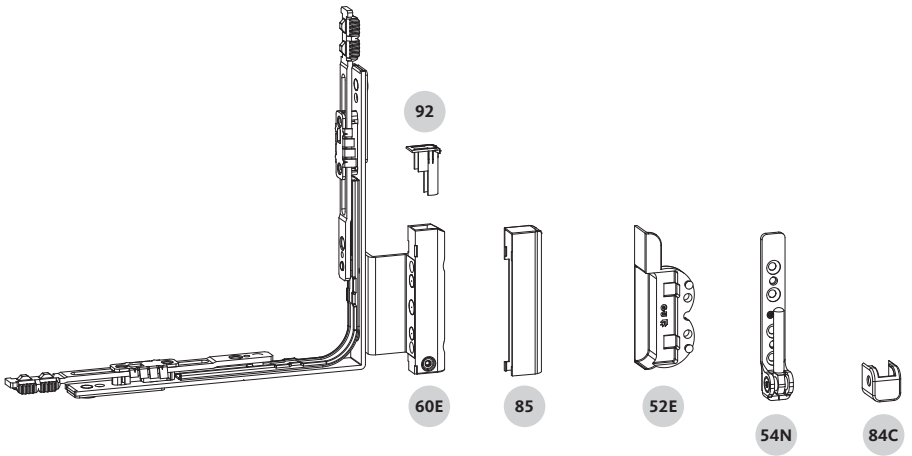

Geprüfte Tragfähigkeit der Beschläge

- **Max. 100 kg**
- Anwendungsdiagramme 0-45877, 0-45878, 0-45879, 0-45880
- Einbauzeichnung Bandseite 0-46744

UNI-JET M6/4 – Drehkippflügel Schrägfenster

Max. 100 kg Flügelgewicht

Scherenarm Schrägfenster

Pos.	FFB [mm]	Ü [mm]	System	VE	Bestellnummer
Nutlage 9 mm					
50B	410–510	15	4/15-8	10	6-36865-15-0-1
		18	4/18-9	10	6-36865-18-0-1
	511–760	15	4/15-8	10	6-36866-15-0-1
		18	4/18-9	10	6-36866-18-0-1
	761–1210	15	4/15-8	10	6-36867-15-0-1
		18	4/18-9	10	6-36867-18-0-1
	1211–1460	15	4/15-8	10	6-36868-15-0-1
		18	4/18-9	10	6-36868-18-0-1
Nutlage 13 mm					
50B	410–510	18	4/18-13	10	6-36869-18-0-1
	511–760	18	4/18-13	10	6-36870-18-0-1
	761–1210	18	4/18-13	10	6-36871-18-0-1
	1211–1460	18	4/18-13	10	6-36872-18-0-1

Scherenlager für Doppeltopf

Pos.	NL [mm]	Ü [mm]	System	VE	Bestellnummer
51C	9+13	15	4/15-8	100	6-36026-00-0-1
		18	4/18-9		
		18	4/18-13		

Doppeltopf oben

Pos.	NL [mm]	Ü [mm]	System	VE	Bestellnummer	
					DIN links	DIN rechts
52C	9	15	4/15-8	100	9-39941-15-L-1	9-39941-15-R-1
		18	4/18-9	100	9-39941-18-L-1	9-39941-18-R-1
	13	18	4/18-13	100	9-44833-18-0-1	

Scherenlagerstift

Pos.		VE	Bestellnummer
53		100	9-48898-00-0-1

Eckwinkelfalzband – mit Drehhemmungsbremse

Pos.	NL [mm]	Ü [mm]	System	VE	Bestellnummer	
					DIN links	DIN rechts
60E	9	15	4/15-8	10	6-36888-15-L-1	6-36888-15-R-1
		18	4/18-9	10	6-36888-18-L-1	6-36888-18-R-1
	13	18	12/18-13	10	6-36889-18-L-1	6-36889-18-R-1

Ecklager für Doppeltopf

Pos.	NL [mm]	Ü [mm]	System	VE	Bestellnummer
54N	9+13	15	4/15-8	100	6-36875-00-0-1
		18	4/18-9		
		18	4/18-13		

Doppeltopf unten

Pos.	NL [mm]	Ü [mm]	System	VE	Bestellnummer	
					DIN links	DIN rechts
52E	9	15	4/15-8	100	9-39942-15-L-1	9-39942-15-R-1
		18	4/18-9	100	9-39942-18-L-1	9-39942-18-R-1
	13	18	4/18-13	100	9-44832-18-0-1	

Abdeckkappe Scherenband

Pos.		VE	Bestellnummer
80B		100	9-47796-01-0-1

Abdeckkappe Scherenlager

Pos.		VE	Bestellnummer
81B		100	9-47334-01-0-1

Abdeckkappe Eckwinkelfalzband

Pos.		VE	Bestellnummer	
			DIN links	DIN rechts
85		100	9-47782-00-L-1	9-47782-00-R-1

Abdeckkappe Ecklager

Pos.		VE	Bestellnummer
84C		100	9-42683-00-0-1

Einstellkappe

Pos.		VE	Bestellnummer
92		100	9-47426-00-0-1

Weitere Ausführungen und Oberflächen finden Sie im Kapitel Einzelteile ab Seite 412.

UNI-JET M6/4 – Drehkippflügel Rundbogenfenster

Max. 80 kg Flügelgewicht

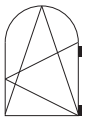

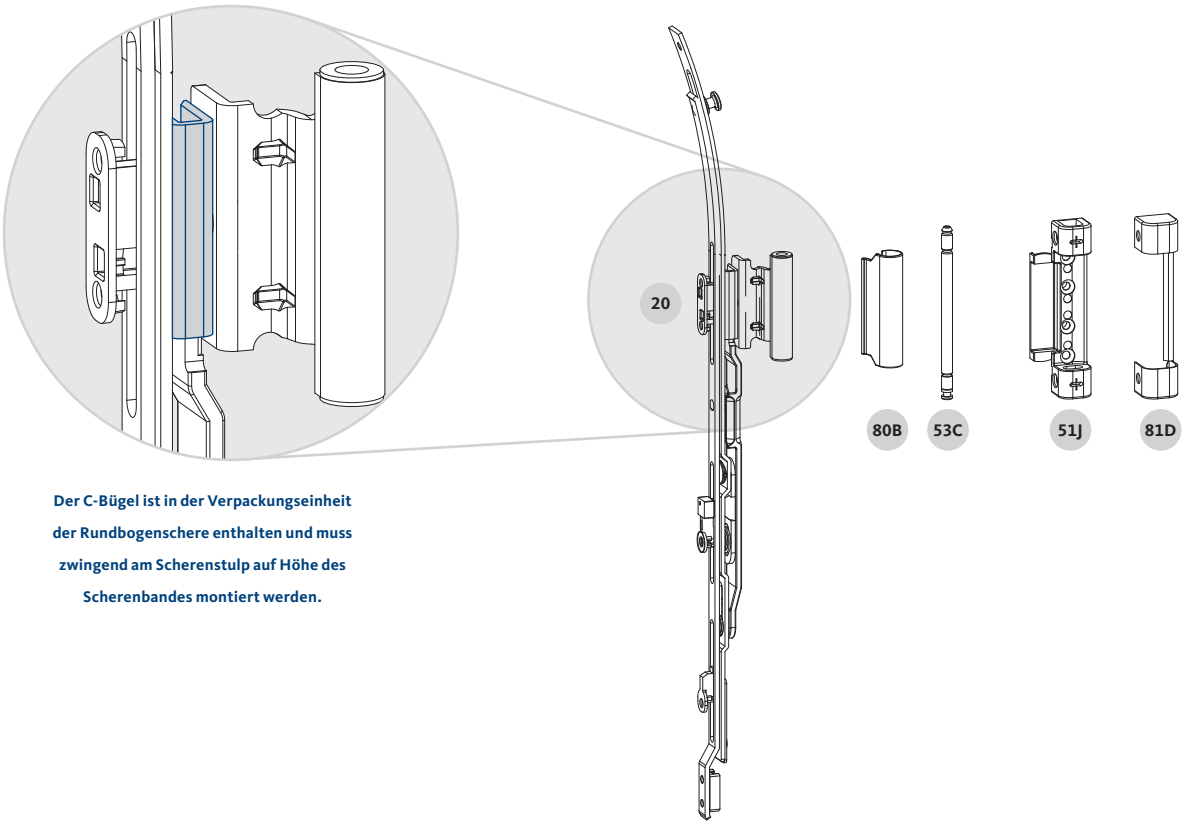

Der C-Bügel ist in der Verpackungseinheit der Rundbogenschere enthalten und muss zwingend am Scherenstulp auf Höhe des Scherenbandes montiert werden.

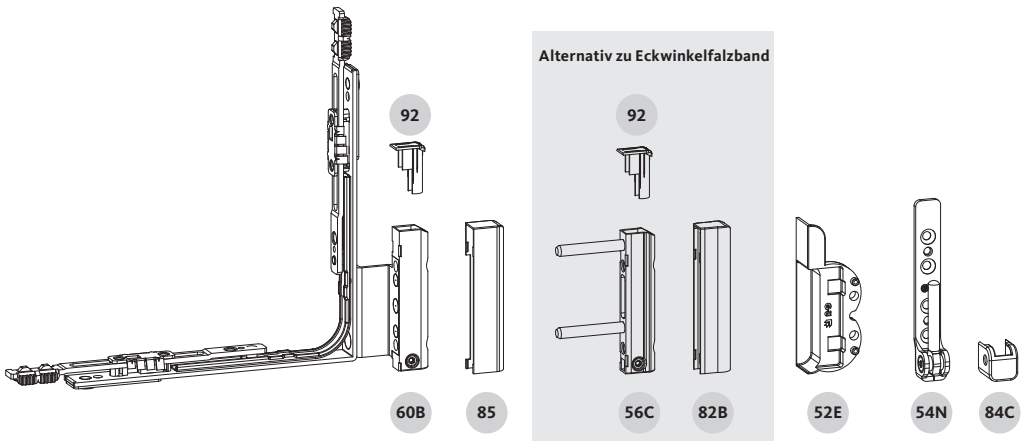

Geprüfte Tragfähigkeit der Beschläge

- **Max. 80 kg**
- Anwendungsdiagramm 0-47727
- Einbauzeichnung Bandseite 0-47639
- Einbauzeichnung Zentralverschluss 0-47302

UNI-JET M6/4 – Drehkippflügel Rundbogenfenster

Max. 80 kg Flügelgewicht

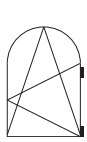

Rundbogenschere

Pos.	FFB [mm]	FFHR [mm]	Ü [mm]	System	VE	Bestellnummer	
						DIN links	DIN rechts
Nutlage 9 mm							
20	455–1250	470–2090	15	4/15-8	10	6-39334-15-L-1	6-39334-15-R-1
			18	4/18-9	10	6-39334-18-L-1	6-39334-18-R-1
Nutlage 13 mm							
20	455–1250	470–2090	18	4/18-13	10	6-39335-18-0-1	

Scherenlager Rundbogen

Bohrzapfen Ø 3 mm, L = 2,5 mm

Pos.	NL [mm]	Ü [mm]	System	VE	Bestellnummer
51J	9+13	15	4/15-8	100	6-39063-15-0-1
		18	4/18-9+13	100	6-39063-18-0-1

Scherenlagerstift

Pos.		VE	Bestellnummer
53C		100	9-50141-00-0-1

Eckwinkelfalzband – mit Drehhemmungsbremse

Pos.	NL [mm]	Ü [mm]	System	VE	Bestellnummer	
					DIN links	DIN rechts
60E	9	15	4/15-8	10	6-36888-15-L-1	6-36888-15-R-1
		18	4/18-9	10	6-36888-18-L-1	6-36888-18-R-1
	13	18	12/18-13	10	6-36889-18-L-1	6-36889-18-R-1

Einbohrband – ohne Drehhemmungsbremse [1]

Pos.	Bohrzapfen	VE	Bestellnummer
56C	Ø 6 mm, L = 37 mm	100	6-36180-03-0-1

Ecklager für Doppeltopf [1]

Pos.	NL [mm]	Ü [mm]	System	VE	Bestellnummer
54N	9+13	15	4/15-8	100	6-36875-00-0-1
		18	4/18-9		
		18	4/18-13		

Doppeltopf unten

Pos.	NL [mm]	Ü [mm]	System	VE	Bestellnummer	
					DIN links	DIN rechts
52E	9	15	4/15-8	100	9-39942-15-L-1	9-39942-15-R-1
		18	4/18-9	100	9-39942-18-L-1	9-39942-18-R-1
	13	18	4/18-13	100	9-44832-18-0-1	

Abdeckkappe Scherenband

Pos.		VE	Bestellnummer
80B		100	9-47796-01-0-1

Abdeckkappe Scherenlager Rundbogen

Pos.		VE	Bestellnummer
81D		100	9-50710-00-0-1

Abdeckkappe Eckwinkelfalzband

Pos.		VE	Bestellnummer	
			DIN links	DIN rechts
85		100	9-47782-00-L-1	9-47782-00-R-1

Abdeckkappe Einbohrband

Pos.		VE	Bestellnummer
82B		100	9-47783-01-0-1

Abdeckkappe Ecklager

Pos.		VE	Bestellnummer
84C		100	9-42683-00-0-1

Einstellkappe

Pos.		VE	Bestellnummer
92		100	9-47426-00-0-1

[1] Bei Einsatz von Ecklager und Einbohrband und bei Verwendung der Bohrlehre 6-38619-09-0-0 (NL 9) und 6-38619-13-0-0 (NL 13) muss eine bauseitige Unterlage 3,5 mm unten waagerecht in die Beschlagnut eingelegt werden.

Weitere Ausführungen und Oberflächen finden Sie im Kapitel Einzelteile ab Seite 412.

UNI-JET M6/4 – Drehflügel Rundbogenfenster

Max. 80 kg Flügelgewicht

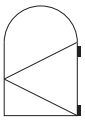

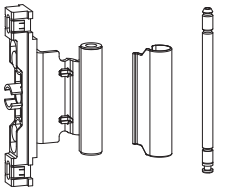

49B 80B 53C

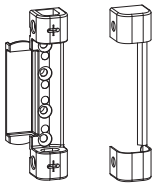

51J 81D

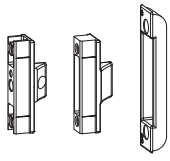

64B 64A 64C

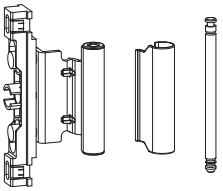

62B 80B 53

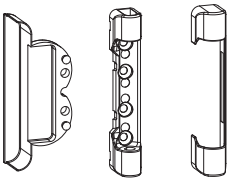

52G 51C 81B

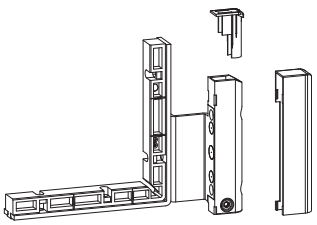

92 57F 83B

Alternativ zu Falzeckband

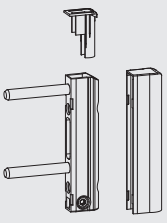

92 56C 82B

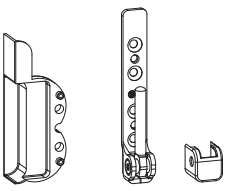

52E 54C 84C

Geprüfte Tragfähigkeit der Beschläge

- **Max. 80 kg**
- Anwendungsdiagramm 0-47727
- Einbauzeichnung Bandseite 0-47639
- Einbauzeichnung Zentralverschluss 0-47302

UNI-JET M6/4 – Drehflügel Rundbogenfenster

Max. 80 kg Flügelgewicht

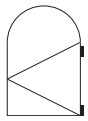

Drehflügelfalzband Rundbogen

Pos.	NL [mm]	Ü [mm]	System	VE	Bestellnummer
49B	9	15	4/15-8	50	6-40201-15-0-1
		18	4/18-9	50	6-40201-18-0-1
	13	18	4/18-13	50	6-40202-18-0-1

Scherenlager Rundbogen

Bohrzapfen Ø 3 mm, L = 2,5 mm

Pos.	NL [mm]	Ü [mm]	System	VE	Bestellnummer
51J	9+13	15	4/15-8	100	6-39063-15-0-1
		18	4/18-9+13	100	6-39063-18-0-1

Scherenlagerstift

Pos.		VE	Bestellnummer
53C		100	9-50141-00-0-1

Zwangsmittelverriegelung – verdeckt liegend

Pos.	Bezeichnung	VE	Bestellnummer
64B	Flügelteil – einstellbar	100	6-34229-00-0-1
64A	Flügelteil – nicht einstellbar	100	9-40564-00-0-1
64C	Rahmenteil	100	9-41504-00-0-1

Mittelband Drehflügel – mit Beschlagnut [2]

Pos.	NL [mm]	Ü [mm]	System	VE	Bestellnummer
62B	9	15	4/15-8	100	6-37041-15-0-1
		18	4/18-9	100	6-37041-18-0-1
	13	18	4/18-13	100	6-37042-18-0-1

Doppeltopf Mittelband

Pos.	NL [mm]	Ü [mm]	System	VE	Bestellnummer
52G	9	15	4/15-8	100	9-39533-15-0-1
		18	4/18-9	100	9-39533-18-0-1
	13	18	4/18-13	100	9-45061-18-0-1

Scherenlager für Doppeltopf

Pos.	NL [mm]	Ü [mm]	System	VE	Bestellnummer
51C	9+13	15	4/15-8	100	6-36026-00-0-1
		18	4/18-9		
		18	4/18-13		

Scherenlagerstift

Pos.		VE	Bestellnummer
53		100	9-48898-00-0-1

Falzeckband – ohne Drehhemmungsbremse – mit Beschlagnut

Pos.	NL [mm]	Ü [mm]	System	VE	Bestellnummer	
					DIN links	DIN rechts
57F	9	18	12/18-9	50	6-36118-18-L-1	6-36118-18-R-1
		20	12/20-9	50	6-36118-20-L-1	6-36118-20-R-1
	13	18	12/18-13	50	6-36120-18-L-1	6-36120-18-R-1
		20	12/20-13	50	6-36120-20-L-1	6-36120-20-R-1

Einbohrband – ohne Drehhemmungsbremse [1]

Pos.	Bohrzapfen	VE	Bestellnummer
56C	Ø 6 mm, L = 37 mm	100	6-36180-03-0-1

Ecklager für Doppeltopf [1]

Pos.	NL [mm]	Ü [mm]	System	VE	Bestellnummer
54N	9+13	15	4/15-8	100	6-36875-00-0-1
		18	4/18-9		
		18	4/18-13		

Doppeltopf unten

Pos.	NL [mm]	Ü [mm]	System	VE	Bestellnummer	
					DIN links	DIN rechts
52E	9	15	4/15-8	100	9-39942-15-L-1	9-39942-15-R-1
		18	4/18-9	100	9-39942-18-L-1	9-39942-18-R-1
	13	18	4/18-13	100	9-44832-18-0-1	

[1] Bei Einsatz von Ecklager und Einbohrband und bei Verwendung der Bohrlehre 6-38619-09-0-0 (NL 9) und 6-38619-13-0-0 (NL 13) muss eine bauseitige Unterlage 3,5 mm unten waagerecht in die Beschlagnut eingelegt werden.

[2] Ab FFHR 751 mm Mittelband Drehflügel einsetzen.

Weitere Ausführungen und Oberflächen finden Sie im Kapitel Einzelteile ab Seite 412.

UNI-JET M6/4 – Drehflügel Rundbogenfenster

Max. 80 kg Flügelgewicht

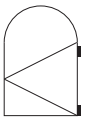

Abdeckkappe Scherenband

Pos.		VE	Bestellnummer
80B		100	9-47795-01-0-1

Abdeckkappe Scherenlager Rundbogen

Pos.		VE	Bestellnummer
81D		100	9-50710-00-0-1

Abdeckkappe Scherenlager

Pos.		VE	Bestellnummer
81B		100	9-47334-01-0-1

Abdeckkappe Falzeckband

Pos.		VE	Bestellnummer	
			DIN links	DIN rechts
83B		100	9-47782-00-L-1	9-47782-00-R-1

Abdeckkappe Einbohrband

Pos.		VE	Bestellnummer
82B		100	9-47783-01-0-1

Abdeckkappe Ecklager

Pos.		VE	Bestellnummer
84C		100	9-42683-00-0-1

Einstellkappe

Pos.		VE	Bestellnummer
92		100	9-47426-00-0-1

Weitere Ausführungen und Oberflächen finden Sie im Kapitel Einzelteile ab Seite 412.

UNI-JET M6/4 – Zubehör Bandseite

Scherenlager / Doppeltopf für Scherenlager / Scherenlagerstift

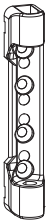

Scherenlager für Doppeltopf

Pos.	System	VE	Bestellnummer
51C	4/15-8	100	6-36026-00-0-1
	4/18-9		
	4/18-13		

- Kompatibel mit Bandseite M6/4 bis 130 kg Flügelgewicht.
- In Verbindung mit Doppeltopf oben (9-39941/9-44833) oder Doppeltopf Mittelband/Kippflügelband (9-39533/9-45061).
- Überschlagbündige Ausführung.
- Zu jedem Scherenlager ist ein Scherenlagerstift separat zu bestellen.
- Passende Abdeckkappe 9-47334-01 (siehe Seite 423).

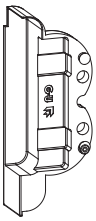

Doppeltopf oben

Pos.	System	VE	Bestellnummer	
			DIN links	DIN rechts
52C	4/15-8	100	9-39941-15-L-1	9-39941-15-R-1
	4/18-9	100	9-39941-18-L-1	9-39941-18-R-1
	4/18-13	100	9-44833-18-0-1	

- Kompatibel mit Bandseite M6/4 bis 130 kg Flügelgewicht.
- In Verbindung mit Scherenlager 6-36026-00.
- Doppeltopf (2 x Ø 34 x 6 mm).
- Verarbeitung am fertig geleimten Rahmen.
- Überschlagbündige Ausführung.

Scherenlagerstift

Pos.		VE	Bestellnummer
53		100	9-48898-00-0-1

- Kompatibel mit den Scherenlagern der Bandseiten D, M6 und S.
- Zu jedem Scherenlager ist ein Scherenlagerstift separat zu bestellen.

UNI-JET M6/4 – Zubehör Bandseite

Scherenlager / Scherenlagerstift

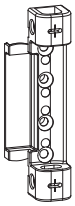

Scherenlager für Rundbogen

Pos.	System	VE	Bestellnummer
51J	4/15-8	100	6-39063-15-0-1
	4/18-9+13	100	6-39063-18-0-1

- Kompatibel mit Bandseite M6/4 bis 80 kg Flügelgewicht.
- Doppeltopf (2 x Ø 34 x 6 mm).
- Überschlagbündige Ausführung.
- Zu jedem Scherenlager ist ein Scherenlagerstift separat zu bestellen.
- Passende Abdeckkappe 9-50710-00 (siehe Seite 423).

Scherenlagerstift für Rundbogen

Pos.		VE	Bestellnummer
53C		100	9-50141-00-0-1

- Kompatibel mit den Scherenlagern für Rundbogen der Bandseiten D, M6 und S.
- Zu jedem Scherenlager ist ein Scherenlagerstift separat zu bestellen.

UNI-JET M6/4 – Zubehör Bandseite

Doppeltopf für Mittelband / Kippflügelband

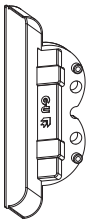

Doppeltopf Mittelband
Doppeltopf Kippflügelband

Pos.	System	VE	Bestellnummer
52G	4/15-8	100	9-39533-15-0-1
	4/18-9	100	9-39533-18-0-1
	4/18-13	100	9-45061-18-0-1

- Kompatibel mit Bandseite M6/4 bis 130 kg Flügelgewicht.
- In Verbindung mit Scherenlager 6-36026-00.
- Für Drehflügel und Kippflügel einsetzbar.
- Doppeltopf (2 x Ø 34 x 6 mm).
- Verarbeitung am fertig geleimten Rahmen und am losen Rahmenschenkel.

UNI-JET M6/4 – Zubehör Bandseite

Ecklager / Doppeltopf für Ecklager

Ecklager

Pos.	System	VE	Bestellnummer
54N	4/15-8	100	6-36875-00-0-1
	4/18-9		
	4/18-13		

- Kompatibel mit Bandseite M6/4 bis 100 kg Flügelgewicht.
- In Verbindung mit Doppeltopf unten M6/4 (9-39942/9-44832).
- Überschlagbündige Ausführung.
- Passende Abdeckkappe 9-42683-00 (siehe Seite 424).

Ecklager

Pos.	System	VE	Bestellnummer
54D	4/15-8	100	6-36875-01-0-1
	4/18-9		
	4/18-13		

- Kompatibel mit Bandseite M6/4 bis 130 kg Flügelgewicht.
- In Verbindung mit Doppeltopf unten M6/4 (9-39942/9-44832).
- Überschlagbündige Ausführung.
- Passende Abdeckkappe 9-42683-00 (siehe Seite 424).

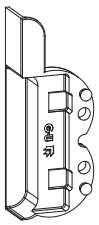

Doppeltopf unten

Pos.	System	VE	Bestellnummer	
			DIN links	DIN rechts
52E	4/15-8	100	9-39942-15-L-1	9-39942-15-R-1
	4/18-9	100	9-39942-18-L-1	9-39942-18-R-1
	4/18-13	100	9-44832-18-0-1	

- Kompatibel mit Bandseite M6/4 bis 130 kg Flügelgewicht.
- In Verbindung mit Ecklager 6-36875-00 (100 kg) und 6-36875-01 (130 kg).
- Doppeltopf (2 x Ø 34 x 6 mm).
- Verarbeitung am fertig geleimten Rahmen.
- Überschlagbündige Ausführung.

UNI-JET M6/4 – Zubehör Bandseite

Falzeckband – ohne Beschlagnut

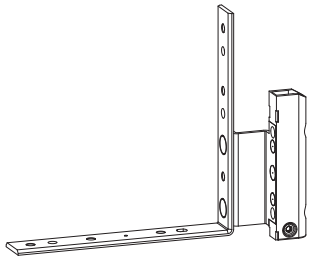

Falzeckband
ohne Drehhemmungsbremse

Pos.	System	VE	Bestellnummer	
			DIN links	DIN rechts
57I	4/15-8	50	6-36851-15-L-1	6-36851-15-R-1
	4/18-9+13	50	6-36851-18-L-1	6-36851-18-R-1

- Kompatibel mit Bandseite M6/4 bis 130 kg Flügelgewicht.
- Leichtes Einstellen ohne Kappenabnahme dank flexibler Einstellkappe (9-47426) am Falzeckband (siehe Seite 426).
- Passende Abdeckkappe 9-47782-00-L/R (siehe Seite 425).

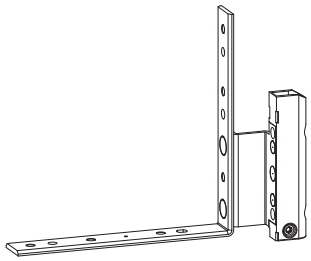

Falzeckband
mit Drehhemmungsbremse

Pos.	System	VE	Bestellnummer	
			DIN links	DIN rechts
57J	4/15-8	50	6-36853-15-L-1	6-36853-15-R-1
	4/18-9	50	6-36853-18-L-1	6-36853-18-R-1
	4/18-13	50	6-36854-18-L-1	6-36854-18-R-1

- Kompatibel mit Bandseite M6/4 bis 130 kg Flügelgewicht.
- Leichtes Einstellen ohne Kappenabnahme dank flexibler Einstellkappe (9-47426) am Falzeckband (siehe Seite 426).
- Einstellbare, verdeckte Drehhemmungsbremse verhindert, dass der Flügel (auch bei leichtem Luftzug) selbstständig zuläuft.
- Passende Abdeckkappe 9-47782-00-L/R (siehe Seite 425).

UNI-JET M6/4 – Zubehör Bandseite

Falzeckband – mit Beschlagnut

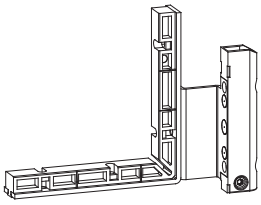

Falzeckband
ohne Drehhemmungsbremse

Pos.	System	VE	Bestellnummer	
			DIN links	DIN rechts
57F	4/15-8	50	6-36118-15-L-1	6-36118-15-R-1
	4/18-9	50	6-36118-18-L-1	6-36118-18-R-1
	4/18-13	50	6-36120-18-L-1	6-36120-18-R-1

- Kompatibel mit Bandseite M6/4 bis 130 kg Flügelgewicht.
- Leichtes Einstellen ohne Kappenabnahme dank flexibler Einstellkappe (9-47426) am Falzeckband (siehe Seite 426).
- Passende Abdeckkappe 9-47782-00-L/R (siehe Seite 425).

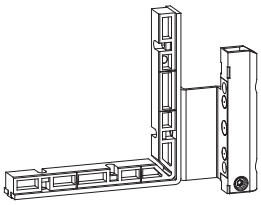

Falzeckband
mit Drehhemmungsbremse

Pos.	System	VE	Bestellnummer	
			DIN links	DIN rechts
57G	4/15-8	50	6-36121-15-L-1	6-36121-15-R-1
	4/18-9	50	6-36121-18-L-1	6-36121-18-R-1
	4/18-13	50	6-36122-18-L-1	6-36122-18-R-1

- Kompatibel mit Bandseite M6/4 bis 130 kg Flügelgewicht.
- Leichtes Einstellen ohne Kappenabnahme dank flexibler Einstellkappe (9-47426) am Falzeckband (siehe Seite 426).
- Einstellbare, verdeckte Drehhemmungsbremse verhindert, dass der Flügel (auch bei leichtem Luftzug) selbstständig zuläuft.
- Passende Abdeckkappe 9-47782-00-L/R (siehe Seite 425).

UNI-JET M6/4 – Zubehör Bandseite

Eckwinkelfalzband

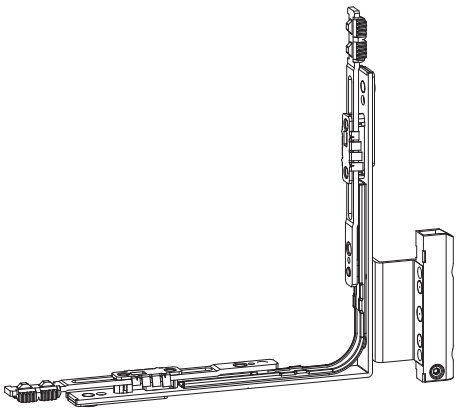

Eckwinkelfalzband
mit Drehhemmungsbremse

Pos.	System	VE	Bestellnummer	
			DIN links	DIN rechts
60E	4/15-8	100	6-36888-15-L-1	6-36888-15-R-1
	4/18-9	100	6-36888-18-L-1	6-36888-18-R-1
	4/18-13	100	6-36889-18-L-1	6-36889-18-R-1

- Kompatibel mit Bandseite M6/4 bis 100 kg Flügelgewicht.
- Das Eckwinkelfalzband vereint die Funktion von Falzeckband und Eckumlenkung. Die integrierte Eckumlenkung hat dabei die Funktion, die bandseitige Verriegelung unten über die Flügelecke zu führen.
- Für Schräg- und Rundbogenfenster.
- Geeignet für Flügel mit umlaufender 16-mm-Beschlagnut.
- Leichtes Einstellen ohne Kappenabnahme dank flexibler Einstellkappe (9-47426) am Falzeckband (siehe Seite 426).
- Einstellbare, verdeckte Drehhemmungsbremse verhindert, dass der Flügel (auch bei leichtem Luftzug) selbstständig zuläuft.
- Passende Abdeckkappe 9-47782-00-L/R (siehe Seite 425).

UNI-JET M6/4 – Zubehör Bandseite

Sonderlösung: höher gesetztes Falzeckband

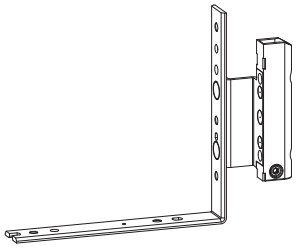

Höher gesetztes Falzeckband
ohne Beschlagnut – mit Drehhemmungsbremse

Pos.	System	VE	Bestellnummer	
			DIN links	DIN rechts
58B	4/15-8	50	6-36886-15-L-1	6-36886-15-R-1
	4/18-9+13	50	6-36886-18-L-1	6-36886-18-R-1

- Kompatibel mit Bandseite M6/4 bis 130 kg Flügelgewicht.
- Geeignet für barrierefreies Bauen, Balkontüren oder Schiebefaltanlagen mit niedriger Schwelle.
- Für Flügel ohne umlaufende 16-mm-Beschlagnut.
- Einstellbare, verdeckte Drehhemmungsbremse verhindert, dass der Flügel (auch bei leichtem Luftzug) selbstständig zuläuft.
- Passende Abdeckkappe 9-47782-00-L/R (siehe Seite 425).

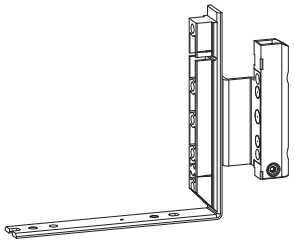

Höher gesetztes Falzeckband
mit seitlicher Beschlagnut – mit Drehhemmungsbremse

Pos.	System	VE	Bestellnummer	
			DIN links	DIN rechts
58C	4/18-13	50	6-36887-18-L-1	6-36887-18-R-1

- Kompatibel mit Bandseite M6/4 bis 130 kg Flügelgewicht.
- Geeignet für barrierefreies Bauen, Balkontüren oder Schiebefaltanlagen mit niedriger Schwelle.
- Für Flügel ohne unten laufende 16-mm-Beschlagnut.
- Einstellbare, verdeckte Drehhemmungsbremse verhindert, dass der Flügel (auch bei leichtem Luftzug) selbstständig zuläuft.
- Passende Abdeckkappe 9-47782-00-L/R (siehe Seite 425).

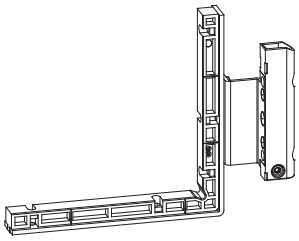

Höher gesetztes Falzeckband
mit Beschlagnut – mit Drehhemmungsbremse

Pos.	System	VE	Bestellnummer	
			DIN links	DIN rechts
58D	4/15-8	50	6-36884-15-L-1	6-36884-15-R-1
	4/18-9	50	6-36884-18-L-1	6-36884-18-R-1
	4/18-13	50	6-36885-18-L-1	6-36885-18-R-1

- Kompatibel mit Bandseite M6/4 bis 130 kg Flügelgewicht.
- Geeignet für barrierefreies Bauen, Balkontüren oder Schiebefaltanlagen mit niedriger Schwelle.
- Für Flügel mit umlaufender 16-mm-Beschlagnut.
- Einstellbare, verdeckte Drehhemmungsbremse verhindert, dass der Flügel (auch bei leichtem Luftzug) selbstständig zuläuft.
- Passende Abdeckkappe 9-47782-00-L/R (siehe Seite 425).

UNI-JET M6/4 – Zubehör Bandseite

Sonderlösung: keine Überschlagverschraubung über Eckband

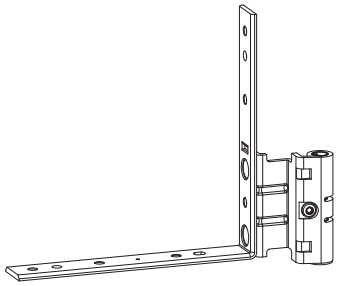

Falzeckband

ohne Beschlagnut – mit Drehhemmungsbremse

Pos.	System	VE	Bestellnummer	
			DIN links	DIN rechts
59B	4/15-8	50	6-38595-15-L-1	6-38595-15-R-1
	4/18-9	50	6-38595-18-L-1	6-38595-18-R-1
	4/18-13 [1]	50	6-39068-18-L-1	6-39068-18-R-1

[1] Geeignet für den Einsatz in Flügeln mit umlaufender 16-mm-Beschlagnut in Verbindung mit Füllstück Beschlagnut 9-29533.

- Kompatibel mit Bandseite M6/4 bis 130 kg Flügelgewicht.
- Sonder-Bandseitenlösung für Holzprofile mit z. B. zu niedriger Überschlaghöhe, um Standard-Falzeckbänder befestigen zu können.
- Verschraubung nur im Flügelfalz (nicht zusätzlich im Überschlag wie bei der Standard-Bandseite M6)
- Einstellbare, verdeckte Drehhemmungsbremse verhindert, dass der Flügel (auch bei leichtem Luftzug) selbstständig zuläuft.
- Passende Abdeckkappen 9-40487-00-L/R und 9-37725-00-L/R (siehe Seite 427).

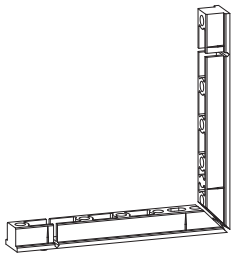

Füllstück Beschlagnut

für Falzeckband

Pos.	System	VE	Bestellnummer
59G	4/18-13	100	9-29533-00-0-1

- Kompatibel mit Bandseite M6/4 bis 130 kg Flügelgewicht.
- Geeignet für den Einsatz in Flügeln mit umlaufender 16-mm-Beschlagnut in Verbindung mit Falzeckband 6-39068.

UNI-JET M6/4 – Zubehör Bandseite

Sonderlösung: keine Überschlagverschraubung über Eckband

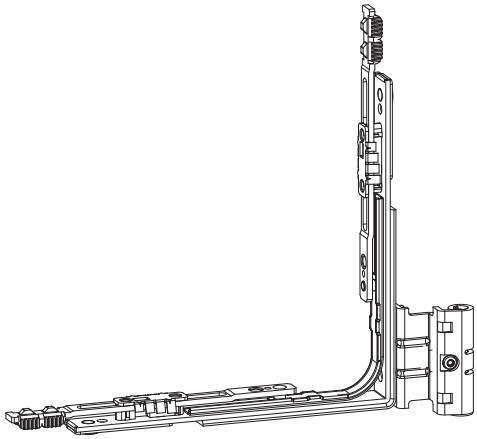

Eckwinkelfalzband
mit Drehhemmungsbremse

Pos.	System	VE	Bestellnummer	
			DIN links	DIN rechts
60F	4/15-8	10	6-39002-15-L-1	6-39002-15-R-1
	4/18-9	10	6-39002-18-L-1	6-39002-18-R-1
	4/18-13	10	6-39003-18-L-1	6-39003-18-R-1

- Kompatibel mit Bandseite M6/4 bis 100 kg Flügelgewicht.
- Sonder-Bandseitenlösung für Holzprofile mit z. B. zu niedriger Überschlaghöhe, um Standard-Falzeckbänder befestigen zu können.
- Verschraubung nur in der Beschlagnut (nicht zusätzlich im Überschlag wie bei der Standard-Bandseite M6).
- Das Eckwinkelfalzband vereint die Funktion von Falzeckband und Eckumlenkung. Die integrierte Eckumlenkung hat dabei die Funktion, die bandseitige Verriegelung unten über die Flügelecke zu führen.
- Für Schräg- und Rundbogenfenster.
- Geeignet für Flügel mit umlaufender 16-mm-Beschlagnut.
- Einstellbare, verdeckte Drehhemmungsbremse verhindert, dass der Flügel (auch bei leichtem Luftzug) selbstständig zuläuft.
- Passende Abdeckkappen 9-40487-00-L/R und 9-37725-00-L/R (siehe Seite 427).

UNI-JET M6/4 – Zubehör Bandseite

Abdeckkappen

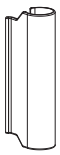

Abdeckkappe
für Scherenband

Pos.	Farben	GU Intern Ref.	Info	Bestellnummer
80B	Silber	1N (lackiert)	EV1	9-47796-01-0-1
	Neusilber	2N (lackiert)	EV2	9-47796-01-0-2
	Messing bedampft	3R (bedampft)	Messing bed.	9-47796-01-0-3
	Messingfarbig	3N (lackiert)	Messing farb.	9-47796-01-0-3N
	Mittelbronze	4N (lackiert)	UC3	9-47796-01-0-4
	Dunkelbraun	5X (eingefärbt)	UC5	9-47796-01-0-5
	Lehmbraun	54 (lackiert)	RAL 8003	9-47796-01-0-54
	Schwarz	6N (lackiert)	RAL 9005	9-47796-01-0-6
	Cremeweiß	7R (lackiert)	RAL 9001	9-47796-01-0-7R
	Verkehrsweiß	7X (eingefärbt)	RAL 9016	9-47796-01-0-7
	Niro-farbig	8X (lackiert)	Niro-farbig	9-47796-01-0-8
	Hellelfenbein	AN (lackiert)	RAL 1015	9-47796-01-0-AN
	Hellbraun	AM (lackiert)	F4 Hellbraun	9-47796-01-0-AM
	Titan	CL (lackiert)	Titan	9-47796-01-0-C
	Anthrazitgrau	DP (lackiert)	RAL 7016	9-47796-01-0-DP

- Verpackung: Abdeckkappen zu 100 Stück im Karton.
- Weitere Farben auf Anfrage erhältlich.

UNI-JET M6/4 – Zubehör Bandseite

Abdeckkappen

Abdeckkappe
für Scherenlager

Pos.	Farben	GU Intern Ref.	Info	Bestellnummer
81B	Silber	1N (lackiert)	EV1	9-47334-01-0-1
	Neusilber	2N (lackiert)	EV2	9-47334-01-0-2
	Messing bedampft	3R (bedampft)	Messing bed.	9-47334-01-0-3
	Messingfarbig	3N (lackiert)	Messing farb.	9-47334-01-0-3N
	Mittelbronze	4N (lackiert)	UC3	9-47334-01-0-4
	Dunkelbraun	5X (eingefärbt)	UC5	9-47334-01-0-5
	Lehmbraun	54 (lackiert)	RAL 8003	9-47334-01-0-54
	Schwarz	6N (lackiert)	RAL 9005	9-47334-01-0-6
	Cremeweiß	7R (lackiert)	RAL 9001	9-47334-01-0-7R
	Verkehrsweiß	7X (eingefärbt)	RAL 9016	9-47334-01-0-7
	Niro-farbig	8X (lackiert)	Niro-farbig	9-47334-01-0-8
	Hellelfenbein	AN (lackiert)	RAL 1015	9-47334-01-0-AN
	Hellbraun	AM (lackiert)	F4 Hellbraun	9-47334-01-0-AM
	Titan	CL (lackiert)	Titan	9-47334-01-0-C
	Anthrazitgrau	DP (lackiert)	RAL 7016	9-47334-01-0-DP

- Verpackung: Abdeckkappen zu 100 Stück im Karton.
- Weitere Farben auf Anfrage erhältlich.

Abdeckkappe
für Scherenlager Rundbogen

Pos.	Farben	GU Intern Ref.	Info	Bestellnummer
81D	Silber	1N (lackiert)	EV1	9-50710-00-0-1
	Neusilber	2N (lackiert)	EV2	9-50710-00-0-2
	Messing bedampft	3R (bedampft)	Messing bed.	9-50710-00-0-3
	Messingfarbig	3N (lackiert)	Messing farb.	9-50710-00-0-3N
	Mittelbronze	4N (lackiert)	UC3	9-50710-00-0-4
	Dunkelbraun	5X (eingefärbt)	UC5	9-50710-00-0-5
	Lehmbraun	54 (lackiert)	RAL 8003	9-50710-00-0-54
	Schwarz	6N (lackiert)	RAL 9005	9-50710-00-0-6
	Cremeweiß	7R (lackiert)	RAL 9001	9-50710-00-0-7R
	Verkehrsweiß	7X (eingefärbt)	RAL 9016	9-50710-00-0-7
	Niro-farbig	8X (lackiert)	Niro-farbig	9-50710-00-0-8
	Hellelfenbein	AN (lackiert)	RAL 1015	9-50710-00-0-AN
	Hellbraun	AM (lackiert)	F4 Hellbraun	9-50710-00-0-AM
	Titan	CL (lackiert)	Titan	9-50710-00-0-C
	Anthrazitgrau	DP (lackiert)	RAL 7016	9-50710-00-0-DP

- Verpackung: Abdeckkappen zu 100 Stück im Karton.
- Weitere Farben auf Anfrage erhältlich.

UNI-JET M6/4 – Zubehör Bandseite

Abdeckkappen

Abdeckkappe
für Ecklager

Pos.	Farben	GU Intern Ref.	Info	Bestellnummer
84C	Silber	1N (lackiert)	EV1	9-42683-00-0-1
	Neusilber	2N (lackiert)	EV2	9-42683-00-0-2
	Messing bedampft	3R (bedampft)	Messing bed.	9-42683-00-0-3
	Messingfarbig	3N (lackiert)	Messing farb.	9-42683-00-0-3N
	Mittelbronze	4N (lackiert)	UC3	9-42683-00-0-4
	Dunkelbraun	5X (eingefärbt)	UC5	9-42683-00-0-5
	Lehmbraun	54 (lackiert)	RAL 8003	9-42683-00-0-54
	Schwarz	6N (lackiert)	RAL 9005	9-42683-00-0-6
	Cremeweiß	7R (lackiert)	RAL 9001	9-42683-00-0-7R
	Verkehrsweiß	7X (eingefärbt)	RAL 9016	9-42683-00-0-7
	Niro-farbig	8X (lackiert)	Niro-farbig	9-42683-00-0-8
	Hellelfenbein	AN (lackiert)	RAL 1015	9-42683-00-0-AN
	Hellbraun	AM (lackiert)	F4 Hellbraun	9-42683-00-0-AM
	Titan	CL (lackiert)	Titan	9-42683-00-0-C
	Anthrazitgrau	DP (lackiert)	RAL 7016	9-42683-00-0-DP

- Verpackung: Abdeckkappen zu 100 Stück im Karton.
- Weitere Farben auf Anfrage erhältlich.

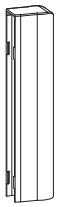

Abdeckkappe
für Einbohrband

Pos.	Farben	GU Intern Ref.	Info	Bestellnummer
82B	Silber	1N (lackiert)	EV1	9-47783-01-0-1
	Neusilber	2N (lackiert)	EV2	9-47783-01-0-2
	Messing bedampft	3R (bedampft)	Messing bed.	9-47783-01-0-3
	Messingfarbig	3N (lackiert)	Messing farb.	9-47783-01-0-3N
	Mittelbronze	4N (lackiert)	UC3	9-47783-01-0-4
	Dunkelbraun	5X (eingefärbt)	UC5	9-47783-01-0-5
	Lehmbraun	54 (lackiert)	RAL 8003	9-47783-01-0-54
	Schwarz	6N (lackiert)	RAL 9005	9-47783-01-0-6
	Cremeweiß	7R (lackiert)	RAL 9001	9-47783-01-0-7R
	Verkehrsweiß	7X (eingefärbt)	RAL 9016	9-47783-01-0-7
	Niro-farbig	8X (lackiert)	Niro-farbig	9-47783-01-0-8
	Hellelfenbein	AN (lackiert)	RAL 1015	9-47783-01-0-AN
	Hellbraun	AM (lackiert)	F4 Hellbraun	9-47783-01-0-AM
	Titan	CL (lackiert)	Titan	9-47783-01-0-C
	Anthrazitgrau	DP (lackiert)	RAL 7016	9-47783-01-0-DP

- Verpackung: Abdeckkappen zu 100 Stück im Karton.
- Weitere Farben auf Anfrage erhältlich.

UNI-JET M6/4 – Zubehör Bandseite

Abdeckkappen

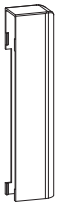

Abdeckkappe
für Falzeckband / Eckwinkelfalzband

Pos.	Farben	GU Intern Ref.	Info	Bestellnummer	
				DIN links	DIN links
83B 85	Silber	1N (lackiert)	EV1	9-47782-00-L-1	9-47782-00-R-1
	Neusilber	2N (lackiert)	EV2	9-47782-00-L-2	9-47782-00-R-2
	Messing bedampft	3R (bedampft)	Messing bed.	9-47782-00-L-3	9-47782-00-R-3
	Messingfarbig	3N (lackiert)	Messing farb.	9-47782-00-L-3N	9-47782-00-R-3N
	Mittelbronze	4N (lackiert)	UC3	9-47782-00-L-4	9-47782-00-R-4
	Dunkelbraun	5X (eingefärbt)	UC5	9-47782-00-L-5	9-47782-00-R-5
	Lehmbraun	54 (lackiert)	RAL 8003	9-47782-00-L-54	9-47782-00-R-54
	Schwarz	6N (lackiert)	RAL 9005	9-47782-00-L-6	9-47782-00-R-6
	Cremeweiß	7R (lackiert)	RAL 9001	9-47782-00-L-7R	9-47782-00-R-7R
	Verkehrsweiß	7X (eingefärbt)	RAL 9016	9-47782-00-L-7	9-47782-00-R-7
	Niro-farbig	8X (lackiert)	Niro-farbig	9-47782-00-L-8	9-47782-00-R-8
	Hellelfenbein	AN (lackiert)	RAL 1015	9-47782-00-L-AN	9-47782-00-R-AN
	Hellbraun	AM (lackiert)	F4 Hellbraun	9-47782-00-L-AM	9-47782-00-R-AM
	Titan	CL (lackiert)	Titan	9-47782-00-L-C	9-47782-00-R-C
	Anthrazitgrau	DP (lackiert)	RAL 7016	9-47782-00-L-DP	9-47782-00-R-DP

- Verpackung: Abdeckkappen zu 100 Stück im Karton.
- Weitere Farben auf Anfrage erhältlich.

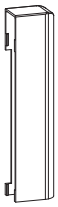

Sonder-Abdeckkappe
für Falzeckband / Eckwinkelfalzband

Pos.	Farben	GU Intern Ref.	Info	Bestellnummer	
				DIN links	DIN links
83G	Verkehrsweiß	7X (eingefärbt)	RAL 9016	9-51741-00-L-7	9-51741-00-R-7

- Für Überschläge mit geringer Höhe oder großem Kantenradius (z. B. ÜH = 16 mit R ≥ 3, ÜH = 18 mit R ≥ 5, ÜH = 20 mit R ≥ 8).
- Verpackung: Abdeckkappen zu 100 Stück im Karton.
- Weitere Farben auf Anfrage erhältlich.

UNI-JET M6/4 – Zubehör Bandseite

Einstellkappen

Einstellkappe

Pos.	Farben	GU Intern Ref.	Info	Bestellnummer
92	Silber	1N (lackiert)	EV1	9-47426-00-0-1
	Verkehrsweiß	7X (eingefärbt)	RAL 9016	9-47426-00-0-7

- Verpackung: Einstellkappen zu 100 Stück im Karton.
- Weitere Farben auf Anfrage erhältlich.

UNI-JET M6/4 – Zubehör Bandseite

Abdeckkappen

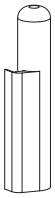

Abdeckkappe
für Falzeckband / Eckwinkelfalzband (langer Steg)

Pos.	Farben	GU Intern Ref.	Info	Bestellnummer	
				DIN links	DIN rechts
83D	Silber	1N (lackiert)	EV1	9-40487-00-L-1	9-40487-00-R-1
	Neusilber	2N (lackiert)	EV2	9-40487-00-L-2	9-40487-00-R-2
	Messing bedampft	3R (bedampft)	Messing bed.	9-40487-00-L-3	9-40487-00-R-3
	Messingfarbig	3N (lackiert)	Messing farb.	9-40487-00-L-3N	9-40487-00-R-3N
	Mittelbronze	4N (lackiert)	UC3	9-40487-00-L-4	9-40487-00-R-4
	Dunkelbraun	5X (eingefärbt)	UC5	9-40487-00-L-5	9-40487-00-R-5
	Lehmbraun	54 (lackiert)	RAL 8003	9-40487-00-L-54	9-40487-00-R-54
	Schwarz	6N (lackiert)	RAL 9005	9-40487-00-L-6	9-40487-00-R-6
	Cremeweiß	7R (lackiert)	RAL 9001	9-40487-00-L-7R	9-40487-00-R-7R
	Verkehrsweiß	7X (eingefärbt)	RAL 9016	9-40487-00-L-7	9-40487-00-R-7
	Hellelfenbein	AN (lackiert)	RAL 1015	9-40487-00-L-AN	9-40487-00-R-AN
	Hellbraun	AM (lackiert)	F4 Hellbraun	9-40487-00-L-AM	9-40487-00-R-AM
	Titan	CL (lackiert)	Titan	9-40487-00-L-C	9-40487-00-R-C
	Anthrazitgrau	DP (lackiert)	RAL 7016	9-40487-00-L-DP	9-40487-00-R-DP

- Sonder-Bandseitenlösung für Holzprofile mit z. B. zu niedriger Überschlaghöhe, um Standard-Falzeckbänder befestigen zu können.
- Diese Abdeckkappe ist mit langem Steg ausgestattet. Dadurch wird die Sichtfläche zwischen Überschlag und Falzeckband abgedeckt.
- Kompatibel mit
  – Falzeckband 6-38595
  – Eckwinkelfalzband 6-39002 / 6-39003
- Verpackung:
  Abdeckkappen zu 100 Stück im Karton.
- Weitere Farben auf Anfrage erhältlich.

Abdeckkappe
für Falzeckband / Eckwinkelfalzband (kurzer Steg)

Pos.	Farben	GU Intern Ref.	Info	Bestellnummer	
				DIN links	DIN rechts
83E	Silber	1N (lackiert)	EV1	9-37725-00-L-1	9-37725-00-R-1
	Neusilber	2N (lackiert)	EV2	9-37725-00-L-2	9-37725-00-R-2
	Messing bedampft	3R (bedampft)	Messing bed.	9-37725-00-L-3	9-37725-00-R-3
	Messingfarbig	3N (lackiert)	Messing farb.	9-37725-00-L-3N	9-37725-00-R-3N
	Dunkelbraun	5X (eingefärbt)	UC5	9-37725-00-L-5	9-37725-00-R-5
	Cremeweiß	7R (lackiert)	RAL 9001	9-37725-00-L-7R	9-37725-00-R-7R
	Verkehrsweiß	7X (eingefärbt)	RAL 9016	9-37725-00-L-7	9-37725-00-R-7
	Hellbraun	AM (lackiert)	F4 Hellbraun	9-37725-00-L-AM	9-37725-00-R-AM
	Titan	CL (lackiert)	Titan	9-37725-00-L-C	9-37725-00-R-C
	Anthrazitgrau	DP (lackiert)	RAL 7016	9-37725-00-L-DP	9-37725-00-R-DP

- Sonder-Bandseitenlösung für Holzprofile mit z. B. zu niedriger Überschlaghöhe, um Standard-Falzeckbänder befestigen zu können.
- Diese Abdeckkappe ist mit kurzem Steg ausgestattet und findet Verwendung, wenn das Falzeckband direkt am Überschlag anliegt.
- Kompatibel mit
  – Falzeckband 6-38595
  – Eckwinkelfalzband 6-39002 / 6-39003
- Verpackung:
  Abdeckkappen zu 100 Stück im Karton.
- Weitere Farben auf Anfrage erhältlich.

UNI-JET M6/4 – Zubehör Bandseite

Beutel Abdeckkappen

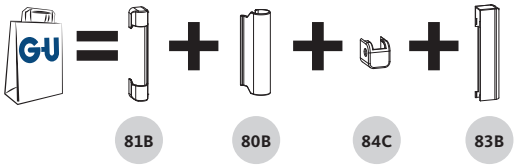

1 Satz Abdeckkappen im Polybeutel **K-18677-00-L/R-*** enthalten:

- 1 St. 9-47334-01-0-* (Scherenlager)
- 1 St. 9-47796-01-0-* (Scherenband)
- 1 St. 9-42683-00-0-* (Ecklager)
- 1 St. 9-47782-00-L/R-* (Falzeckband)

Beutel Abdeckkappen Bandseite
Drehkipp

Farben	GU Intern Ref.	Info	Bestellnummer	
			DIN links	DIN rechts
Silber	1N (lackiert)	EV1	K-18677-00-L-1	K-18677-00-R-1
Neusilber	2N (lackiert)	EV2	K-18677-00-L-2	K-18677-00-R-2
Messing bedampft	3R (bed.)	Messing bed.	K-18677-00-L-3	K-18677-00-R-3
Messingfarbig	3N (lackiert)	Messing farb.	K-18677-00-L-3N	K-18677-00-R-3N
Mittelbronze	4N (lackiert)	UC3	K-18677-00-L-4	K-18677-00-R-4
Dunkelbraun	5X (eing)	UC5	K-18677-00-L-5	K-18677-00-R-5
Cremeweiß	7R (lackiert)	RAL 9001	K-18677-00-L-7R	K-18677-00-R-7R
Verkehrsweiß	7X (eing)	RAL 9016	K-18677-00-L-7	K-18677-00-R-7
Hellbraun	AM (lackiert)	F4 Hellbraun	K-18677-00-L-AM	K-18677-00-R-AM
Titan	CL (lackiert)	Titan	K-18677-00-L-C	K-18677-00-R-C

- Verpackung: 1 Satz Abdeckkappen im Polybeutel. 100 Stück Polybeutel im Karton.
- Weitere Farben auf Anfrage erhältlich.

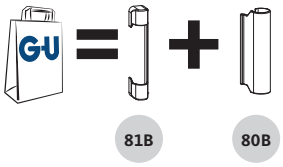

1 Satz Abdeckkappen im Polybeutel **K-18682-00-0-*** enthalten:

- 1 St. 9-47334-01-0-* (Scherenlager)
- 1 St. 9-47796-01-0-* (Scherenband)

Beutel Abdeckkappen Bandseite
Mittelband Drehflügel

Farben	GU Intern Ref.	Info	Bestellnummer
Silber	1N (lackiert)	EV1	K-18682-00-0-1
Neusilber	2N (lackiert)	EV2	K-18682-00-0-2
Messing bedampft	3R (bedampft)	Messing bed.	K-18682-00-0-3
Messingfarbig	3N (lackiert)	Messing farb.	K-18682-00-0-3N
Mittelbronze	4N (lackiert)	UC3	K-18682-00-0-4
Dunkelbraun	5X (eingefärbt)	UC5	K-18682-00-0-5
Cremeweiß	7R (lackiert)	RAL 9001	K-18682-00-0-7R
Verkehrsweiß	7X (eingefärbt)	RAL 9016	K-18682-00-0-7
Hellbraun	AM (lackiert)	F4 Hellbraun	K-18682-00-0-AM
Titan	CL (lackiert)	Titan	K-18682-00-0-C

- Verpackung: 1 Satz Abdeckkappen im Polybeutel. 100 Stück Polybeutel im Karton.
- Weitere Farben auf Anfrage erhältlich.

Inhaltsverzeichnis

UNI-JET S

Drehkippflügel / Kippdrehflügel – bis max. 130 kg Flügelgewicht	430
Drehflügel – bis max. 130 kg Flügelgewicht	434
Kippflügel – Griff oben waagerecht – bis max. 80 kg Flügelgewicht	436
Drehkippflügel – Schrägfenster – bis max. 100 kg Flügelgewicht	438
Drehkippflügel – Rundbogenfenster – bis max. 80 kg Flügelgewicht	440
Drehflügel – Rundbogenfenster – bis max. 80 kg Flügelgewicht	442
Zubehör Bandseite	444

UNI-JET S – Drehkippflügel / Kippdrehflügel

Max. 130 kg Flügelgewicht

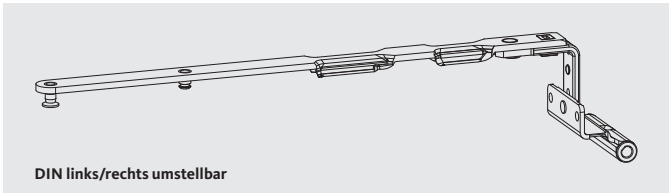

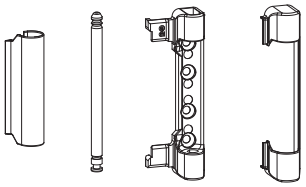

67A 67B 80A 53 51I 81A

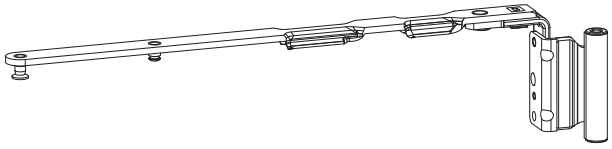

67A 67B

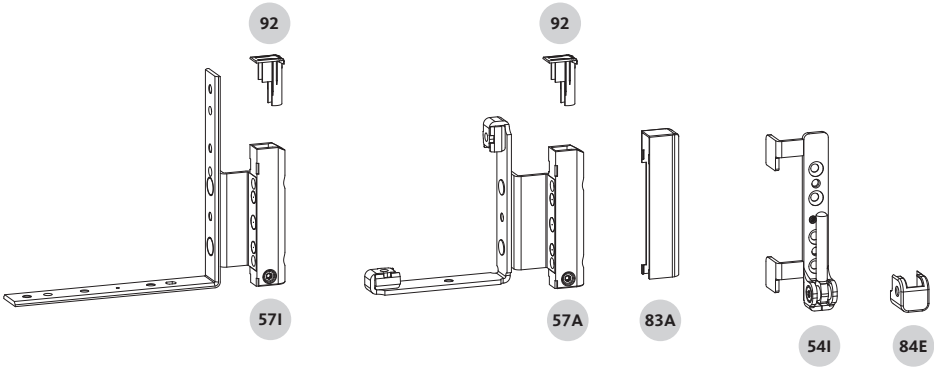

92 92 57I 57A 83A 54I 84E

Geprüfte Tragfähigkeit der Beschläge

- **Max. 130 kg**
- Anwendungsdiagramm 0-48956
- Einbauzeichnung Bandseite 0-46604

UNI-JET S – Drehkippflügel / Kippdrehflügel

Max. 130 kg Flügelgewicht

kg max. 130

Scherenarm Drehkipp

Pos.	FFB [mm]	Ü [mm]	System	VE	Bestellnummer		
					DIN links/rechts umstellbar	DIN links	DIN rechts
Nutlage 9 mm							
67A	280–500	18	12/18-9	10	6-39834-18-0-1	6-39834-18-L-1	6-39834-18-R-1
		20	12/20-9	10	6-39834-20-0-1	6-39834-20-L-1	6-39384-20-R-1
	501–750	18	12/18-9	10	6-39835-18-0-1	6-39835-18-L-1	6-39835-18-R-1
		20	12/20-9	10	6-39835-20-0-1	6-39835-20-L-1	6-39835-20-R-1
	751–1200	18	12/18-9	10	6-39836-18-0-1	6-39836-18-L-1	6-39836-18-R-1
		20	12/20-9	10	6-39836-20-0-1	6-39836-20-L-1	6-39836-20-R-1
	1201–1300 [1]	18	12/18-9	10	6-39837-18-0-1	6-39837-18-L-1	6-39837-18-R-1
		20	12/20-9	10	6-39837-20-0-1	6-39837-20-L-1	6-39837-20-R-1
	1201–1300 [2]	18	12/18-9	10	6-39836-18-0-1	6-39836-18-L-1	6-39836-18-R-1
		20	12/20-9	10	6-39836-20-0-1	6-39836-20-L-1	6-39836-20-R-1
	1301–1450 [3]	18	12/18-9	10	6-39836-18-0-1	6-39836-18-L-1	6-39836-18-R-1
		20	12/20-9	10	6-39836-20-0-1	6-39836-20-L-1	6-39836-20-R-1
	1451–1600 [3]	18	12/18-9	10	6-39837-18-0-1	6-39837-18-L-1	6-39837-18-R-1
		20	12/20-9	10	6-39837-20-0-1	6-39837-20-L-1	6-39837-20-R-1
Nutlage 13 mm							
67A	280–500	18	12/18-13	10	6-39838-18-0-1	6-39838-18-L-1	6-39838-18-R-1
		20	12/20-13	10	6-39838-20-0-1	6-39838-20-L-1	6-39838-20-R-1
	501–750	18	12/18-13	10	6-39839-18-0-1	6-39839-18-L-1	6-39839-18-R-1
		20	12/20-13	10	6-39839-20-0-1	6-39839-20-L-1	6-39839-20-R-1
	751–1200	18	12/18-13	10	6-39840-18-0-1	6-39840-18-L-1	6-39840-18-R-1
		20	12/20-13	10	6-39840-20-0-1	6-39840-20-L-1	6-39840-20-R-1
	1201–1300 [1]	18	12/18-13	10	6-39841-18-0-1	6-39841-18-L-1	6-39841-18-R-1
		20	12/20-13	10	6-39841-20-0-1	6-39841-20-L-1	6-39841-20-R-1
	1201–1300 [2]	18	12/18-13	10	6-39840-18-0-1	6-39840-18-L-1	6-39840-18-R-1
		20	12/20-13	10	6-39840-20-0-1	6-39840-20-L-1	6-39840-20-R-1
	1301–1450 [3]	18	12/18-13	10	6-39840-18-0-1	6-39840-18-L-1	6-39840-18-R-1
		20	12/20-13	10	6-39840-20-0-1	6-39840-20-L-1	6-39840-20-R-1
	1451–1600 [3]	18	12/18-13	10	6-39841-18-0-1	6-39841-18-L-1	6-39841-18-R-1
		20	12/20-13	10	6-39841-20-0-1	6-39841-20-L-1	6-39841-20-R-1

Zusatzschere

[1] Für Flügelgewichte ≤ 100 kg ohne Zusatzschere.

[2] Für Flügelgewichte > 100 kg mit Zusatzschere.

[3] Bei FFB 1301–1600 mm Zusatzschere verwenden.

Die Anwendungsbereiche zur Verwendung der Zusatzschere finden Sie in den Einbauzeichnungen 0-46684 (Grundsicherheit) bzw. 0-44966 (RC2) oder auf Seite 203 im Katalog.

UNI-JET S – Drehkippflügel / Kippdrehflügel

Max. 130 kg Flügelgewicht

Scherenarm Kippdreh

Pos.	FFB [mm]	Ü [mm]	System	VE	Bestellnummer		
					DIN links/rechts umstellbar	DIN links	DIN rechts
Nutlage 9 mm							
67B	280–500	18	12/18-9	10	6-39137-18-0-1	6-39137-18-L-1	6-39137-18-R-1
		20	12/20-9	10	6-39137-20-0-1	6-39137-20-L-1	6-39137-20-R-1
	501–750	18	12/18-9	10	6-39138-18-0-1	6-39138-18-L-1	6-39138-18-R-1
		20	12/20-9	10	6-39138-20-0-1	6-39138-20-L-1	6-39138-20-R-1
	751–1200	18	12/18-9	10	6-39139-18-0-1	6-39139-18-L-1	6-39139-18-R-1
		20	12/20-9	10	6-39139-20-0-1	6-39139-20-L-1	6-39139-20-R-1
	1201–1300 [1]	18	12/18-9	10	6-39140-18-0-1	6-39140-18-L-1	6-39140-18-R-1
		20	12/20-9	10	6-39140-20-0-1	6-39140-20-L-1	6-39140-20-R-1
	1201–1300 [2]	18	12/18-9	10	6-39139-18-0-1	6-39139-18-L-1	6-39139-18-R-1
		20	12/20-9	10	6-39139-20-0-1	6-39139-20-L-1	6-39139-20-R-1
	1301–1450 [3]	18	12/18-9	10	6-39139-18-0-1	6-39139-18-L-1	6-39139-18-R-1
		20	12/20-9	10	6-39139-20-0-1	6-39139-20-L-1	6-39139-20-R-1
	1451–1600 [3]	18	12/18-9	10	6-39140-18-0-1	6-39140-18-L-1	6-39140-18-R-1
		20	12/20-9	10	6-39140-20-0-1	6-39140-20-L-1	6-39140-20-R-1
Nutlage 13 mm							
67B	280–500	18	12/18-13	10	6-39141-18-0-1	6-39141-18-L-1	6-39141-18-R-1
		20	12/20-13	10	6-39141-20-0-1	6-39141-20-L-1	6-39141-20-R-1
	501–750	18	12/18-13	10	6-39142-18-0-1	6-39142-18-L-1	6-39142-18-R-1
		20	12/20-13	10	6-39142-20-0-1	6-39142-20-L-1	6-39142-20-R-1
	751–1200	18	12/18-13	10	6-39143-18-0-1	6-39143-18-L-1	6-39143-18-R-1
		20	12/20-13	10	6-39143-20-0-1	6-39143-20-L-1	6-39143-20-R-1
	1201–1300 [1]	18	12/18-13	10	6-39144-18-0-1	6-39144-18-L-1	6-39144-18-R-1
		20	12/20-13	10	6-39144-20-0-1	6-39144-20-L-1	6-39144-20-R-1
	1201–1300 [2]	18	12/18-13	10	6-39143-18-0-1	6-39143-18-L-1	6-39143-18-R-1
		20	12/20-13	10	6-39143-20-0-1	6-39143-20-L-1	6-39143-20-R-1
	1301–1450 [3]	18	12/18-13	10	6-39143-18-0-1	6-39143-18-L-1	6-39143-18-R-1
		20	12/20-13	10	6-39143-20-0-1	6-39143-20-L-1	6-39143-20-R-1
	1451–1600 [3]	18	12/18-13	10	6-39144-18-0-1	6-39144-18-L-1	6-39144-18-R-1
		20	12/20-13	10	6-39144-20-0-1	6-39144-20-L-1	6-39144-20-R-1

Zusatzschere

[1] Für Flügelgewichte ≤ 100 kg ohne Zusatzschere.

[2] Für Flügelgewichte > 100 kg mit Zusatzschere.

[3] Bei FFB 1301–1600 mm Zusatzschere verwenden.

Die Anwendungsbereiche zur Verwendung der Zusatzschere finden Sie in den Einbauzeichnungen 0-46684 (Grundsicherheit) bzw. 0-44966 (RC2) oder auf Seite 203 im Katalog.

UNI-JET S – Drehkippflügel / Kippdrehflügel

Max. 130 kg Flügelgewicht

Scherenlager

Pos.	NL [mm]	Ü [mm]	System	VE	Bestellnummer
51I	9+13	18	12/18-9+13	100	6-36026-18-0-1
		20	12/20-9+13	100	6-36026-20-0-1

Scherenlagerstift

Pos.		VE	Bestellnummer
53		100	9-48898-00-0-1

Falzeckband – ohne Drehhemmungsbremse – ohne Beschlagnut

Pos.	NL [mm]	Ü [mm]	System	VE	Bestellnummer	
					DIN links	DIN rechts
57I	9+13	18	12/18-9+13	50	6-36893-18-L-1	6-36893-18-R-1
	9+13	20	12/20-9+13	50	6-36893-20-L-1	6-36893-20-R-1

Falzeckband – ohne Drehhemmungsbremse – mit Beschlagnut

Pos.	NL [mm]	Ü [mm]	System	VE	Bestellnummer	
					DIN links	DIN rechts
57A	9	18	12/18-9	50	6-36138-18-L-1	6-36138-18-R-1
		20	12/20-9	50	6-36138-20-L-1	6-36138-20-R-1
	13	18	12/18-13	50	6-36139-18-L-1	6-36139-18-R-1
		20	12/20-13	50	6-36139-20-L-1	6-36139-20-R-1

Ecklager

Pos.	NL [mm]	Ü [mm]	System	VE	Bestellnummer	
					DIN links	DIN rechts
54I	9+13	18	12/18-9+13	100	6-37531-18-L-1	6-37531-18-R-1
		20	12/20-9+13	100	6-37531-20-L-1	6-37531-20-R-1

Abdeckkappe Scherenband

Pos.		VE	Bestellnummer
80A		100	9-47795-01-0-1

Abdeckkappe Scherenlager

Pos.		VE	Bestellnummer
81A		100	9-47334-02-0-1

Abdeckkappe Falzeckband

Pos.		VE	Bestellnummer	
			DIN links	DIN rechts
83A		100	9-47782-00-L-1	9-47782-00-R-1

Abdeckkappe Ecklager

Pos.		VE	Bestellnummer	
			DIN links	DIN rechts
84E		100	9-42683-00-L-1	9-42683-00-R-1

Einstellkappe

Pos.		VE	Bestellnummer
92		100	9-47426-00-0-1

Weitere Ausführungen und Oberflächen finden Sie im Kapitel Einzelteile ab Seite 444.

UNI-JET S – Drehflügel

Max. 130 kg Flügelgewicht

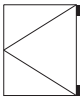

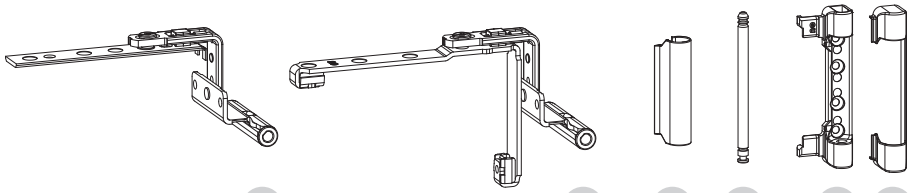

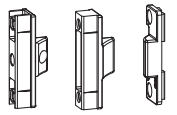

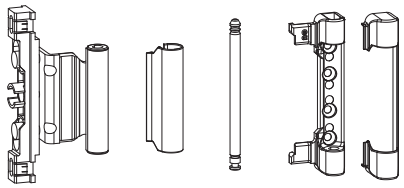

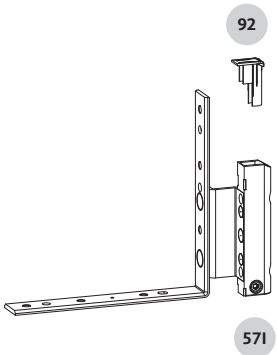

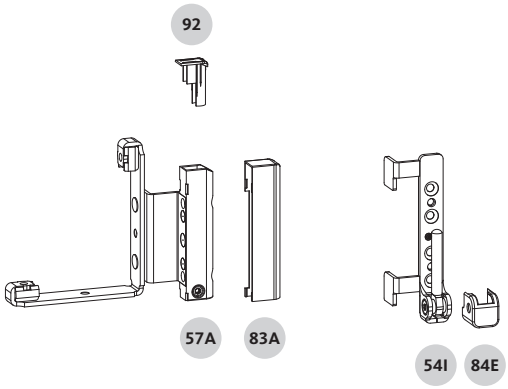

Geprüfte Tragfähigkeit der Beschläge

- **Max. 130 kg**
- Anwendungsdiagramm 0-48956
- Einbauzeichnung Bandseite 0-46604

UNI-JET S – Drehflügel

Max. 130 kg Flügelgewicht

max. 130

Drehflügelband – ohne Beschlagnut

Pos.	NL [mm]	Ü [mm]	System	VE	Bestellnummer
61M	9+13	18	12/18-9+13	50	6-39150-18-0-1
		20	12/20-9+13	50	6-39150-20-0-1

Drehflügelband – mit umlaufender Beschlagnut

Pos.	NL [mm]	Ü [mm]	System	VE	Bestellnummer
61K	9	18	12/18-9	50	6-39147-18-0-1
		20	12/20-9	50	6-39147-20-0-1
	13	18	12/18-13	50	6-39148-18-0-1
		20	12/20-13	50	6-39148-20-0-1

Scherenlager

Pos.	NL [mm]	Ü [mm]	System	VE	Bestellnummer
51I	9+13	18	12/18-9+13	100	6-36026-18-0-1
		20	12/20-9+13	100	6-36026-20-0-1

Scherenlagerstift

Pos.		VE	Bestellnummer
53		100	9-48898-00-0-1

Zwangsmittelverriegelung – verdeckt liegend

Pos.	Beschreibung	VE	Bestellnummer	
			NL 9 mm	NL 13 mm
Flügelteil, einstellbar				
64B		100	6-34229-00-0-1	
Flügelteil, nicht einstellbar				
64A	mit Beschlagnut	100	9-40564-00-0-1	
	ohne Beschlagnut	100	9-40874-00-0-1	
Rahmenteile				
64C	glatter Falz 18 x 8 mm	100	9-40872-00-0-1	–
	glatter Falz 20 x 8 mm	100	9-40872-20-0-1	–
	glatter Falz 24 x 8 mm	100	–	9-41850-00-0-1
	glatter Falz 30 x 8 mm	100	–	9-41850-30-0-1

Weitere profilspezifische Rahmenbauteile ab Seite 485.

Mittelband Drehflügel – ohne Beschlagnut [1]

Pos.	NL [mm]	Ü [mm]	System	VE	Bestellnummer
62E	9+13	18	12/18-9+13	100	6-36844-18-0-1
		20	12/20-9+13	100	6-36844-20-0-1

Mittelband Drehflügel – mit Beschlagnut [1]

Pos.	NL [mm]	Ü [mm]	System	VE	Bestellnummer
62D	9	18	12/18-9	100	6-36841-18-0-1
		20	12/20-9	100	6-36841-20-0-1
	13	18	12/18-13	100	6-36842-18-0-1
		20	12/20-13	100	6-36842-20-0-1

Falzeckband – ohne Drehhemmungsbremse – ohne Beschlagnut

Pos.	NL [mm]	Ü [mm]	System	VE	Bestellnummer	
					DIN links	DIN rechts
57I	9+13	18	12/18-9+13	50	6-36893-18-L-1	6-36893-18-R-1
	9+13	20	12/20-9+13	50	6-36893-20-L-1	6-36893-20-R-1

Falzeckband – ohne Drehhemmungsbremse – mit Beschlagnut

Pos.	NL [mm]	Ü [mm]	System	VE	Bestellnummer	
					DIN links	DIN rechts
57A	9	18	12/18-9	50	6-36138-18-L-1	6-36138-18-R-1
		20	12/20-9	50	6-36138-20-L-1	6-36138-20-R-1
	13	18	12/18-13	50	6-36139-18-L-1	6-36139-18-R-1
		20	12/20-13	50	6-36139-20-L-1	6-36139-20-R-1

Ecklager

Pos.	NL [mm]	Ü [mm]	System	VE	Bestellnummer	
					DIN links	DIN rechts
54I	9+13	18	12/18-9+13	100	6-37531-18-L-1	6-37531-18-R-1
		20	12/20-9+13	100	6-37531-20-L-1	6-37531-20-R-1

Abdeckkappe Scherenband

Pos.		VE	Bestellnummer
80A		100	9-47795-01-0-1

Abdeckkappe Scherenlager

Pos.		VE	Bestellnummer
81A		100	9-47334-02-0-1

Abdeckkappe Falzeckband

Pos.		VE	Bestellnummer	
			DIN links	DIN rechts
83A		100	9-47782-00-L-1	9-47782-00-R-1

Abdeckkappe Ecklager

Pos.		VE	Bestellnummer	
			DIN links	DIN rechts
84E		100	9-42683-00-L-1	9-42683-00-R-1

Einstellkappe

Pos.		VE	Bestellnummer
92		100	9-47426-00-0-1

[1] Ab FFH 751 mm Mittelband Drehflügel einsetzen.

Weitere Ausführungen und Oberflächen finden Sie im Kapitel Einzelteile ab Seite 444.

UNI-JET S – Kippflügel – Griff oben waagerecht

Max. 80 kg Flügelgewicht

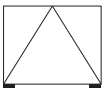

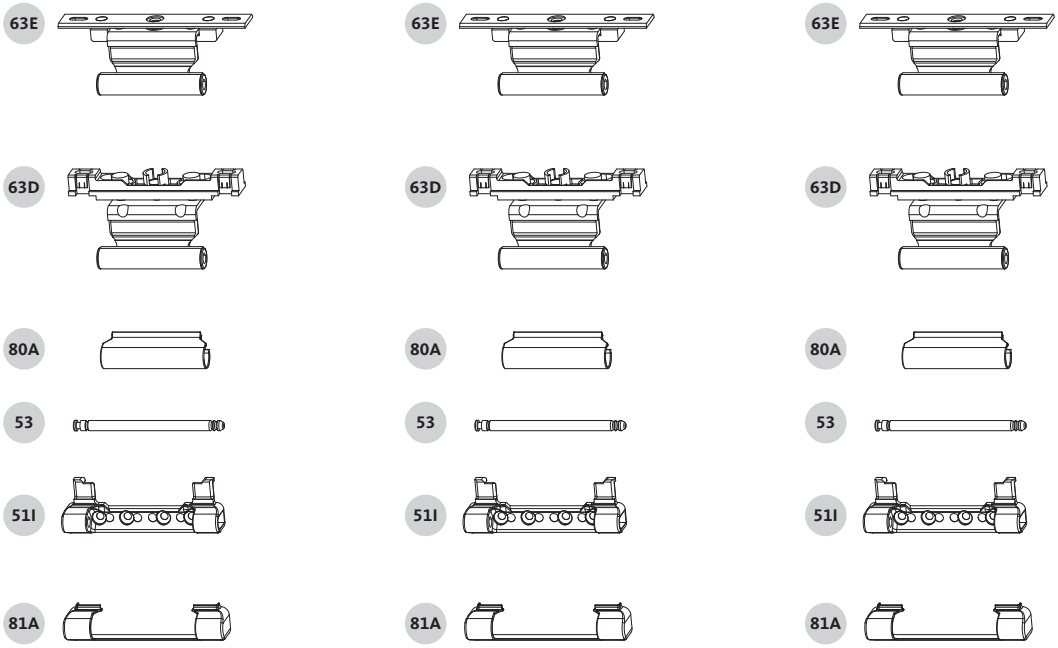

Geprüfte Tragfähigkeit der Beschläge

- **Max. 80 kg**
- Anwendungsdiagramm 0-46854

UNI-JET S – Kippflügel – Griff oben waagerecht

Max. 80 kg Flügelgewicht

max. 80

Kippflügelband – ohne Beschlagnut [1]

Pos.	NL [mm]	Ü [mm]	System	VE	Bestellnummer
63E	9+13	18	12/18-9+13	100	6-36845-18-0-1
		20	12/20-9+13	100	6-36845-20-0-1

Kippflügelband – mit Beschlagnut [1]

Pos.	NL [mm]	Ü [mm]	System	VE	Bestellnummer
63D	9	18	12/18-9	100	6-36838-18-0-1
		20	12/20-9	100	6-36838-20-0-1
	13	18	12/18-13	100	6-36839-18-0-1
		20	12/20-13	100	6-36839-20-0-1

Scherenlager

Pos.	NL [mm]	Ü [mm]	System	VE	Bestellnummer
51I	9+13	18	12/18-9+13	100	6-36026-18-0-1
		20	12/20-9+13	100	6-36026-20-0-1

Scherenlagerstift

Pos.		VE	Bestellnummer
53		100	9-48898-00-0-1

Abdeckkappe Scherenband

Pos.		VE	Bestellnummer
80A		100	9-47795-01-0-1

Abdeckkappe Scherenlager

Pos.		VE	Bestellnummer
81A		100	9-47334-02-0-1

[1] FFB ‹ 1200 mm, 2 Stück Kippflügelbänder.
FFB › 1201 mm, 3 Stück Kippflügelbänder.
Siehe Einbauzeichnung 0-46794.

Weitere Ausführungen und Oberflächen finden Sie im Kapitel Einzelteile ab Seite 444.

UNI-JET S – Drehkippflügel Schrägfenster

Max. 100 kg Flügelgewicht

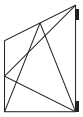

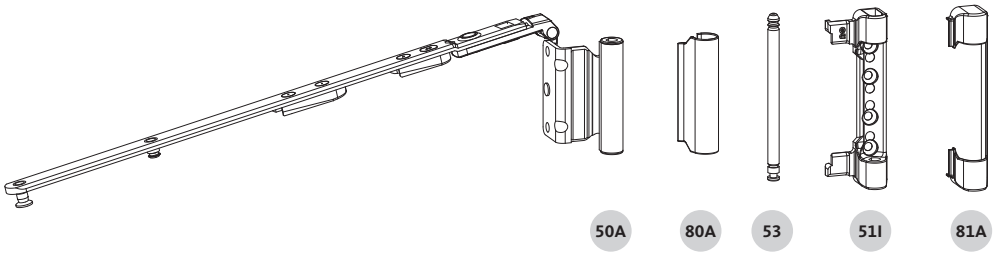

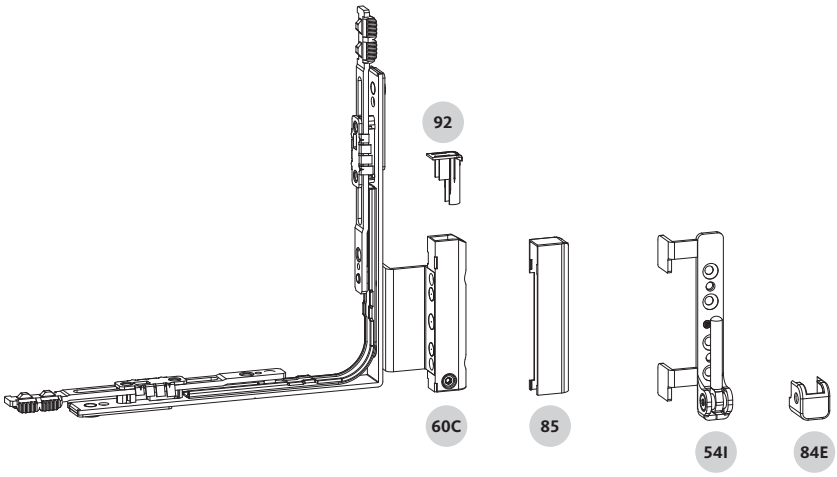

Geprüfte Tragfähigkeit der Beschläge

- **Max. 100 kg**
- Anwendungsdiagramme 0-45877, 0-45878, 0-45879, 0-45880
- Einbauzeichnung Bandseite 0-46742

UNI-JET S – Drehkippflügel Schrägfenster

Max. 100 kg Flügelgewicht

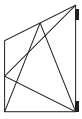

Scherenarm Schrägfenster

Pos.	FFB [mm]	Ü [mm]	System	VE	Bestellnummer
Nutlage 9 mm					
50A	410–510	18	12/18-9	10	6-36818-18-0-1
		20	12/20-9	10	6-36818-20-0-1
	511–760	18	12/18-9	10	6-36819-18-0-1
		20	12/20-9	10	6-36819-20-0-1
	761–1210	18	12/18-9	10	6-36820-18-0-1
		20	12/20-9	10	6-36820-20-0-1
	1211–1460	18	12/18-9	10	6-36821-18-0-1
		20	12/20-9	10	6-36821-20-0-1
Nutlage 13 mm					
50A	410–510	18	12/18-13	10	6-36822-18-0-1
		20	12/20-13	10	6-36822-20-0-1
	511–760	18	12/18-13	10	6-36823-18-0-1
		20	12/20-13	10	6-36823-20-0-1
	761–1210	18	12/18-13	10	6-36824-18-0-1
		20	12/20-13	10	6-36824-20-0-1
	1211–1460	18	12/18-13	10	6-36825-18-0-1
		20	12/20-13	10	6-36825-20-0-1

Scherenlager

Pos.	NL [mm]	Ü [mm]	System	VE	Bestellnummer
51I	9+13	18	12/18-9+13	100	6-36026-18-0-1
		20	12/20-9+13	100	6-36026-20-0-1

Scherenlagerstift

Pos.		VE	Bestellnummer
53		100	9-48898-00-0-1

Eckwinkelfalzband – mit Drehhemmungsbremse

Pos.	NL [mm]	Ü [mm]	System	VE	Bestellnummer	
					DIN links	DIN rechts
60C	9	18	12/18-9	10	6-36890-18-L-1	6-36890-18-R-1
		20	12/20-9	10	6-36890-20-L-1	6-36890-20-R-1
	13	18	12/18-13	10	6-36891-18-L-1	6-36891-18-R-1
		20	12/20-13	10	6-36891-20-L-1	6-36891-20-R-1

Ecklager

Pos.	NL [mm]	Ü [mm]	System	VE	Bestellnummer	
					DIN links	DIN rechts
54I	9+13	18	12/18-9+13	100	6-37531-18-L-1	6-37531-18-R-1
		20	12/20-9+13	100	6-37531-20-L-1	6-37531-20-R-1

Abdeckkappe Scherenband

Pos.		VE	Bestellnummer
80A		100	9-47795-01-0-1

Abdeckkappe Scherenlager

Pos.		VE	Bestellnummer
81A		100	9-47334-02-0-1

Abdeckkappe Eckwinkelfalzband

Pos.		VE	Bestellnummer	
			DIN links	DIN rechts
85		100	9-47782-00-L-1	9-47782-00-R-1

Abdeckkappe Ecklager

Pos.		VE	Bestellnummer	
			DIN links	DIN rechts
84E		100	9-42683-00-L-1	9-42683-00-R-1

Einstellkappe

Pos.		VE	Bestellnummer
92		100	9-47426-00-0-1

Weitere Ausführungen und Oberflächen finden Sie im Kapitel Einzelteile ab Seite 444.

UNI-JET S – Drehkippflügel Rundbogenfenster

Max. 80 kg Flügelgewicht

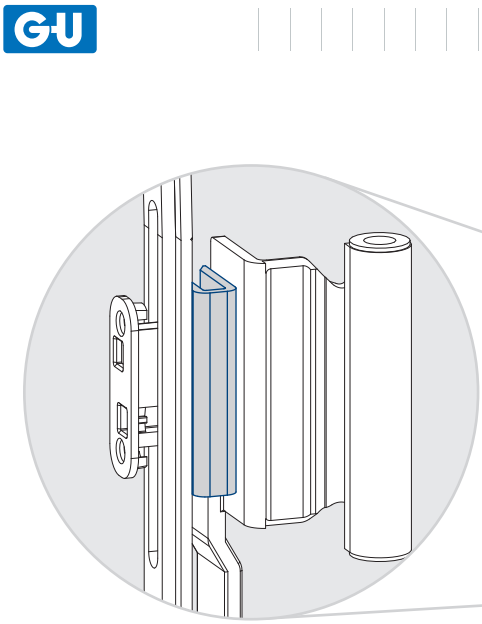

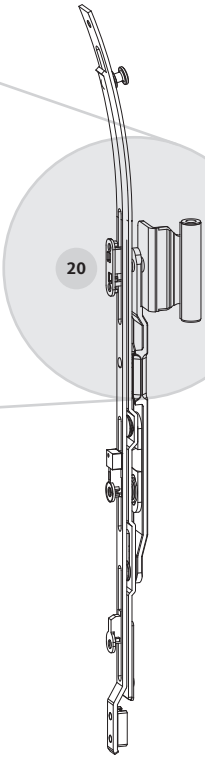

Der C-Bügel ist in der Verpackungseinheit der Rundbogenschere enthalten und muss zwingend am Scherenstulp auf Höhe des Scherenbandes montiert werden.

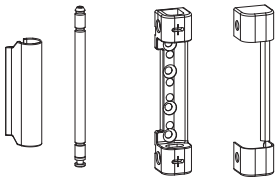

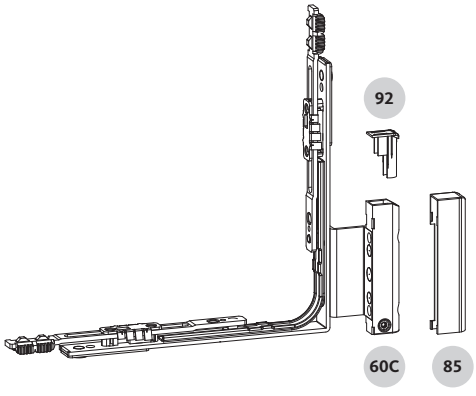

Alternativ zu Eckwinkelfalzband

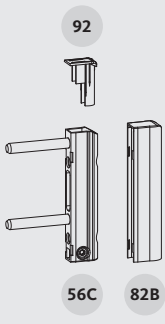

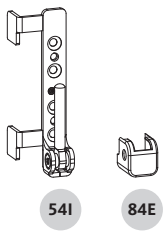

Geprüfte Tragfähigkeit der Beschläge

- **Max. 80 kg**
- Anwendungsdiagramm 0-47727
- Einbauzeichnung Bandseite 0-47637
- Einbauzeichnung Zentralverschluss 0-47299

UNI-JET S – Drehkippflügel Rundbogenfenster

Max. 80 kg Flügelgewicht

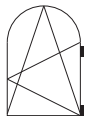

Rundbogenschere

Pos.	FFB [mm]	FFHR [mm]	Ü [mm]	System	VE	Bestellnummer
Nutlage 9 mm						
20	455–1250	470–2090	18	12/18-9	10	6-39336-18-0-1
			20	12/20-9	10	6-39336-20-0-1
Nutlage 13 mm						
20	455–1250	470–2090	18	12/18-13	10	6-39337-18-0-1
			20	12/20-13	10	6-39337-20-0-1

Scherenlager Rundbogen

Pos.	Bohrzapfen	VE	Bestellnummer
51J	Ø 3 mm, L = 2,5 mm	100	6-39063-03-0-1

Scherenlagerstift

Pos.		VE	Bestellnummer
53C		100	9-50141-00-0-1

Eckwinkelfalzband – mit Drehhemmungsbremse

Pos.	NL [mm]	Ü [mm]	System	VE	Bestellnummer	
					DIN links	DIN rechts
60C	9	18	12/18-9	10	6-36890-18-L-1	6-36890-18-R-1
		20	12/20-9	10	6-36890-20-L-1	6-36890-20-R-1
	13	18	12/18-13	10	6-36891-18-L-1	6-36891-18-R-1
		20	12/20-13	10	6-36891-20-L-1	6-36891-20-R-1

Einbohrband – ohne Drehhemmungsbremse

Pos.	Bohrzapfen	VE	Bestellnummer
56C	Ø 6 mm, L = 37 mm	100	6-36180-03-0-1

Ecklager

Pos.	NL [mm]	Ü [mm]	System	VE	Bestellnummer	
					DIN links	DIN rechts
54I	9+13	18	12/18-9+13	100	6-37531-18-L-1	6-37531-18-R-1
		20	12/20-9+13	100	6-37531-20-L-1	6-37531-20-R-1

Abdeckkappe Scherenband

Pos.		VE	Bestellnummer
80A		100	9-47795-01-0-1

Abdeckkappe Scherenlager Rundbogen

Pos.		VE	Bestellnummer
81D		100	9-50710-00-0-1

Abdeckkappe Eckwinkelfalzband

Pos.		VE	Bestellnummer	
			DIN links	DIN rechts
85		100	9-47782-00-L-1	9-47782-00-R-1

Abdeckkappe Einbohrband

Pos.		VE	Bestellnummer
82B		100	9-47783-01-0-1

Abdeckkappe Ecklager

Pos.		VE	Bestellnummer	
			DIN links	DIN rechts
84E		100	9-42683-00-L-1	9-42683-00-R-1

Einstellkappe

Pos.		VE	Bestellnummer
92		100	9-47426-00-0-1

Weitere Ausführungen und Oberflächen finden Sie im Kapitel Einzelteile ab Seite 444.

UNI-JET S – Drehflügel Rundbogenfenster

Max. 80 kg Flügelgewicht

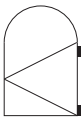

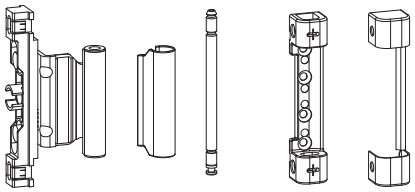

49A 80A 53C 51J 81D

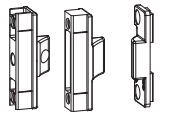

64B 64A 64C

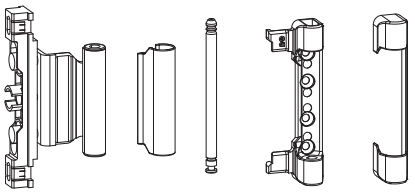

62D 80A 53 51I 81A

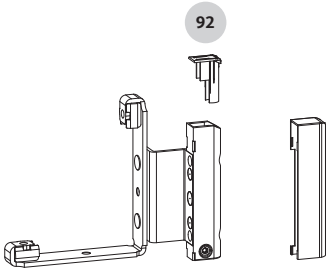

92 57A 83A

Alternativ zu Falzeckband

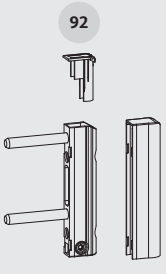

92 56C 82B

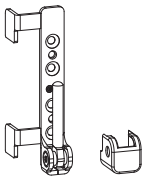

54I 84E

Geprüfte Tragfähigkeit der Beschläge

- **Max. 80 kg**
- Anwendungsdiagramm 0-47727
- Einbauzeichnung Bandseite 0-47637
- Einbauzeichnung Zentralverschluss 0-47299

UNI-JET S – Drehflügel Rundbogenfenster

Max. 80 kg Flügelgewicht

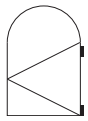

Drehflügelfalzband Rundbogen

Pos.	NL [mm]	Ü [mm]	System	VE	Bestellnummer
49A	13	18	12/18-13	50	6-40191-18-0-1
		20	12/20-13	50	6-40191-20-0-1

Scherenlager Rundbogen

Pos.	Bohrzapfen	VE	Bestellnummer
51J	Ø 3 mm, L = 2,5 mm	100	6-39063-03-0-1

Scherenlagerstift

Pos.		VE	Bestellnummer
53C		100	9-50141-00-0-1

Zwangsmittelverriegelung – verdeckt liegend

Pos.	Bezeichnung	VE	Bestellnummer
64B	Flügelteil – einstellbar	100	6-34229-00-0-1
64A	Flügelteil – nicht einstellbar	100	9-40564-00-0-1
64C	Rahmenteil	100	profilspezifisch

Mittelband Drehflügel – mit Ausgleich [1]

Pos.	NL [mm]	Ü [mm]	System	VE	Bestellnummer
62D	13	18	12/18-13	100	6-36842-18-0-1
		20	12/20-13	100	6-36842-20-0-1

Scherenlager

Pos.	NL [mm]	Ü [mm]	System	VE	Bestellnummer
51I	13	18	12/18-13	100	6-36026-18-0-1
		20	12/20-13	100	6-36026-20-0-1

Scherenlagerstift

Pos.		VE	Bestellnummer
53		100	9-48898-00-0-1

Falzeckband – ohne Drehhemmungsbremse

Pos.	NL [mm]	Ü [mm]	System	VE	Bestellnummer	
					DIN links	DIN rechts
57A	13	18	12/18-13	100	6-36139-18-L-1	6-36139-18-R-1
		20	12/20-13	100	6-36139-20-L-1	6-36139-20-L-1

Einbohrband – ohne Drehhemmungsbremse

Pos.	Bohrzapfen	VE	Bestellnummer
56C	Ø 6 mm, L = 37 mm	100	6-36180-03-0-1

Ecklager

Pos.	NL [mm]	Ü [mm]	System	VE	Bestellnummer	
					DIN links	DIN rechts
54I	13	18	12/18-13	100	6-37531-18-L-1	6-37531-18-R-1
		20	12/20-13	100	6-37531-20-L-1	6-37531-20-R-1

Abdeckkappe Scherenband

Pos.		VE	Bestellnummer
80A		100	9-47795-01-0-1

Abdeckkappe Scherenlager Rundbogen

Pos.		VE	Bestellnummer
81D		100	9-50710-00-0-1

Abdeckkappe Scherenlager

Pos.		VE	Bestellnummer
81A		100	9-47334-02-0-1

Abdeckkappe Falzeckband

Pos.		VE	Bestellnummer	
			DIN links	DIN rechts
83A		100	9-47782-00-L-1	9-47782-00-R-1

Abdeckkappe Einbohrband

Pos.		VE	Bestellnummer
82B		100	9-47783-01-0-1

Abdeckkappe Ecklager

Pos.		VE	Bestellnummer	
			DIN links	DIN rechts
84E		100	9-42683-00-L-1	9-42683-00-R-1

Einstellkappe

Pos.		VE	Bestellnummer
92		100	9-47426-00-0-1

[1] Ab FFHR 751 mm Mittelband Drehflügel einsetzen.

Weitere Ausführungen und Oberflächen finden Sie im Kapitel Einzelteile ab Seite 444.

UNI-JET S – Zubehör Bandseite

Scherenlager

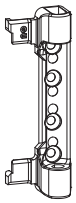

Scherenlager

Pos.	System	VE	Bestellnummer
51I	12/18-9+13	100	6-36026-18-0-1
	12/20-9+13	100	6-36026-20-0-1

- Kompatibel mit Bandseite S bis 130 kg Flügelgewicht.
- Flach aufliegend: kann dank integrierten seitlichen Anschlägen ohne Bohrlehren verarbeitet werden.
- Verarbeitung an zusammengeleimten Rahmenschenkeln.
- Überschlagbündige Ausführung.
- Zu jedem Scherenlager ist ein Scherenlagerstift separat zu bestellen.
- Passende Abdeckkappe 9-47334-02 (siehe Seite 452).

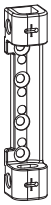

Scherenlager für Rundbogen

Pos.	Bohrzapfen	VE	Bestellnummer
51J	Ø 3 mm, L = 2,5 mm	100	6-39063-03-0-1

- Kompatibel mit Bandseite S bis 80 kg Flügelgewicht.
- Überschlagbündige Ausführung.
- Zu jedem Scherenlager ist ein Scherenlagerstift separat zu bestellen.
- Passende Abdeckkappe 9-50710-00 (siehe Seite 452).

UNI-JET S – Zubehör Bandseite

Scherenlagerstift

Scherenlagerstift

Pos.		VE	Bestellnummer
53		100	9-48898-00-0-1

- Kompatibel mit den Scherenlagern der Bandseiten D, M6 und S.
- Zu jedem Scherenlager ist ein Scherenlagerstift separat zu bestellen.

Scherenlagerstift für Rundbogen

Pos.		VE	Bestellnummer
53C		100	9-50141-00-0-1

- Kompatibel mit den Scherenlagern für Rundbogen der Bandseiten D, M6 und S.
- Zu jedem Scherenlager ist ein Scherenlagerstift separat zu bestellen.

UNI-JET S – Zubehör Bandseite

Ecklager, Einbohrband

Ecklager

Pos.	System	VE	Bestellnummer	
			DIN links	DIN rechts
54I	12/18-9	100	6-37531-18-L-1	6-37531-18-R-1
	12/20-9	100	6-37531-20-L-1	6-37531-20-R-1
	12/18-13	100	6-37531-18-L-1	6-37531-18-R-1
	12/20-13	100	6-37531-20-L-1	6-37531-20-R-1

- Kompatibel mit Bandseite S bis 130 kg Flügelgewicht.
- Flach aufliegend: kann dank integrierten seitlichen Anschlägen ohne Bohrlehren verarbeitet werden.
- Verarbeitung an zusammengeleimten Rahmenschenkeln.
- Überschlagbündige Ausführung.
- Passende Abdeckkappe 9-42683-00-L/R (siehe Seite 453).

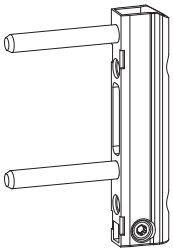

Einbohrband
ohne Drehhemmungsbremse

Pos.	Bohrzapfen	VE	Bestellnummer
56C	Ø 6 mm, L = 37 mm	100	6-36180-03-0-1

- Kompatibel mit Bandseite S bis 130 kg Flügelgewicht.
- Leichtes Einstellen ohne Kappenabnahme dank flexibler Einstellkappe (9-47426) am Einbohrband (siehe Seite 455).
- Passende Abdeckkappe 9-47783-01 (siehe Seite 453).
- Bohrzapfen aus Stahl.

UNI-JET S – Zubehör Bandseite

Falzeckband – ohne Beschlagnut

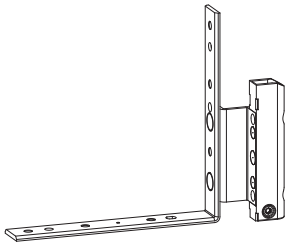

Falzeckband
ohne Drehhemmungsbremse

Pos.	System	VE	Bestellnummer	
			DIN links	DIN rechts
57I	12/18-9+13	50	6-36893-18-L-1	6-36893-18-R-1
	12/20-9+13	50	6-36893-20-L-1	6-36893-20-R-1

- Kompatibel mit Bandseite S bis 130 kg Flügelgewicht.
- Leichtes Einstellen ohne Kappenabnahme dank flexibler Einstellkappe (9-47426) am Falzeckband (siehe Seite 455).
- Passende Abdeckkappe 9-47782-00-L/R (siehe Seite 454).

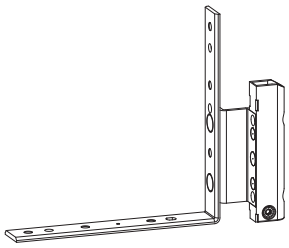

Falzeckband
mit Drehhemmungsbremse

Pos.	System	VE	Bestellnummer	
			DIN links	DIN rechts
57J	12/18-9+13	50	6-36894-18-L-1	6-36894-18-R-1
	12/20-9+13	50	6-36894-20-L-1	6-36894-20-R-1

- Kompatibel mit Bandseite S bis 130 kg Flügelgewicht.
- Leichtes Einstellen ohne Kappenabnahme dank flexibler Einstellkappe (9-47426) am Falzeckband (siehe Seite 455).
- Einstellbare, verdeckte Drehhemmungsbremse verhindert, dass der Flügel (auch bei leichtem Luftzug) selbstständig zuläuft.
- Passende Abdeckkappe 9-47782-00-L/R (siehe Seite 454).

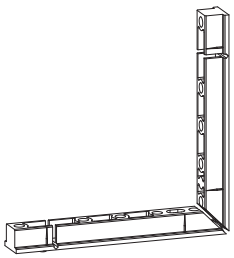

Füllstück Beschlagnut
für Falzeckband

Pos.	System	VE	Bestellnummer
59G	12/18-13	100	9-29533-00-0-1
	12/20-13		

- Kompatibel mit Bandseite S bis 130 kg Flügelgewicht.
- Geeignet für den Einsatz in Flügeln mit umlaufender 16-mm-Beschlagnut in Verbindung mit Falzeckband 6-36893 und 6-36894.

UNI-JET S – Zubehör Bandseite

Falzeckband – mit Beschlagnut

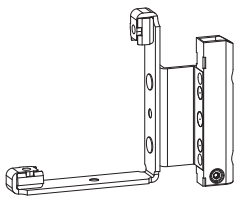

Falzeckband
ohne Drehhemmungsbremse

Pos.	System	VE	Bestellnummer	
			DIN links	DIN rechts
57A	12/18-9	50	6-36138-18-L-1	6-36138-18-R-1
	12/20-9	50	6-36138-20-L-1	6-36138-20-R-1
	12/18-13	50	6-36139-18-L-1	6-36139-18-R-1
	12/20-13	50	6-36139-20-L-1	6-36139-20-R-1

- Kompatibel mit Bandseite S bis 130 kg Flügelgewicht.
- Leichtes Einstellen ohne Kappenabnahme dank flexibler Einstellkappe (9-47426) am Falzeckband (siehe Seite 455).
- Passende Abdeckkappe 9-47782-00-L/R (siehe Seite 454).

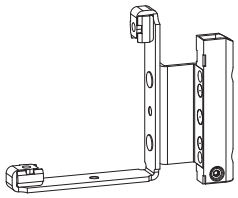

Falzeckband
mit Drehhemmungsbremse

Pos.	System	VE	Bestellnummer	
			DIN links	DIN rechts
57B	12/18-9	50	6-36140-18-L-1	6-36140-18-R-1
	12/20-9	50	6-36140-20-L-1	6-36140-20-R-1
	12/18-13	50	6-36141-18-L-1	6-36141-18-R-1
	12/20-13	50	6-36141-20-L-1	6-36141-20-R-1

- Kompatibel mit Bandseite S bis 130 kg Flügelgewicht.
- Leichtes Einstellen ohne Kappenabnahme dank flexibler Einstellkappe (9-47426) am Falzeckband (siehe Seite 455).
- Einstellbare, verdeckte Drehhemmungsbremse verhindert, dass der Flügel (auch bei leichtem Luftzug) selbstständig zuläuft.
- Passende Abdeckkappe 9-47782-00-L/R (siehe Seite 454).

UNI-JET S – Zubehör Bandseite

Eckwinkelfalzband

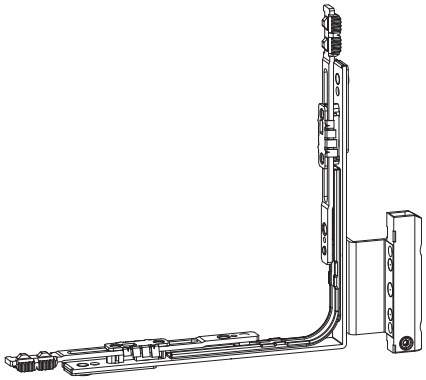

Eckwinkelfalzband
mit Drehhemmungsbremse

Pos.	System	VE	Bestellnummer	
			DIN links	DIN rechts
60C	12/18-9	50	6-36890-18-L-1	6-36890-18-R-1
	12/20-9	50	6-36890-20-L-1	6-36890-20-R-1
	12/18-13	50	6-36891-18-L-1	6-36891-18-R-1
	12/20-13	50	6-36891-20-L-1	6-36891-20-R-1

- Kompatibel mit Bandseite S bis 100 kg Flügelgewicht.
- Das Eckwinkelfalzband vereint die Funktion von Falzeckband und Eckumlenkung. Die integrierte Eckumlenkung hat dabei die Funktion, die bandseitige Verriegelung unten über die Flügelecke zu führen.
- Für Schräg- und Rundbogenfenster.
- Für Flügel mit umlaufender 16-mm-Beschlagnut.
- Leichtes Einstellen ohne Kappenabnahme dank flexibler Einstellkappe (9-47426) am Eckwinkelfalzband (siehe Seite 455).
- Einstellbare, verdeckte Drehhemmungsbremse verhindert, dass der Flügel (auch bei leichtem Luftzug) selbstständig zuläuft.
- Passende Abdeckkappe 9-47782-00-L/R (siehe Seite 454).

UNI-JET S – Zubehör Bandseite

Sonderlösung: keine Überschlagverschraubung über Eckband

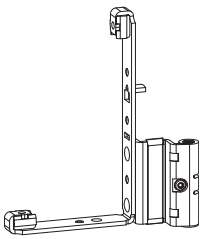

Falzeckband

mit Beschlagnut – mit Drehhemmungsbremse

Pos.	System	VE	Bestellnummer	
			DIN links	DIN rechts
59C	12/18-9	50	6-37455-18-L-1	6-37455-18-R-1
	12/20-9	50	6-37455-20-L-1	6-37455-20-R-1
	12/18-13	50	6-37456-18-L-1	6-37456-18-R-1
	12/20-13	50	6-37456-20-L-1	6-37456-20-R-1

- Kompatibel mit Bandseite S bis 130 kg Flügelgewicht.
- Sonder-Bandseitenlösung für Holzprofile mit z. B. zu niedriger Überschlaghöhe, um Standard-Falzeckbänder befestigen zu können.
- Verschraubung nur in der Beschlagnut (nicht zusätzlich im Überschlag wie bei der Standard-Bandseite S).
- Einstellbare, verdeckte Drehhemmungsbremse verhindert, dass der Flügel (auch bei leichtem Luftzug) selbstständig zuläuft.
- Passende Abdeckkappen 9-40487-00-L/R und 9-37725-00-L/R (siehe Seite 456).

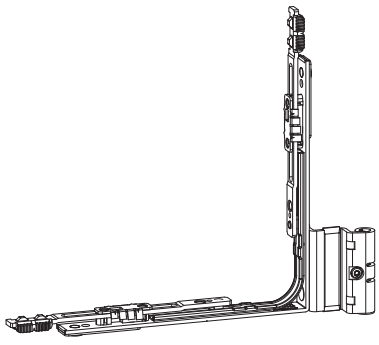

Eckwinkelfalzband

mit Drehhemmungsbremse

Pos.	System	VE	Bestellnummer	
			DIN links	DIN rechts
60G	12/18-9	10	6-39000-18-L-1	6-39000-18-R-1
	12/20-9	10	6-39000-20-L-1	6-39000-20-R-1
	12/18-13	10	6-39001-18-L-1	6-39001-18-R-1
	12/20-13	10	6-39001-20-L-1	6-39001-20-R-1

- Kompatibel mit Bandseite S bis 130 kg Flügelgewicht.
- Sonder-Bandseitenlösung für Holzprofile mit z. B. zu niedriger Überschlaghöhe, um Standard-Eckwinkelfalzbänder befestigen zu können.
- Verschraubung nur in der Beschlagnut (nicht zusätzlich im Überschlag wie bei der Standard-Bandseite S).
- Geeignet für Flügel mit umlaufender 16-mm-Beschlagnut.
- Das Eckwinkelfalzband vereint die Funktion von Falzeckband und Eckumlenkung. Die integrierte Eckumlenkung hat dabei die Funktion, die bandseitige Verriegelung unten über die Flügelecke zu führen.
- Für Rundbogen- und Schrägfenster.
- Einstellbare Drehhemmungsbremse verhindert, dass der Flügel (auch bei leichtem Luftzug) selbstständig zuläuft.
- Passende Abdeckkappen 9-40487-00-L/R und 9-37725-00-L/R (siehe Seite 456).

UNI-JET S – Zubehör Bandseite

Abdeckkappen

Abdeckkappe
für Scherenband

Pos.	Farben	GU Intern Ref.	Info	Bestellnummer
80A	Silber	1N (lackiert)	EV1	9-47795-01-0-1
	Neusilber	2N (lackiert)	EV2	9-47795-01-0-2
	Messing bedampft	3R (bedampft)	Messing bed.	9-47795-01-0-3
	Messingfarbig	3N (lackiert)	Messing farb.	9-47795-01-0-3N
	Mittelbronze	4N (lackiert)	UC3	9-47795-01-0-4
	Dunkelbraun	5X (eingefärbt)	UC5	9-47795-01-0-5
	Lehmbraun	54 (lackiert)	RAL 8003	9-47795-01-0-54
	Schwarz	6N (lackiert)	RAL 9005	9-47795-01-0-6
	Cremeweiß	7R (lackiert)	RAL 9001	9-47795-01-0-7R
	Verkehrsweiß	7X (eingefärbt)	RAL 9016	9-47795-01-0-7
	Niro-farbig	8X (lackiert)	Niro-farbig	9-47795-01-0-8
	Hellelfenbein	AN (lackiert)	RAL 1015	9-47795-01-0-AN
	Hellbraun	AM (lackiert)	F4 Hellbraun	9-47795-01-0-AM
	Titan	CL (lackiert)	Titan	9-47795-01-0-C
	Anthrazitgrau	DP (lackiert)	RAL 7016	9-47795-01-0-DP

- Verpackung: Abdeckkappen zu 100 Stück im Karton.
- Weitere Farben auf Anfrage erhältlich.

UNI-JET S – Zubehör Bandseite

Abdeckkappen

Abdeckkappe
für Scherenlager

Pos.	Farben	GU Intern Ref.	Info	Bestellnummer
81A	Silber	1N (lackiert)	EV1	9-47334-02-0-1
	Neusilber	2N (lackiert)	EV2	9-47334-02-0-2
	Messing bedampft	3R (bedampft)	Messing bed.	9-47334-02-0-3
	Messingfarbig	3N (lackiert)	Messing farb.	9-47334-02-0-3N
	Mittelbronze	4N (lackiert)	UC3	9-47334-02-0-4
	Dunkelbraun	5X (eingefärbt)	UC5	9-47334-02-0-5
	Lehmbraun	54 (lackiert)	RAL 8003	9-47334-02-0-54
	Schwarz	6N (lackiert)	RAL 9005	9-47334-02-0-6
	Cremeweiß	7R (lackiert)	RAL 9001	9-47334-02-0-7R
	Verkehrsweiß	7X (eingefärbt)	RAL 9016	9-47334-02-0-7
	Niro-farbig	8X (lackiert)	Niro-farbig	9-47334-02-0-8
	Hellelfenbein	AN (lackiert)	RAL 1015	9-47334-02-0-AN
	Hellbraun	AM (lackiert)	F4 Hellbraun	9-47334-02-0-AM
	Titan	CL (lackiert)	Titan	9-47334-02-0-C
	Anthrazitgrau	DP (lackiert)	RAL 7016	9-47334-02-0-DP

- Verpackung: Abdeckkappen zu 100 Stück im Karton.
- Weitere Farben auf Anfrage erhältlich.

Abdeckkappe
für Scherenlager Rundbogen

Pos.	Farben	GU Intern Ref.	Info	Bestellnummer
81D	Silber	1N (lackiert)	EV1	9-50710-00-0-1
	Neusilber	2N (lackiert)	EV2	9-50710-00-0-2
	Messing bedampft	3R (bedampft)	Messing bed.	9-50710-00-0-3
	Messingfarbig	3N (lackiert)	Messing farb.	9-50710-00-0-3N
	Mittelbronze	4N (lackiert)	UC3	9-50710-00-0-4
	Dunkelbraun	5X (eingefärbt)	UC5	9-50710-00-0-5
	Lehmbraun	54 (lackiert)	RAL 8003	9-50710-00-0-54
	Schwarz	6N (lackiert)	RAL 9005	9-50710-00-0-6
	Cremeweiß	7R (lackiert)	RAL 9001	9-50710-00-0-7R
	Verkehrsweiß	7X (eingefärbt)	RAL 9016	9-50710-00-0-7
	Niro-farbig	8X (lackiert)	Niro-farbig	9-50710-00-0-8
	Hellelfenbein	AN (lackiert)	RAL 1015	9-50710-00-0-AN
	Hellbraun	AM (lackiert)	F4 Hellbraun	9-50710-00-0-AM
	Titan	CL (lackiert)	Titan	9-50710-00-0-C
	Anthrazitgrau	DP (lackiert)	RAL 7016	9-50710-00-0-DP

- Verpackung: Abdeckkappen zu 100 Stück im Karton.
- Weitere Farben auf Anfrage erhältlich.

UNI-JET S – Zubehör Bandseite

Abdeckkappen

Abdeckkappe
für Ecklager

Pos.	Farben	GU Intern Ref.	Info	Bestellnummer	
				DIN links	DIN rechts
84E	Silber	1N (lackiert)	EV1	9-42683-00-L-1	9-42683-00-R-1
	Neusilber	2N (lackiert)	EV2	9-42683-00-L-2	9-42683-00-R-2
	Messing bedampft	3R (bedampft)	Messing bed.	9-42683-00-L-3	9-42683-00-R-3
	Messingfarbig	3N (lackiert)	Messing farb.	9-42683-00-L-3N	9-42683-00-R-3N
	Mittelbronze	4N (lackiert)	UC3	9-42683-00-L-4	9-42683-00-R-4
	Dunkelbraun	5X (eingefärbt)	UC5	9-42683-00-L-5	9-42683-00-R-5
	Lehmbraun	54 (lackiert)	RAL 8003	9-42683-00-L-54	9-42683-00-R-54
	Schwarz	6N (lackiert)	RAL 9005	9-42683-00-L-6	9-42683-00-R-6
	Cremeweiß	7R (lackiert)	RAL 9001	9-42683-00-L-7R	9-42683-00-R-7R
	Verkehrsweiß	7X (eingefärbt)	RAL 9016	9-42683-00-L-7	9-42683-00-R-7
	Niro-farbig	8X (lackiert)	Niro-farbig	9-42683-00-L-8	9-42683-00-R-8
	Hellelfenbein	AN (lackiert)	RAL 1015	9-42683-00-L-AN	9-42683-00-R-AN
	Hellbraun	AM (lackiert)	F4 Hellbraun	9-42683-00-L-AM	9-42683-00-R-AM
	Titan	CL (lackiert)	Titan	9-42683-00-L-C	9-42683-00-R-C
	Anthrazitgrau	DP (lackiert)	RAL 7016	9-42683-00-L-DP	9-42683-00-R-DP

- Verpackung: Abdeckkappen zu 100 Stück im Karton.
- Weitere Farben auf Anfrage erhältlich.

Abdeckkappe
für Einbohrband ohne Drehhemmungsbremse

Pos.	Farben	GU Intern Ref.	Info	Bestellnummer
82B	Silber	1N (lackiert)	EV1	9-47783-01-0-1
	Neusilber	2N (lackiert)	EV2	9-47783-01-0-2
	Messing bedampft	3R (bedampft)	Messing bed.	9-47783-01-0-3
	Messingfarbig	3N (lackiert)	Messing farb.	9-47783-01-0-3N
	Mittelbronze	4N (lackiert)	UC3	9-47783-01-0-4
	Dunkelbraun	5X (eingefärbt)	UC5	9-47783-01-0-5
	Lehmbraun	54 (lackiert)	RAL 8003	9-47783-01-0-54
	Schwarz	6N (lackiert)	RAL 9005	9-47783-01-0-6
	Cremeweiß	7R (lackiert)	RAL 9001	9-47783-01-0-7R
	Verkehrsweiß	7X (eingefärbt)	RAL 9016	9-47783-01-0-7
	Niro-farbig	8X (lackiert)	Niro-farbig	9-47783-01-0-8
	Hellelfenbein	AN (lackiert)	RAL 1015	9-47783-01-0-AN
	Hellbraun	AM (lackiert)	F4 Hellbraun	9-47783-01-0-AM
	Titan	CL (lackiert)	Titan	9-47783-01-0-C
	Anthrazitgrau	DP (lackiert)	RAL 7016	9-47783-01-0-DP

- Verpackung: Abdeckkappen zu 100 Stück im Karton.
- Weitere Farben auf Anfrage erhältlich.

UNI-JET S – Zubehör Bandseite

Abdeckkappen

Abdeckkappe
für Falzeckband / Eckwinkelfalzband

Pos.	Farben	GU Intern Ref.	Info	Bestellnummer	
				DIN links	DIN rechts
	Silber	1N (lackiert)	EV1	9-47782-00-L-1	9-47782-00-R-1
	Neusilber	2N (lackiert)	EV2	9-47782-00-L-2	9-47782-00-R-2
	Messing bedampft	3R (bedampft)	Messing bed.	9-47782-00-L-3	9-47782-00-R-3
	Messingfarbig	3N (lackiert)	Messing farb.	9-47782-00-L-3N	9-47782-00-R-3N
	Mittelbronze	4N (lackiert)	UC3	9-47782-00-L-4	9-47782-00-R-4
	Dunkelbraun	5X (eingefärbt)	UC5	9-47782-00-L-5	9-47782-00-R-5
83A	Lehmbraun	54 (lackiert)	RAL 8003	9-47782-00-L-54	9-47782-00-R-54
	Schwarz	6N (lackiert)	RAL 9005	9-47782-00-L-6	9-47782-00-R-6
85	Cremeweiß	7R (lackiert)	RAL 9001	9-47782-00-L-7R	9-47782-00-R-7R
	Verkehrsweiß	7X (eingefärbt)	RAL 9016	9-47782-00-L-7	9-47782-00-R-7
	Niro-farbig	8X (lackiert)	Niro-farbig	9-47782-00-L-8	9-47782-00-R-8
	Hellelfenbein	AN (lackiert)	RAL 1015	9-47782-00-L-AN	9-47782-00-R-AN
	Hellbraun	AM (lackiert)	F4 Hellbraun	9-47782-00-L-AM	9-47782-00-R-AM
	Titan	CL (lackiert)	Titan	9-47782-00-L-C	9-47782-00-R-C
	Anthrazitgrau	DP (lackiert)	RAL 7016	9-47782-00-L-DP	9-47782-00-R-DP

- Verpackung: Abdeckkappen zu 100 Stück im Karton.
- Weitere Farben auf Anfrage erhältlich.

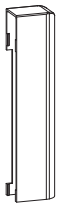

Sonder-Abdeckkappe
für Falzeckband / Eckwinkelfalzband

Pos.	Farben	GU Intern Ref.	Info	Bestellnummer	
				DIN links	DIN links
83G	Verkehrsweiß	7X (eingefärbt)	RAL 9016	9-51741-00-L-7	9-51741-00-R-7

- Für Überschläge mit geringer Höhe oder großem Kantenradius (z. B. ÜH = 16 mit R ≥ 3, ÜH = 18 mit R ≥ 5, ÜH = 20 mit R ≥ 8).
- Verpackung: Abdeckkappen zu 100 Stück im Karton.
- Weitere Farben auf Anfrage erhältlich.

UNI-JET S – Zubehör Bandseite

Einstellkappen

Einstellkappe

Pos.	Farben	GU Intern Ref.	Info	Bestellnummer
92	Silber	1N (lackiert)	EV1	9-47426-00-0-1
	Verkehrsweiß	7X (eingefärbt)	RAL 9016	9-47426-00-0-7

- Verpackung: Einstellkappen zu 100 Stück im Karton.
- Weitere Farben auf Anfrage erhältlich.

UNI-JET S – Zubehör Bandseite

Abdeckkappen

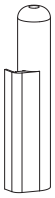

Abdeckkappe
für Falzeckband / Eckwinkelfalzband (langer Steg)

Pos.	Farben	GU Intern Ref.	Info	Bestellnummer	
				DIN links	DIN rechts
83D	Silber	1N (lackiert)	EV1	9-40487-00-L-1	9-40487-00-R-1
	Neusilber	2N (lackiert)	EV2	9-40487-00-L-2	9-40487-00-R-2
	Messing bedampft	3R (bedampft)	Messing bed.	9-40487-00-L-3	9-40487-00-R-3
	Messingfarbig	3N (lackiert)	Messing farb.	9-40487-00-L-3N	9-40487-00-R-3N
	Mittelbronze	4N (lackiert)	UC3	9-40487-00-L-4	9-40487-00-R-4
	Dunkelbraun	5X (eingefärbt)	UC5	9-40487-00-L-5	9-40487-00-R-5
	Lehmbraun	54 (lackiert)	RAL 8003	9-40487-00-L-54	9-40487-00-R-54
	Schwarz	6N (lackiert)	RAL 9005	9-40487-00-L-6	9-40487-00-R-6
	Cremeweiß	7R (lackiert)	RAL 9001	9-40487-00-L-7R	9-40487-00-R-7R
	Verkehrsweiß	7X (eingefärbt)	RAL 9016	9-40487-00-L-7	9-40487-00-R-7
	Hellelfenbein	AN (lackiert)	RAL 1015	9-40487-00-L-AN	9-40487-00-R-AN
	Hellbraun	AM (lackiert)	F4 Hellbraun	9-40487-00-L-AM	9-40487-00-R-AM
	Titan	CL (lackiert)	Titan	9-40487-00-L-C	9-40487-00-R-C
	Anthrazitgrau	DP (lackiert)	RAL 7016	9-40487-00-L-DP	9-40487-00-R-DP

- Sonder-Bandseitenlösung für Holzprofile mit z. B. zu niedriger Überschlaghöhe, um Standard-Falzeckbänder befestigen zu können.
- Diese Abdeckkappe ist mit langem Steg ausgestattet. Dadurch wird die Sichtfläche zwischen Überschlag und Falzeckband abgedeckt.
- Kompatibel mit
  – Falzeckband 6-38595
  – Eckwinkelfalzband 6-39002 / 6-39003
- Verpackung:
  Abdeckkappen zu 100 Stück im Karton.
- Weitere Farben auf Anfrage erhältlich.

Abdeckkappe
für Falzeckband / Eckwinkelfalzband (kurzer Steg)

Pos.	Farben	GU Intern Ref.	Info	Bestellnummer	
				DIN links	DIN rechts
83E	Silber	1N (lackiert)	EV1	9-37725-00-L-1	9-37725-00-R-1
	Neusilber	2N (lackiert)	EV2	9-37725-00-L-2	9-37725-00-R-2
	Messing bedampft	3R (bedampft)	Messing bed.	9-37725-00-L-3	9-37725-00-R-3
	Messingfarbig	3N (lackiert)	Messing farb.	9-37725-00-L-3N	9-37725-00-R-3N
	Dunkelbraun	5X (eingefärbt)	UC5	9-37725-00-L-5	9-37725-00-R-5
	Cremeweiß	7R (lackiert)	RAL 9001	9-37725-00-L-7R	9-37725-00-R-7R
	Verkehrsweiß	7X (eingefärbt)	RAL 9016	9-37725-00-L-7	9-37725-00-R-7
	Hellbraun	AM (lackiert)	F4 Hellbraun	9-37725-00-L-AM	9-37725-00-R-AM
	Titan	CL (lackiert)	Titan	9-37725-00-L-C	9-37725-00-R-C
	Anthrazitgrau	DP (lackiert)	RAL 7016	9-37725-00-L-DP	9-37725-00-R-DP

- Sonder-Bandseitenlösung für Holzprofile mit z. B. zu niedriger Überschlaghöhe, um Standard-Falzeckbänder befestigen zu können.
- Diese Abdeckkappe ist mit kurzem Steg ausgestattet und findet Verwendung, wenn das Falzeckband direkt am Überschlag anliegt.
- Kompatibel mit
  – Falzeckband 6-38595
  – Eckwinkelfalzband 6-39002 / 6-39003
- Verpackung:
  Abdeckkappen zu 100 Stück im Karton.
- Weitere Farben auf Anfrage erhältlich.

UNI-JET S – Zubehör Bandseite

Beutel Abdeckkappen

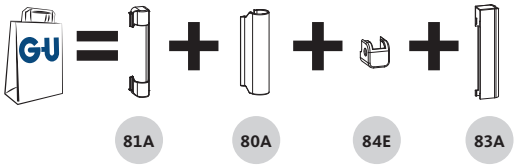

1 Satz Abdeckkappen im Polybeutel **K-18676-00-L/R-*** enthalten:

- 1 St. 9-47334-02-0-* (Scherenlager)
- 1 St. 9-47795-01-0-* (Scherenband)
- 1 St. 9-42683-00-L/R-* (Ecklager)
- 1 St. 9-47782-00-L/R-* (Falzeckband)

Beutel Abdeckkappen Bandseite
Drehkipp

Farben	GU Intern Ref.	Info	Bestellnummer	
			DIN links	DIN rechts
Silber	1N (lackiert)	EV1	K-18676-00-L-1	K-18676-00-R-1
Neusilber	2N (lackiert)	EV2	K-18676-00-L-2	K-18676-00-R-2
Messing bedampft	3R (bed.)	Messing bed.	K-18676-00-L-3	K-18676-00-R-3
Messingfarbig	3N (lackiert)	Messing farb.	K-18676-00-L-3N	K-18676-00-R-3N
Mittelbronze	4N (lackiert)	UC3	K-18676-00-L-4	K-18676-00-R-4
Dunkelbraun	5X (eing)	UC5	K-18676-00-L-5	K-18676-00-R-5
Cremeweiß	7R (lackiert)	RAL 9001	K-18676-00-L-7R	K-18676-00-R-7R
Verkehrsweiß	7X (eing)	RAL 9016	K-18676-00-L-7	K-18676-00-R-7
Hellbraun	AM (lackiert)	F4 Hellbraun	K-18676-00-L-AM	K-18676-00-R-AM
Titan	CL (lackiert)	Titan	K-18676-00-L-C	K-18676-00-R-C

- Verpackung: 1 Satz Abdeckkappen im Polybeutel. 100 Stück Polybeutel im Karton.
- Weitere Farben auf Anfrage erhältlich.

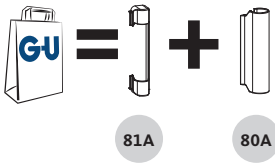

1 Satz Abdeckkappen im Polybeutel **K-18681-00-0-*** enthalten:

- 1 St. 9-47334-01-0-* (Scherenlager)
- 1 St. 9-47796-01-0-* (Scherenband)

Beutel Abdeckkappen Bandseite
Mittelband Drehflügel

Farben	GU Intern Ref.	Info	Bestellnummer
Silber	1N (lackiert)	EV1	K-18681-00-0-1
Neusilber	2N (lackiert)	EV2	K-18681-00-0-2
Messing bedampft	3R (bedampft)	Messing bed.	K-18681-00-0-3
Messingfarbig	3N (lackiert)	Messing farb.	K-18681-00-0-3N
Mittelbronze	4N (lackiert)	UC3	K-18681-00-0-4
Dunkelbraun	5X (eingefärbt)	UC5	K-18681-00-0-5
Cremeweiß	7R (lackiert)	RAL 9001	K-18681-00-0-7R
Verkehrsweiß	7X (eingefärbt)	RAL 9016	K-18681-00-0-7
Hellbraun	AM (lackiert)	F4 Hellbraun	K-18681-00-0-AM
Titan	CL (lackiert)	Titan	K-18681-00-0-C

- Verpackung: 1 Satz Abdeckkappen im Polybeutel. 100 Stück Polybeutel im Karton.
- Weitere Farben auf Anfrage erhältlich.

Inhaltsverzeichnis

4.2 Verdeckt liegende Bandseiten für Holzfenster

UNI-JET SCF

Inhaltsverzeichnis 461

UNI-JET CONTURA

Inhaltsverzeichnis 479

Inhaltsverzeichnis

UNI-JET SCF

Drehkippflügel / Kippdrehflügel – bis max. 130 kg Flügelgewicht – ohne Lastabtragung 462

Drehflügel – bis max. 130 kg Flügelgewicht – ohne Lastabtragung 464

Drehkippflügel – bis max. 130 kg Flügelgewicht – ohne Lastabtragung – mit GU-Systembodenschwelle 466

Drehflügel – bis max. 130 kg Flügelgewicht – ohne Lastabtragung – mit GU-Systembodenschwelle 468

Lastabtragung – bis max. 160 kg Flügelgewicht 470

Kippflügel – bis max. 80 kg Flügelgewicht 472

Klappflügel – bis max. 80 kg Flügelgewicht 474

3-flügelige Elemente – bis max. 80 kg Flügelgewicht 476

Zubehör Bandseite 478

UNI-JET SCF – Drehkippflügel / Kippdrehflügel

Max. 130 kg Flügelgewicht – ohne Lastabtragung

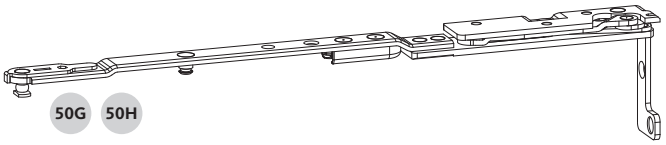

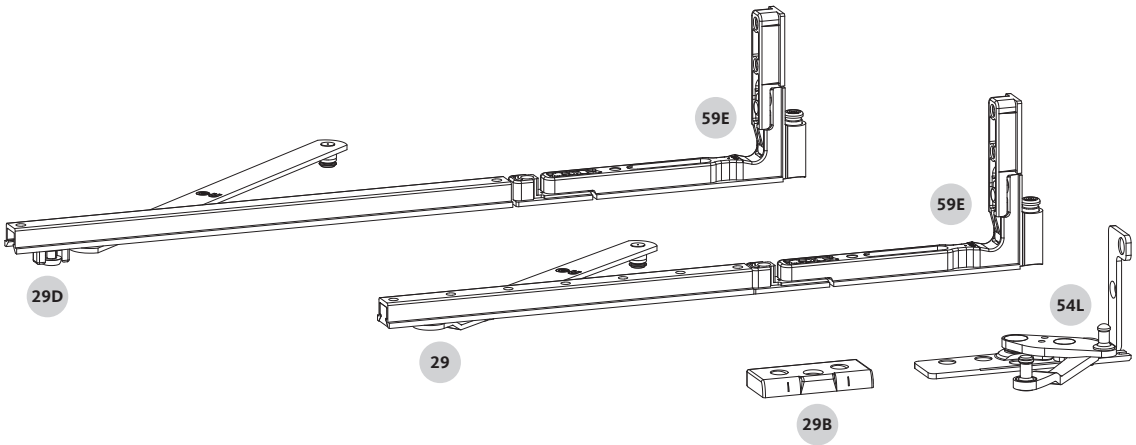

Geprüfte Tragfähigkeit der Beschläge

- **Max. 60 kg bei FFB 300–420 mm**
  Anwendungsdiagramm 0-48924
  Einbauzeichnung Zentralverschluss 0-48955
- **Max. 130 kg bei FFB 420–1400 mm**
  Anwendungsdiagramm 0-47358
  Einbauzeichnung Zentralverschluss 0-47360
- Einbauzeichnungen Bandseite
  0-47106 (24 mm Falztiefe)
  0-48070 (30 mm Falztiefe)
- Einbauzeichnung Drehbegrenzer 0-46905
- Anleitung zum Ein- und Aushängen des Flügels 0-47477

UNI-JET SCF – Drehkippflügel / Kippdrehflügel

Max. 130 kg Flügelgewicht – ohne Lastabtragung

Scherenarm Drehkipp

Pos.	NL [mm]	FFB [mm]	L [mm]	VE	Bestellnummer	
					DIN links	DIN rechts
50G	**Falztiefe 24 mm**					
	9	300–420	250	10	6-37012-22-L-1	6-37012-22-R-1
		421–750	320	10	6-37012-31-L-1	6-37012-31-R-1
		751–1400	450	10	6-37012-46-L-1	6-37012-46-R-1
	13	300–420	250	10	6-37013-22-L-1	6-37013-22-R-1
		421–750	320	10	6-37013-31-L-1	6-37013-31-R-1
		751–1400	450	10	6-37013-46-L-1	6-37013-46-R-1
	Falztiefe 30 mm					
	9	300–420	250	10	6-37017-22-L-1	6-37017-22-R-1
		421–750	320	10	6-37017-31-L-1	6-37017-31-R-1
		751–1400	450	10	6-37017-46-L-1	6-37017-46-R-1
	13	300–420	250	10	6-37018-22-L-1	6-37018-22-R-1
		421–750	320	10	6-37018-31-L-1	6-37018-31-R-1
		751–1400	450	10	6-37018-46-L-1	6-37018-46-R-1

Scherenarm Kippdreh

Pos.	NL [mm]	FFB [mm]	L [mm]	VE	Bestellnummer	
					DIN links	DIN rechts
50H	**Falztiefe 24 mm**					
	9	300–420	250	10	6-37014-22-L-1	6-37014-22-R-1
		421–750	320	10	6-37014-31-L-1	6-37014-31-R-1
		751–1400	450	10	6-37014-46-L-1	6-37014-46-R-1
	13	300–420	250	10	6-37015-22-L-1	6-37015-22-R-1
		421–750	320	10	6-37015-31-L-1	6-37015-31-R-1
		751–1400	450	10	6-37015-46-L-1	6-37015-46-R-1
	Falztiefe 30 mm					
	9	300–420	250	10	6-37019-22-L-1	6-37019-22-R-1
		421–750	320	10	6-37019-31-L-1	6-37019-31-R-1
		751–1400	450	10	6-37019-46-L-1	6-37019-46-R-1
	13	300–420	250	10	6-37020-22-L-1	6-37020-22-R-1
		421–750	320	10	6-37020-31-L-1	6-37020-31-R-1
		751–1400	450	10	6-37020-46-L-1	6-37020-46-R-1

Ecklager

Pos.	NL [mm]	FFB [mm]	L [mm]	VE	Bestellnummer	
					DIN links	DIN rechts
54L	**Falztiefe 24 mm**					
	9+13	300–1400	100	50	6-35871-00-L-1	6-35871-00-R-1
	Falztiefe 30 mm					
	9+13	300–1400	100	50	6-36031-00-L-1	6-36031-00-R-1

Eckband

Pos.	NL [mm]	FFB [mm]	L [mm]	VE	Bestellnummer	
					DIN links	DIN rechts
59E	9	300–1400	130	50	6-40503-09-L-1	6-40503-09-R-1
	13	300–1400	130	50	6-40503-13-L-1	6-40503-13-R-1

Drehbegrenzer [1]

Pos.	FFB [mm]	L [mm]	VE	Bestellnummer
29	550–1400	180	10	6-39007-00-0-1

Drehbegrenzer mit Bremse [1][2]

Pos.	FFB [mm]	L [mm]	VE	Bestellnummer
29D	650–1400	245	10	6-39900-00-0-1

Einhängung

Pos.	System	VE	Bestellnummer
29B	glatter Falz 18 x 8 mm	10	9-45171-01-0-1
	glatter Falz 20 x 8 mm		
	glatter Falz 24 x 8 mm	10	9-45171-00-0-1
	glatter Falz 30 x 8 mm	10	9-45171-30-0-1

[1] Ab FFB › 650 mm ist der Einbau eines Drehbegrenzers erforderlich.
Ausnahme: Bei Einsatz im privaten Bereich ist bei Flügelgewichten ‹ 80 kg der Einbau eines Drehbegrenzers ab FFB › 800 mm erforderlich.

[2] Bei RC1/RC1N und RC2 kann der Drehbegrenzer 6-39900 erst ab FFB › 714 mm eingesetzt werden.

Bei Verwendung von Hölzern mit geringer Rohdichte (Weichhölzer), die nicht in der Lage sind, die hohen Flügelgewichte zu tragen, sind bei der Verschraubung der bandseitigen Lagerteile folgende Punkte zu beachten:

- Zur Verschraubung von Ecklager und Scherenarm darf nur eine Sonderschraube mit zylindrischem Schaftanteil (9-43787) verwendet werden.
- Vor der Befestigung des Ecklagers muss eine Senkholzschraube 5 x 40 mm an der gekennzeichneten Stelle (#) bündig in das Rahmenholz eingeschraubt werden, so dass das Ecklager im Holz ausreichend abgestützt wird.
- Siehe Einbauzeichnungen 0-47106 und 0-48070.

UNI-JET SCF – Drehflügel

Max. 130 kg Flügelgewicht – ohne Lastabtragung

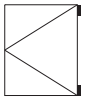

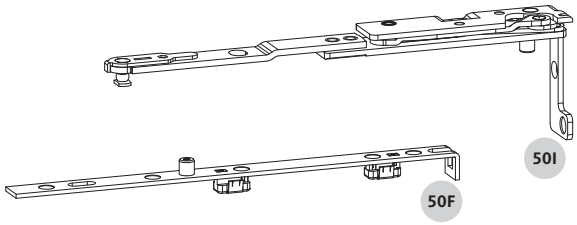

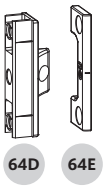

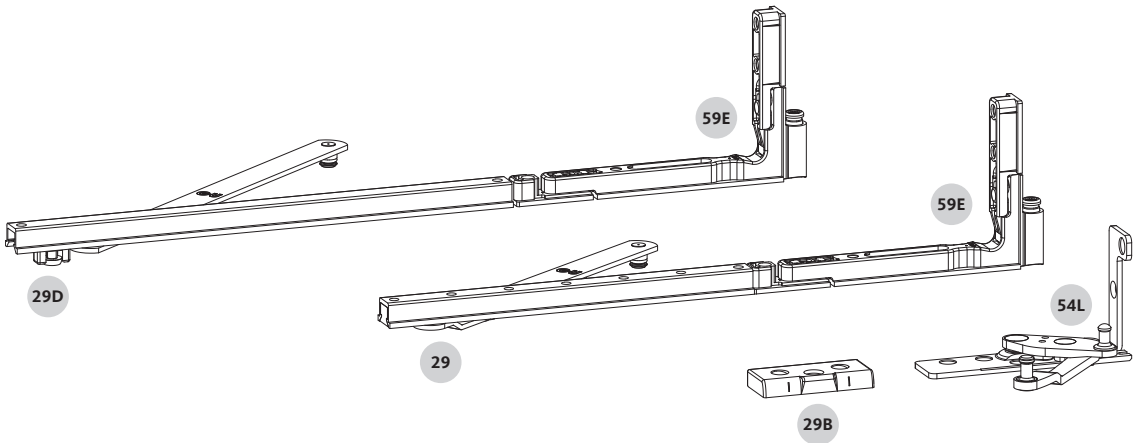

Geprüfte Tragfähigkeit der Beschläge

- **Max. 130 kg**
- Anwendungsdiagramm 0-47358
- Einbauzeichnung Zentralverschluss 0-47360
- Einbauzeichnung Bandseite
  0-47106 (24 mm Falztiefe)
  0-48070 (30 mm Falztiefe)
- Einbauzeichnung Drehbegrenzer 0-46905
- Anleitung zum Ein- und Aushängen des Flügels 0-47477

UNI-JET SCF – Drehflügel

Max. 130 kg Flügelgewicht – ohne Lastabtragung

Scherenarm Drehflügel

Pos.	NL [mm]	FFB [mm]	L [mm]	VE	Bestellnummer	
					DIN links	DIN rechts
50I	**Falztiefe 24 mm**					
	9	250–1400	230	10	6-37016-09-L-1	6-37016-09-R-1
	13	250–1400	230	10	6-37016-13-L-1	6-37016-13-R-1
	Falztiefe 30 mm					
	9	250–1400	230	10	6-37021-09-L-1	6-37021-09-R-1
	13	250–1400	230	10	6-37021-13-L-1	6-37021-13-R-1

Drehflügelstulp

Pos.	NL [mm]	FFB [mm]	L [mm]	VE	Bestellnummer
50F	9+13	250–1400	250	10	6-39075-01-0-1

Zwangsmittelverriegelung

Pos.	Beschreibung	VE	Bestellnummer	
			NL 9 mm	NL 13 mm
Flügelteil, einstellbar				
64D		100	6-34229-00-0-1	
Rahmenteile				
64E	glatter Falz 18 x 8 mm	100	9-47352-10-0-1	–
	glatter Falz 20 x 8 mm	100	9-47352-20-0-1	–
	glatter Falz 24 x 8 mm		–	9-47352-20-0-1
	glatter Falz 30 x 8 mm	100	9-47352-10-0-1	9-47352-30-0-1

Ecklager

Pos.	NL [mm]	FFB [mm]	L [mm]	VE	Bestellnummer	
					DIN links	DIN rechts
54L	**Falztiefe 24 mm**					
	9+13	250–1400	100	50	6-35871-00-L-1	6-35871-00-R-1
	Falztiefe 30 mm					
	9+13	250–1400	100	50	6-36031-00-L-1	6-36031-00-R-1

Eckband

Pos.	NL [mm]	FFB [mm]	L [mm]	VE	Bestellnummer	
					DIN links	DIN rechts
59E	9	250–1400	130	50	6-40503-09-L-1	6-40503-09-R-1
	13	250–1400	130	50	6-40503-13-L-1	6-40503-13-R-1

Drehbegrenzer [1]

Pos.	FFB [mm]	L [mm]	VE	Bestellnummer
29	550–1400	180	10	6-39007-00-0-1

Drehbegrenzer mit Bremse [1][2]

Pos.	FFB [mm]	L [mm]	VE	Bestellnummer
29D	650–1400	245	10	6-39900-00-0-1

Einhängung

Pos.	System	VE	Bestellnummer
29B	glatter Falz 18 x 8 mm	10	9-45171-01-0-1
	glatter Falz 20 x 8 mm		
	glatter Falz 24 x 8 mm	10	9-45171-00-0-1
	glatter Falz 30 x 8 mm	10	9-45171-30-0-1

[1] Ab FFB > 650 mm ist der Einbau eines Drehbegrenzers erforderlich.
Ausnahme: Bei Einsatz im privaten Bereich ist bei Flügelgewichten < 80 kg der Einbau eines Drehbegrenzers ab FFB > 800 mm erforderlich.

[2] Bei RC1/RC1N und RC2 kann der Drehbegrenzer 6-39900 erst ab FFB > 714 mm eingesetzt werden.

Bei Verwendung von Hölzern mit geringer Rohdichte (Weichhölzer), die nicht in der Lage sind, die hohen Flügelgewichte zu tragen, sind bei der Verschraubung der bandseitigen Lagerteile folgende Punkte zu beachten:

- Zur Verschraubung von Ecklager und Scherenarm darf nur eine Sonderschraube mit zylindrischem Schaftanteil (9-43787) verwendet werden.
- Vor der Befestigung des Ecklagers muss eine Senkholzschraube 5 x 40 mm an der gekennzeichneten Stelle (#) bündig in das Rahmenholz eingeschraubt werden, so dass das Ecklager im Holz ausreichend abgestützt wird.
- Siehe Einbauzeichnungen 0-47106 und 0-48070.

Zwangsmittelverriegelungen

- Rahmenteil für glatten Falz 24 x 8 mm an die hintere Rahmenfalzkante anschlagen.
- Rahmenteil für glatten Falz 30 x 8 mm, Nutlage 9 mm an der vorderen Rahmenfalzkante bündig anlegen.
- Anzahl der Zwangsmittelverriegelungen bei:
  FFH 721–1350 mm = 1 Stück
  FFH 1351–2100 mm = 2 Stück
  FFH 2101–2800 mm = 3 Stück
  Die Zwangsmittelverriegelungen sind gleichmäßig auf der FFH zu positionieren.
- Im Bereich der Zwangsmittelverriegelung müssen Distanzklötze zwischen der Verglasung und dem Flügelfalz eingesetzt werden, um ein Durchbiegen des Flügelprofils in Richtung Verglasung zu verhindern.
- Aufgrund ihrer geometrischen Gestaltung ist die Zwangsmittelverriegelung nicht für den Einsatz bei höheren Dichtigkeitsanforderungen bzw. stark verzogenen Elementen geeignet. Hier muss die Beschlagauswahl wie bei einem Drehkippflügel (mit zusätzlichen 90° Hubbegrenzung) erfolgen.

UNI-JET SCF – Drehkippflügel

Max. 130 kg Flügelgewicht – ohne Lastabtragung – mit GU-Systembodenschwelle
Falzluft unten waagerecht 10 mm

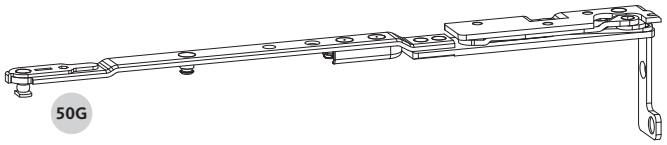

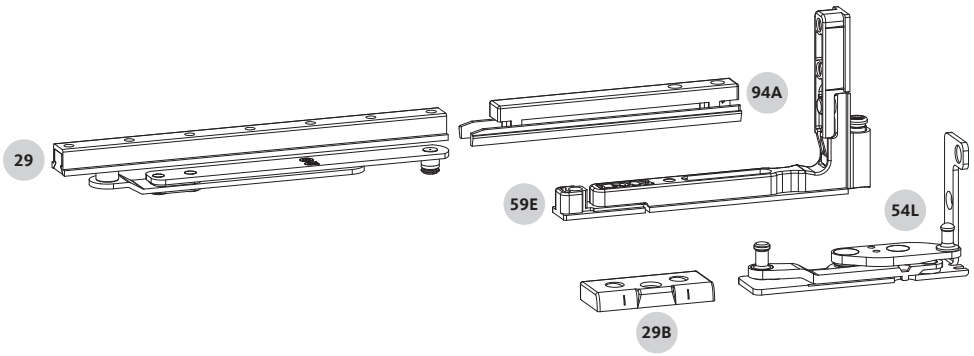

Geprüfte Tragfähigkeit der Beschläge

- **Max. 130 kg**
- Anwendungsdiagramm 0-47358
- Einbauzeichnung Zentralverschluss 0-47360
- Einbauzeichnung Bandseite 0-47106 (24 mm Falztiefe) 0-48070 (30 mm Falztiefe)
- Einbauzeichnung Bandseite mit GU-Systembodenschwelle 0-47448
- Anleitung zum Ein- und Aushängen des Flügels 0-47477
- Montageanleitung GU-Systembodenschwelle 0-45660

UNI-JET SCF – Drehkippflügel

Max. 130 kg Flügelgewicht – ohne Lastabtragung – mit GU-Systembodenschwelle
Falzluft unten waagerecht 10 mm

Scherenarm Drehkipp

Pos.	NL [mm]	FFB [mm]	L [mm]	VE	Bestellnummer	
					DIN links	DIN rechts
50G	**Falztiefe 24 mm**					
	9	300–420	250	10	6-37012-22-L-1	6-37012-22-R-1
		421–750	320	10	6-37012-31-L-1	6-37012-31-R-1
		751–1400	450	10	6-37012-46-L-1	6-37012-46-R-1
	13	300–420	250	10	6-37013-22-L-1	6-37013-22-R-1
		421–750	320	10	6-37013-31-L-1	6-37013-31-R-1
		751–1400	450	10	6-37013-46-L-1	6-37013-46-R-1
	Falztiefe 30 mm					
	9	300–420	250	10	6-37017-22-L-1	6-37017-22-R-1
		421–750	320	10	6-37017-31-L-1	6-37017-31-R-1
		751–1400	450	10	6-37017-46-L-1	6-37017-46-R-1
	13	300–420	250	10	6-37018-22-L-1	6-37018-22-R-1
		421–750	320	10	6-37018-31-L-1	6-37018-31-R-1
		751–1400	450	10	6-37018-46-L-1	6-37018-46-R-1

Ecklager

Pos.	NL [mm]	FFB [mm]	L [mm]	VE	Bestellnummer	
					DIN links	DIN rechts
54L	**Falztiefe 24 mm**					
	9+13	250–1400	100	50	6-35871-00-L-1	6-35871-00-R-1

Eckband

Pos.	NL [mm]	FFB [mm]	L [mm]	VE	Bestellnummer	
					DIN links	DIN rechts
59E	9	250–1400	130	50	6-40503-09-L-1	6-40503-09-R-1
	13	250–1400	130	50	6-40503-13-L-1	6-40503-13-R-1

Unterlage Eckband

Pos.		VE	Bestellnummer
94A		100	9-51660-07-0-1

Drehbegrenzer Schwelle [1]

Pos.	FFB [mm]	L [mm]	VE	Bestellnummer
29	650–1400	180	10	6-39007-01-0-1

Einhängung

Pos.		VE	Bestellnummer
29B		10	9-45170-00-0-1

Nähere Informationen zum Thema GU-Systembodenschwellen finden Sie in unserem Bestellkatalog

„GU-Systembodenschwellen für Elemente aus Kunststoff und Holz“ (WP00055-00-0-1)

[1] Ab FFB › 650 mm ist der Einbau eines Drehbegrenzers erforderlich.
Ausnahme: Bei Einsatz im privaten Bereich ist bei Flügelgewichten ‹ 80 kg der Einbau eines Drehbegrenzers ab FFB › 800 mm erforderlich.

Bei Verwendung von Hölzern mit geringer Rohdichte (Weichhölzer), die nicht in der Lage sind, die hohen Flügelgewichte zu tragen, sind bei der Verschraubung der bandseitigen Lagerteile folgende Punkte zu beachten:

- Zur Verschraubung von Ecklager und Scherenarm darf nur eine Sonderschraube mit zylindrischem Schaftanteil (9-43787) verwendet werden.
- Vor der Befestigung des Ecklagers muss eine Senkholzschraube 5 x 40 mm an der gekennzeichneten Stelle (#) bündig in das Rahmenholz eingeschraubt werden, so dass das Ecklager im Holz ausreichend abgestützt wird.
- Siehe Einbauzeichnungen 0-47106 und 0-48070.
- Zur Verschraubung von Ecklager und Scherenarm: Verschraubung in Stahlarmierung mit Senkschrauben nach DIN 7982 / ISO 7050 (Kreuzschlitz) oder ISO 14586 (Innensechsrund) ST 3,9 x 38 mm verzinkt.
- Bei Profilsystemen ohne Stahlarmierung ist die Befestigung des Ecklagers und Scherenarms profilabhängig und auf gesonderter Zeichnung dargestellt (siehe Einbauzeichnung 0-47357).

UNI-JET SCF – Drehflügel

Max. 130 kg Flügelgewicht – ohne Lastabtragung – mit GU-Systembodenschwelle
Falzluft unten waagerecht 10 mm

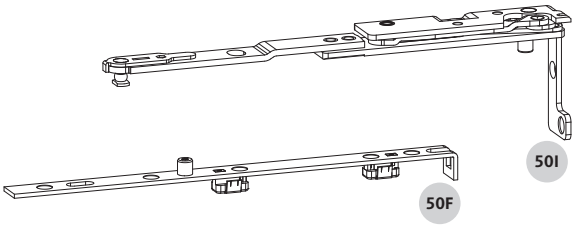

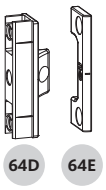

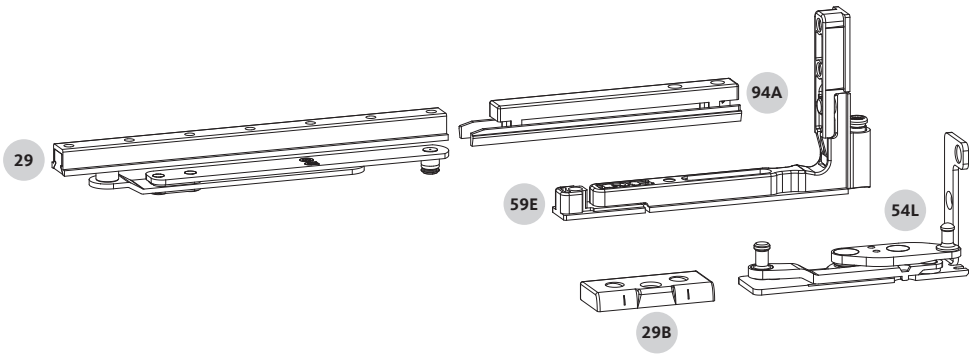

Geprüfte Tragfähigkeit der Beschläge

- **Max. 130 kg**
- Anwendungsdiagramm 0-47358
- Einbauzeichnung Zentralverschluss 0-47360
- Einbauzeichnung Bandseite 0-47106 (24 mm Falztiefe) 0-48070 (30 mm Falztiefe)
- Einbauzeichnung Bandseite mit GU-Systembodenschwelle 0-47448
- Anleitung zum Ein- und Aushängen des Flügels 0-47477
- Montageanleitung GU-Systembodenschwelle 0-45660

UNI-JET SCF – Drehflügel

Max. 130 kg Flügelgewicht – ohne Lastabtragung – mit GU-Systembodenschwelle
Falzluft unten waagerecht 10 mm

Scherenarm Drehflügel

Pos.	NL [mm]	FFB [mm]	L [mm]	VE	Bestellnummer	
					DIN links	DIN rechts
50I	**Falztiefe 24 mm**					
	9	250–1400	230	10	6-37016-09-L-1	6-37016-09-R-1
	13	250–1400	230	10	6-37016-13-L-1	6-37016-13-R-1
	Falztiefe 30 mm					
	9	250–1400	230	10	6-37021-09-L-1	6-37021-09-R-1
	13	250–1400	230	10	6-37021-13-L-1	6-37021-13-R-1

Drehflügelstulp

Pos.	NL [mm]	FFB [mm]	L [mm]	VE	Bestellnummer
50F	9+13	250–1400	250	10	6-39075-01-0-1

Zwangsmittelverriegelung

Pos.	Beschreibung	VE	Bestellnummer	
			NL 9 mm	NL 13 mm
Flügelteil, einstellbar				
64D		100	6-34229-00-0-1	
Rahmenteile				
64E	glatter Falz 18 x 8 mm	100	9-47352-10-0-1	–
	glatter Falz 20 x 8 mm		9-47352-20-0-1	–
	glatter Falz 24 x 8 mm		–	9-47352-20-0-1
	glatter Falz 30 x 8 mm	100	9-47352-10-0-1	9-47352-30-0-1

Ecklager

Pos.	NL [mm]	FFB [mm]	L [mm]	VE	Bestellnummer	
					DIN links	DIN rechts
54L	**Falztiefe 24 mm**					
	9+13	250–1400	100	50	6-35871-00-L-1	6-35871-00-R-1

Eckband

Pos.	NL [mm]	FFB [mm]	L [mm]	VE	Bestellnummer	
					DIN links	DIN rechts
59E	9	250–1400	130	50	6-40503-09-L-1	6-40503-09-R-1
	13	250–1400	130	50	6-40503-13-L-1	6-40503-13-R-1

Unterlage Eckband

Pos.		VE	Bestellnummer
94A		100	9-51660-07-0-1

Drehbegrenzer Schwelle [1]

Pos.	FFB [mm]	L [mm]	VE	Bestellnummer
29	650–1400	180	10	6-39007-01-0-1

Einhängung

Pos.		VE	Bestellnummer
29B		10	9-45170-00-0-1

Nähere Informationen zum Thema GU-Systembodenschwellen finden Sie in unserem Bestellkatalog

„GU-Systembodenschwellen für Elemente aus Kunststoff und Holz“ (WP00055-00-0-1)

[1] Ab FFB > 650 mm ist der Einbau eines Drehbegrenzers erforderlich.
Ausnahme: Bei Einsatz im privaten Bereich ist bei Flügelgewichten < 80 kg der Einbau eines Drehbegrenzers ab FFB > 800 mm erforderlich.

Bei Verwendung von Hölzern mit geringer Rohdichte (Weichhölzer), die nicht in der Lage sind, die hohen Flügelgewichte zu tragen, sind bei der Verschraubung der bandseitigen Lagerteile folgende Punkte zu beachten:

- Zur Verschraubung von Ecklager und Scherenarm darf nur eine Sonderschraube mit zylindrischem Schaftanteil (9-43787) verwendet werden.
- Vor der Befestigung des Ecklagers muss eine Senkholzschraube 5 x 40 mm an der gekennzeichneten Stelle (#) bündig in das Rahmenholz eingeschraubt werden, so dass das Ecklager im Holz ausreichend abgestützt wird.
- Siehe Einbauzeichnungen 0-47106 und 0-48070.

Zwangsmittelverriegelungen

- Rahmenteil für glatten Falz 24 x 8 mm an die hintere Rahmenfalzkante anschlagen.
- Rahmenteil für glatten Falz 30 x 8 mm, Nutlage 9 mm an der vorderen Rahmenfalzkante bündig anlegen.
- Anzahl der Zwangsmittelverriegelungen bei:
  FFH 721–1350 mm = 1 Stück
  FFH 1351–2100 mm = 2 Stück
  FFH 2101–2800 mm = 3 Stück
  Die Zwangsmittelverriegelungen sind gleichmäßig auf der FFH zu positionieren.
- Im Bereich der Zwangsmittelverriegelung müssen Distanzklötze zwischen der Verglasung und dem Flügelfalz eingesetzt werden, um ein Durchbiegen des Flügelprofils in Richtung Verglasung zu verhindern.
- Aufgrund ihrer geometrischen Gestaltung ist die Zwangsmittelverriegelung nicht für den Einsatz bei höheren Dichtigkeitsanforderungen bzw. stark verzogenen Elementen geeignet. Hier muss die Beschlagauswahl wie bei einem Drehkippflügel (mit zusätzlichen 90° Hubbegrenzung) erfolgen.

UNI-JET SCF – Lastabtragung

Max. 160 kg Flügelgewicht

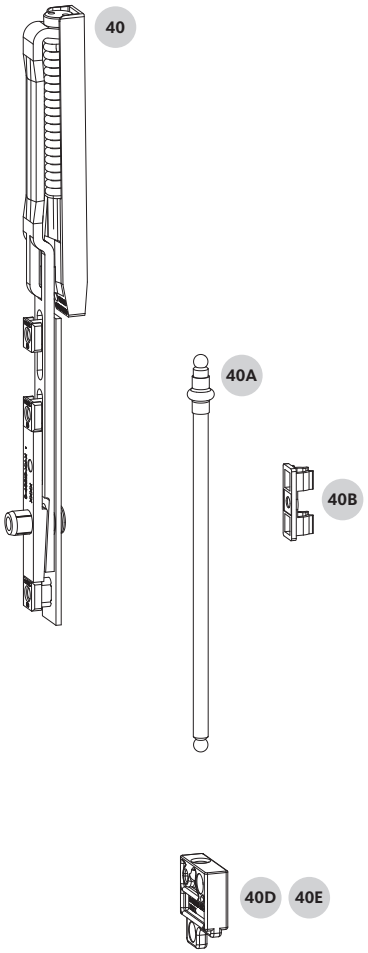

Geprüfte Tragfähigkeit der Beschläge

- **Max. 160 kg**
- Anwendungsdiagramm 0-47177
- Einbauzeichnung Lastabtragung 0-47426
- Einbauzeichnung Zentralverschluss 0-47360
- Einbauzeichnung Bandseite
  0-47106 (24 mm Falztiefe)
  0-48070 (30 mm Falztiefe)
- Montageanleitung Lastabtragung 0-47493
- Anleitung zum Ein- und Aushängen des Flügels 0-47477

UNI-JET SCF – Lastabtragung

Max. 160 kg Flügelgewicht

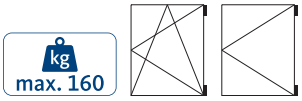

Beutel Lastabtragung

FFH [mm]	FFB [mm]	VE	Bestellnummer
1000–2800	500–1400	10	K-19261-03-0-1

Pos.	Inhalt
40	Lastabtragung
40A	Stützstange
40B	Stangenhalter

Lagerteil

Pos.	Beschreibung	VE	Bestellnummer
40D	Falztiefe 24 mm	10	9-48536-01-0-1
40E	Falztiefe 30 mm	10	9-51569-01-0-1

- Min. Flügelgewicht 100 kg
- Max. Flügelgewicht 160 kg

UNI-JET SCF – Kippflügel

Max. 80 kg Flügelgewicht

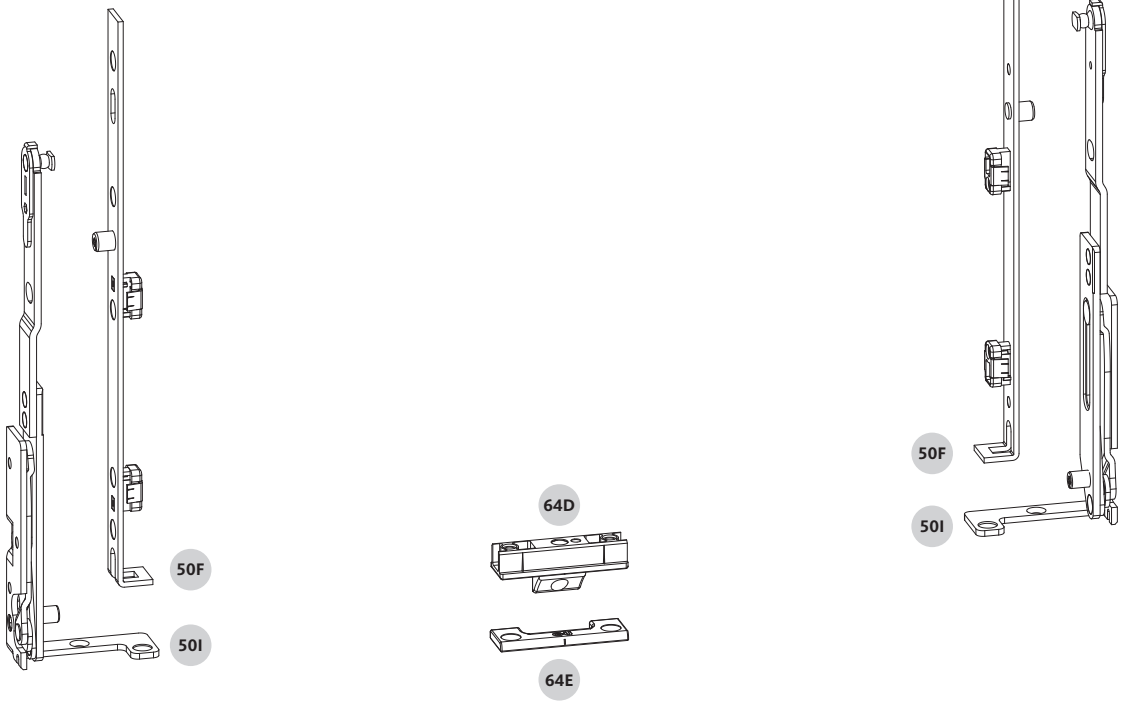

Geprüfte Tragfähigkeit der Beschläge

- **Max. 80 kg**
- Anwendungsdiagramm 0-46854
- Einbauzeichnung Bandseite und Zentralverschluss 0-47362

UNI-JET SCF – Kippflügel

Max. 80 kg Flügelgewicht

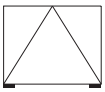

Scherenarm Drehflügel

Pos.	NL [mm]	FFH [mm]	L [mm]	VE	Bestellnummer	
					DIN links	DIN rechts
50I	9	320–1200	320	10	6-37016-09-L-1	6-37016-09-R-1
	13	320–1200	320	10	6-37016-13-L-1	6-37016-13-R-1

Drehflügelstulp

Pos.	NL [mm]	FFH [mm]	L [mm]	VE	Bestellnummer
50F	9+13	320–1200	250	10	6-39075-01-0-1

Zwangsmittelverriegelung

Pos.	Beschreibung	VE	Bestellnummer	
			NL 9 mm	NL 13 mm
Flügelteil, einstellbar				
64D		100	6-34229-00-0-1	
Rahmenteile				
64E	glatter Falz 18 x 8 mm	100	9-47352-10-0-1	–
	glatter Falz 20 x 8 mm	100	9-47352-20-0-1	–
	glatter Falz 24 x 8 mm		–	9-47352-20-0-1
	glatter Falz 30 x 8 mm	100	9-47352-10-0-1	9-47352-30-0-1

Zwangsmittelverriegelungen

- Rahmenteil für glatten Falz 24 x 8 mm an die hintere Rahmenfalzkante anschlagen.
- Rahmenteil für glatten Falz 30 x 8 mm, Nutlage 9 mm an der vorderen Rahmenfalzkante bündig anlegen.
- Anzahl der Zwangsmittelverriegelungen bei:
  FFB 800–1450 mm = 1 Stück
  FFB 1451–2400 mm = 2 Stück
  Die Zwangsmittelverriegelungen sind gleichmäßig auf der FFB zu positionieren.

UNI-JET SCF – Klappflügel – nach innen öffnend

Max. 80 kg Flügelgewicht

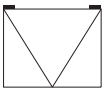

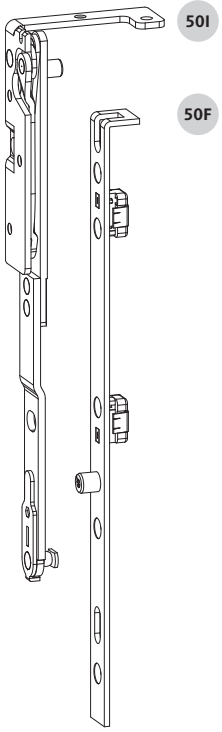

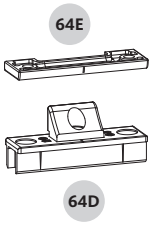

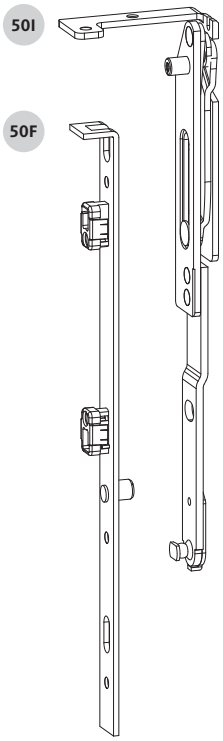

Geprüfte Tragfähigkeit der Beschläge

- **Max. 80 kg**
- Einbauzeichnung Bandseite 0-47361

UNI-JET SCF – Klappflügel – nach innen öffnend

Max. 80 kg Flügelgewicht

max. 80

Scherenarm Drehflügel

Pos.	NL [mm]	FFH [mm]	L [mm]	VE	Bestellnummer	
					DIN links	DIN rechts
50I	9	320–1200	320	10	6-37016-09-L-1	6-37016-09-R-1
	13	320–1200	320	10	6-37016-13-L-1	6-37016-13-R-1

Drehflügelstulp

Pos.	NL [mm]	FFH [mm]	L [mm]	VE	Bestellnummer
50F	9+13	320–1200	250	10	6-39075-01-0-1

Zwangsmittelverriegelung

Pos.	Beschreibung	VE	Bestellnummer	
			NL 9 mm	NL 13 mm
Flügelteil, einstellbar				
64D		100	6-34229-00-0-1	
Rahmenteile				
64E	glatter Falz 18 x 8 mm	100	9-47352-10-0-1	–
	glatter Falz 20 x 8 mm	100	9-47352-20-0-1	–
	glatter Falz 24 x 8 mm		–	9-47352-20-0-1
	glatter Falz 30 x 8 mm	100	9-47352-10-0-1	9-47352-30-0-1

Zwangsmittelverriegelungen

- Rahmenteil für glatten Falz 24 x 8 mm an die hintere Rahmenfalzkante anschlagen.
- Rahmenteil für glatten Falz 30 x 8 mm, Nutlage 9 mm an der vorderen Rahmenfalzkante bündig anlegen.
- Anzahl der Zwangsmittelverriegelungen bei:
  FFB 800–1450 mm = 1 Stück
  FFB 1451–2400 mm = 2 Stück
  Die Zwangsmittelverriegelungen sind gleichmäßig auf der FFB zu positionieren.

UNI-JET SCF – 3-flügelige Fenster

Max. 80 kg Flügelgewicht

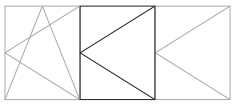

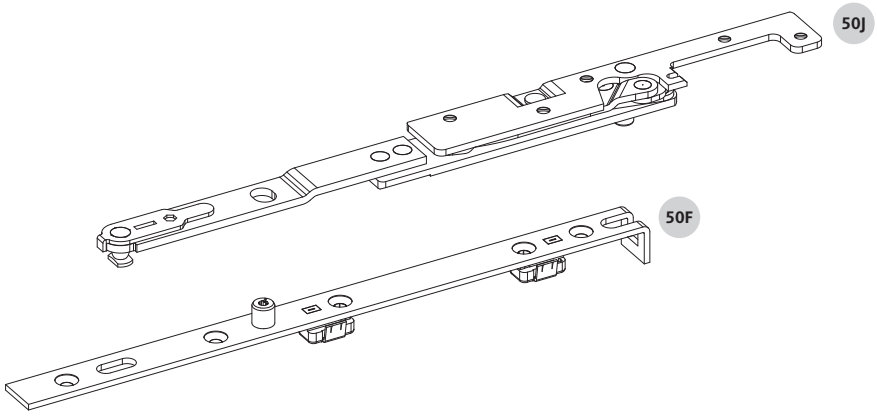

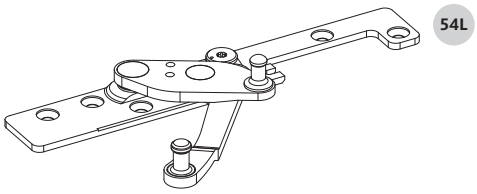

Geprüfte Tragfähigkeit der Beschläge

- **Max. 80 kg**
- Einbauzeichnung Bandseite
  und Zentralverschluss 0-47363

UNI-JET SCF – 3-flügelige Fenster

Max. 80 kg Flügelgewicht

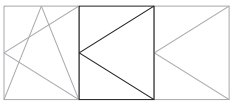

Scherenarm [1]

Pos.	NL [mm]	FFB [mm]	L [mm]	VE	Bestellnummer	
					DIN links	DIN rechts
50J	**Falztiefe 24 mm**					
	9	370–1400	230	10	6-38485-09-L-1	6-38485-09-R-1
	13	370–1400	230	10	6-38485-13-L-1	6-38485-13-R-1
	Falztiefe 30 mm					
	9	370–1400	230	10	6-38486-09-L-1	6-38486-09-R-1
	13	370–1400	230	10	6-38486-13-L-1	6-38486-13-R-1

Drehflügelstulp [1]

Pos.	NL [mm]	FFB [mm]	L [mm]	VE	Bestellnummer
50F	9+13	370–1400	250	10	6-39075-01-0-1

Ecklager

Pos.	NL [mm]	FFB [mm]	L [mm]	VE	Bestellnummer	
					DIN links	DIN rechts
54L	**Falztiefe 24 mm**					
	9+13	370–1400	130	50	6-35871-10-L-1	6-35871-10-R-1
	Falztiefe 30 mm					
	9+13	370–1400	130	50	6-36031-10-L-1	6-36031-10-R-1

[1] Min. FFB 370 mm bei Montage der Verriegelung 116 (6-24062).
Min. FFB 250 mm ohne Verriegelung.

Bei Verwendung von Hölzern mit geringer Rohdichte (Weichhölzer), die nicht in der Lage sind, die hohen Flügelgewichte zu tragen, sind bei der Verschraubung der bandseitigen Lagerteile folgende Punkte zu beachten:

- Zur Verschraubung von Ecklager und Scherenarm darf nur eine Sonderschraube mit zylindrischem Schaftanteil (9-43787) verwendet werden.
- Vor der Befestigung des Ecklagers muss eine Senkholzschraube 5 x 40 mm an der gekennzeichneten Stelle (#) bündig in das Rahmenholz eingeschraubt werden, so dass das Ecklager im Holz ausreichend abgestützt wird.
- Siehe Einbauzeichnungen 0-47106 und 0-48070.

UNI-JET SCF – Zubehör Bandseite

Sonderschraube SCF 4,5 x 38 mm

Pos.		VE	Bestellnummer
3D		1000	9-43787-01-R-1

- Bei Verwendung von Hölzern mit geringer Rohdichte (Weichhölzer), die nicht in der Lage sind, die hohen Flügelgewichte abzutragen, darf zur Verschraubung von Ecklager und Scherenarm nur die Sonderschraube mit zylindrischem Schaftanteil verwendet werden.
- Siehe Einbauzeichnungen 0-47106 und 0-48070.

Stützstange für UNI-JET SCF Lastabtragung
Standard

	VE	Bestellnummer
	5	6-38850-01-0-1

Inhaltsverzeichnis

UNI-JET CONTURA

Drehkippflügel / Kippdrehflügel – bis max. 130 kg Flügelgewicht	480
Drehflügel – bis max. 130 kg Flügelgewicht	482

UNI-JET CONTURA – Drehkippflügel / Kippdrehflügel

Max. 130 kg Flügelgewicht

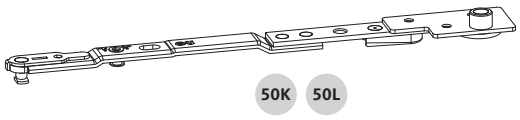

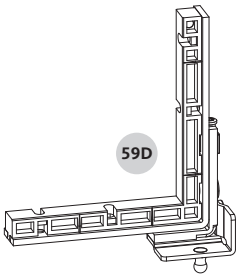

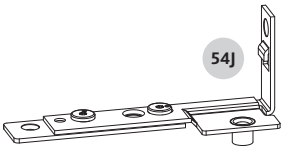

Geprüfte Tragfähigkeit der Beschläge

- **Max. 130 kg**
- Anwendungsdiagramme
  0-47001 (100 kg)
  0-46736 (130 kg)
- Einbauzeichnung Bandseite 0-46739
- Einbauzeichnungen Zentralverschluss
  0-46734 (mit Verriegelung CONTURA)
  0-46913 (mit Verriegelung Standard)
- Wartungs- und Bedienungsanleitungen
  0-45166 (Drehkipp)
  0-45249 (Kippdreh)

UNI-JET CONTURA – Drehkippflügel / Kippdrehflügel

Max. 130 kg Flügelgewicht

Scherenarm CONTURA Drehkipp

Pos.	FFB [mm]	L [mm]	VE	Bestellnummer	
				DIN links	DIN rechts
50K	350–570	273	10	6-37112-22-L-1	6-37112-22-R-1
	571–750	361	10	6-37112-31-L-1	6-37112-31-R-1
	751–1200	455	10	6-37112-45-L-1	6-37112-45-R-1
	1201–1600	615	10	6-37112-61-L-1	6-37112-61-R-1

Scherenarm CONTURA Kippdreh

Pos.	FFB [mm]	L [mm]	VE	Bestellnummer	
				DIN links	DIN rechts
50L	350–570	273	10	6-37116-22-L-1	6-37116-22-R-1
	571–750	361	10	6-37116-31-L-1	6-37116-31-R-1
	751–1200	455	10	6-37116-45-L-1	6-37116-45-R-1
	1201–1600	615	10	6-37116-61-L-1	6-37116-61-R-1

Eckband CONTURA

Pos.	FFB [mm]	L [mm]	VE	Bestellnummer	
				DIN links	DIN rechts
59D	350–1600	100	100	6-37098-00-L-1	6-37098-00-R-1

Ecklager CONTURA

Pos.	FFB [mm]	L [mm]	VE	Bestellnummer	
				DIN links	DIN rechts
54J	350–1600	125	100	6-37099-00-L-1	6-37099-00-R-1

UNI-JET CONTURA – Drehflügel

Max. 130 kg Flügelgewicht

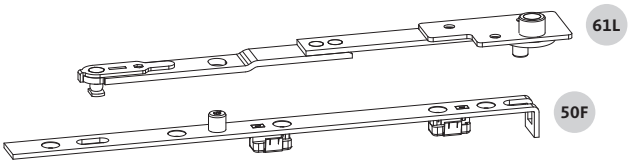

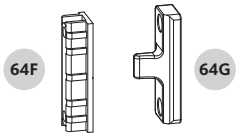

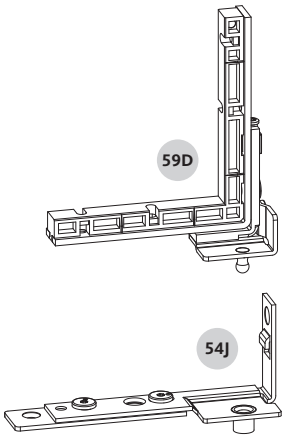

Geprüfte Tragfähigkeit der Beschläge

- **Max. 130 kg**
- Anwendungsdiagramme
  0-47001 (100 kg)
  0-46736 (130 kg)
- Einbauzeichnung Bandseite 0-46739
- Einbauzeichnungen Zentralverschluss
  0-46734 (mit Verriegelung CONTURA)
  0-46913 (mit Verriegelung Standard)
- Wartungs- und Bedienungsanleitungen
  0-45166 (Drehkipp)
  0-45249 (Kippdreh)

UNI-JET CONTURA – Drehflügel

Max. 130 kg Flügelgewicht

Drehflügelarm CONTURA

Pos.	FFB [mm]	L [mm]	VE	Bestellnummer	
				DIN links	DIN rechts
61L	350–1600	273	10	6-37340-01-L-1	6-37340-01-R-1

Drehflügelstulp CONTURA

Pos.	FFB [mm]	L [mm]	VE	Bestellnummer
50F	350–1600	250	10	6-39075-01-0-1

Zwangsmittelverriegelung CONTURA

Pos.	Bezeichnung	VE	Bestellnummer
Flügelteil			
64F		100	9-32833-00-0-1
Rahmenteil			
64G	glatter Falz 18 x 8 mm CONTURA-Profilierung	100	9-32832-00-0-1

Eckband CONTURA

Pos.	FFB [mm]	L [mm]	VE	Bestellnummer	
				DIN links	DIN rechts
59D	350–1600	100	100	6-37098-00-L-1	6-37098-00-R-1

Ecklager CONTURA

Pos.	FFB [mm]	L [mm]	VE	Bestellnummer	
				DIN links	DIN rechts
54J	350–1600	125	100	6-37099-00-L-1	6-37099-00-R-1

Inhaltsverzeichnis

4.3 Rahmenbauteile für Holzfenster

Grundsicherheit, RC-Sicherheit

Für 1-flügelige Fenster und Fenstertüren 486

Für 2-flügelige Fenster und Fenstertüren, ohne Pfosten 486

Rahmenbauteile für Holzfenster

Schließplatten

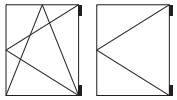

			Schließplatten für 1-flügelige Fenster				
					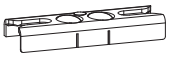	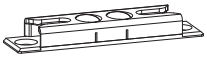	
Falzsystem-bezeichnung	**FL [mm]**	**NL [mm]**	**Standard-Schließplatte (Zamak)**	**Se-Schließplatte (Zamak)**	**Se-Schließplatte (Stahl)**	**Se-Schließplatte (Stahl)**	**Kippschließplatte**
					auch als DK-Schließplatte waagerecht einzusetzen	mit 4 Verschraubungs-punkten für RC2 / RC3 auch als DK-Schließplatte waagerecht einzusetzen	für seitliches Kippen
Eurofalz 18 x 8	12	9	9-42301-18-0-1	9-42302-18-0-1	6-32207-18-0-1	6-33082-00-0-1	9-29136-00-0-1
Eurofalz 20 x 8	12	9	9-42301-20-0-1	9-42302-20-0-1	6-32207-20-0-1	6-33585-00-0-1	9-33942-00-0-1
Eurofalz 20 x 8 (2 x BZ Ø8)	12	9	9-42301-28-0-1	9-42302-08-0-1	6-32207-10-0-1	6-33082-08-0-1	9-33942-00-0-1 [1]
Eurofalz 24 x 8	12	13	9-42654-00-0-1	9-42655-00-0-1	6-32584-24-0-1	6-33585-00-0-1	9-44234-00-0-1
Eurofalz 24 x 8 (2 x BZ Ø8)	12	13	9-42654-08-0-1	9-42655-08-0-1	6-32584-08-0-1	6-33082-08-0-1	9-44234-00-0-1 [1]
Eurofalz 24 x 8 (R4)	12	13	9-42654-01-0-1	9-42655-00-0-1	6-32584-24-0-1	–	9-44234-01-0-1
Eurofalz 25 x 8	12	9	9-38337-25-0-1	–	6-33674-25-0-1 [1]	–	–

Rahmenbauteile für Holzfenster

Schließplatten

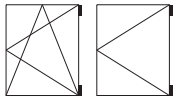

Schließplatten für 1-flügelige Fenster						
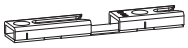	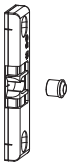					
Kippdreh-schließplatte	**Türschnäpper**	**Auflaufplatte Flügelfix**	**Auflaufplatte für Rundbogen**	**Spaltlüftungs-schließplatte**	**Aufschraubbarer Auflauf unten Flügelteil**	**Zwangsmittel-verriegelung Rahmenteil**
für Bedienfolge Kipp vor Dreh	angepasst an die Falzgeometrie inkl. Schnäpperzapfen	Fehlbedienungssicherung mit Flügelheber	in Verbindung mit Verlängerung mit Auflauf (Flügelteil) 6-33711-00-0-1	für Standardeckumlenkung 6-32021-00-0-1 (1 SZ-PA) und Sicherheitseckumlenkung 6-31753-00-0-1 (2 SZ-PA)	wird auf Verriegelungen und Eckumlenkungen z. B. 6-32293-00-0-1 geschraubt und verwendet die Standard- oder Se-Schließplatte (Stahl) als Gegenstück	aufliegende Bandseiten
						verdeckt liegende Bandseite
6-32668-00-0-1	K-17044-00-0-1 [1]	9-40067-00-0-1	6-24201-03-0-1	6-34844-00-0-1 [2]	9-41796-00-0-1	9-40872-00-0-1
						9-47352-10-0-1
6-32668-00-0-1 [1]	K-17044-00-0-1 [2]	9-40444-00-0-1	6-24201-03-0-1	6-34844-00-0-1 [3]	9-41796-00-0-1	9-40872-20-0-1
						9-47352-20-0-1
–	K-17230-00-0-1	9-40444-08-0-1	6-24201-03-0-1 [1]	6-34844-00-0-1 [1][2]	9-41796-00-0-1	–
6-35779-00-L/R-1	K-17119-00-0-1 [1]	9-42684-00-0-1	6-24201-03-0-1	6-34846-00-0-1 [2]	9-41796-00-0-1	9-41850-00-0-1
						9-47352-20-0-1
6-35779-00-L/R-1 [1]	K-17120-00-0-1 [2]	9-42684-08-0-1	6-24201-03-0-1 [1]	6-34846-00-0-1 [1][3]	9-41796-00-0-1 [1]	9-41850-08-0-1
						9-47352-20-0-1 [1]
6-35779-10-L/R-1	K-17119-01-0-1 [1]	9-42684-01-0-1	6-24201-03-0-1	6-34846-00-0-1 [2]	9-41796-00-0-1	9-41850-01-0-1
						9-47352-20-0-1
6-32668-00-0-1	K-17044-00-0-1	9-40444-00-0-1 [2]	6-24201-03-0-1	6-34844-00-0-1 [3]	9-41796-00-0-1	–

Rahmenbauteile für Holzfenster

Schließplatten

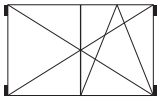

			Schließplatten für 2-flügelige Fenster			Falzhebelgetriebe Euronut 7/8 x 4, 11/8 x 4	
			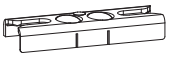				
Falzsystem-bezeichnung	**FL [mm]**	**NL [mm]**	**Se-Schließplatte (Stahl)**	**Standard-Schließplatte (Zamak)**	**Auflaufkeil (unten)**	**Standard-Schließplatte für Stulp konstant**	**Standard-Schließplatte für Stulp variabel**
			auch als DK-Schließplatte waagerecht einzusetzen		zum Aufschrauben auf die Schließplatte für Falzhebelgetriebe und Kantriegel	wird durch den Falzhebel-getriebestulp verschraubt für Anwendungen in Verbindung mit DK-Getrieben mit konstantem Griffsitz	wird seitlich am Falzhebel-getriebestulp verschraubt für Anwendungen in Verbindung mit DK-Getrieben mit variablem Griffsitz
Eurofalz 18 x 8	12	9	6-32207-18-0-1	9-42301-18-0-1	8-00667-00-0-1	9-32275-00-0-1	9-34130-00-0-1
Eurofalz 20 x 8	12	9	6-32207-20-0-1	9-42301-20-0-1	8-00667-00-0-1	9-32275-00-0-1	9-34130-00-0-1
Eurofalz 20 x 8 (2 x BZ Ø8)	12	9	6-32207-10-0-1	9-42301-28-0-1	8-00667-00-0-1	9-32275-00-0-1 [1]	9-34130-00-0-1 [1]
Eurofalz 24 x 8	12	13	6-32584-24-0-1	9-42654-00-0-1	8-00667-00-0-1	9-32275-00-0-1	9-34130-00-0-1
Eurofalz 24 x 8 (2 x BZ Ø8)	12	13	6-32584-08-0-1	9-42654-08-0-1	8-00667-00-0-1 [1]	9-32275-00-0-1 [1]	9-34130-00-0-1 [1]
Eurofalz 24 x 8 (R4)	12	13	6-32584-24-0-1	9-42654-01-0-1	8-00667-00-0-1	9-32275-00-0-1	9-34130-00-0-1
Eurofalz 25 x 8	12	9	6-33674-25-0-1 [1]	9-38337-25-0-1	8-00667-00-0-1	9-32275-00-0-1	9-34130-00-0-1

Rahmenbauteile für Holzfenster

Schließplatten

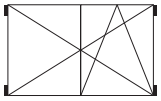

Falzhebelgetriebe Euronut 7/8 x 4, 11/8 x 4		Stulpflügelgetriebe DK 30		Bemerkungen / Varianten
				Einbauzeichnungen für die unterschiedlichen Bandseiten siehe Tabellen ab Seite 726.
Schließplatte Stange oben	**Schließplatte Stange unten**	**Standard-Schließplatte für Stulp konstant**	**Schließplatte Se**	
einstellbar	einstellbar	für Anwendungen – bei 2-flügeligen Fenstern mit zwei Fenstergriffen – in Verbindung mit DK-Getrieben mit konstantem Griffsitz wird auf den Getriebestulp montiert	für RC2 bei 2-flügeligen Fenstern mit 2 Fenstergriffen wird auf dem Getriebestulp montiert	
6-26104-07-0-1 (einstellbar) 9-30632-00-0-1 (nicht einstellbar) [3]	6-26104-07-0-1 (einstellbar) 9-30632-00-0-1 (nicht einstellbar) [3]	9-30256-00-0-1	E-19813-00-0-1	[1] Stulp mit 16-mm-Beschlagnut und FHG: Türschnäpper klipsbar K-17229-00-0-1. Stulp mit Euronut 7/8 x 4 mm und FHG Euronut: Türschnäpper klipsbar 6-31856-00-0-1. [2] Alternativ: Spaltlüftungsplatte 9-43475-00-0-1 mit Eckumlenkung 6-33579-00-L/R-1. [3] Stulp mit 16-mm-Beschlagnut: Schließplatte für Stangenausschluss 8-00668-01-0-1. Alternativ für Stulp mit Eurofalz 18 x 8 mm und Stulp mit 16-mm-Beschlagnut: Schließplatte für Stangenausschluss 6-25375-00-0-1 (größerer Verstellbereich (±0,75 mm) im Anpressdruck).
6-28062-07-0-1 [4]	6-28062-07-0-1 [4]	9-30256-00-0-1	E-19813-00-0-1	[1] Zur Positionierung Beifalz 2 mm hinterlegen. [2] Stulp mit 16-mm-Beschlagnut und FHG: Türschnäpper klipsbar K-17229-00-0-1. Stulp mit Euronut 7/8 x 4 mm und FHG Euronut: Türschnäpper klipsbar 6-31856-00-0-1. [3] Alternativ: Spaltlüftungsplatte 9-43476-00-0-1 mit Eckumlenkung 6-33579-00-L/R-1. [4] Stulp mit 16-mm-Beschlagnut: Schließplatte für Stangenausschluss 6-28062-09-0-1.
6-28062-07-0-1 [1]	6-28062-07-0-1 [1]	9-30256-00-0-1	E-19813-00-0-1	[1] Schließteile ohne Bohrzapfen. [2] Alternativ: Spaltlüftungsplatte 9-43476-00-0-1 mit Eckumlenkung 6-33579-00-L/R-1.
6-34153-00-0-1 (einstellbar)	6-34153-00-0-1 (einstellbar)	9-30256-00-0-1	E-19813-00-0-1	[1] Stulp mit 16-mm-Beschlagnut und FHG: Türschnäpper klipsbar K-17229-00-0-1. [2] Alternativ: Spaltlüftungsplatte 9-43478-00-0-1 mit Eckumlenkung 6-33579-00-L/R-1.
6-34153-02-0-1 (einstellbar) E-24203-02-L/R-1 (nicht einstellbar)	6-34153-02-0-1 (einstellbar) E-24203-02-L/R-1 (nicht einstellbar)	9-30256-00-0-1 [1]	E-19813-00-0-1 [1]	[1] Schließteile ohne Bohrzapfen. [2] Stulp mit 16-mm-Beschlagnut und FHG: Türschnäpper klipsbar K-17229-00-0-1. [3] Alternativ: Spaltlüftungsplatte 9-43478-00-0-1 mit Eckumlenkung 6-33579-00-L/R-1.
6-34153-03-0-1	6-34153-03-0-1	9-30256-00-0-1	E-19813-00-0-1	[1] Stulp mit 16-mm-Beschlagnut und FHG: Türschnäpper klipsbar K-17229-00-0-1. [2] Alternativ: Spaltlüftungsplatte 9-43478-00-0-1 mit Eckumlenkung 6-33579-00-L/R-1.
–	–	9-30256-00-0-1	E-19813-00-0-1	[1] Alternativ: Schließplatte 6-34724-25-0-1 (1 mm weniger Anpressdruck). [2] In Kombination mit Distanzstück 9-40445-25-0-1. [3] Alternativ: Spaltlüftungsplatte 9-43476-00-0-1 mit Eckumlenkung 6-33579-00-L/R-1.

Rahmenbauteile für Holzfenster

Schließplatten

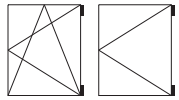

			Schließplatten für 1-flügelige Fenster				
					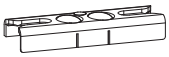	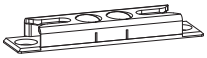	
Falzsystem-bezeichnung	**FL [mm]**	**NL [mm]**	**Standard-Schließplatte (Zamak)**	**Se-Schließplatte (Zamak)**	**Se-Schließplatte (Stahl)**	**Se-Schließplatte (Stahl)**	**Kippschließplatte**
					auch als DK-Schließplatte waagerecht einzusetzen	mit 4 Verschraubungs-punkten für RC2 / RC3 auch als DK-Schließplatte waagerecht einzusetzen	für seitliches Kippen
Eurofalz 26 x 8	12	9	9-38337-26-0-1	–	6-33674-26-0-1 [1]	–	–
Eurofalz 27 x 8	12	9	9-38337-27-0-1	–	6-33674-27-0-1 [1]	–	–
Eurofalz 28 x 8	12	9	9-38337-28-0-1	–	6-33674-28-0-1 [1]	–	–
Eurofalz 29 x 8	12	9	9-38337-29-0-1	–	6-33674-29-0-1 [1]	–	–
Eurofalz 29 x 8 (1 x BZ Ø3)	12	13	9-43979-00-0-1	–	6-34075-00-0-1	–	–
Eurofalz 30 x 8	12	9	9-38337-30-0-1	–	6-33674-30-0-1 [1]	–	–
Eurofalz 30 x 8	12	13	9-42654-30-0-1	9-42655-30-0-1	6-39791-00-0-1	–	–

Rahmenbauteile für Holzfenster

Schließplatten

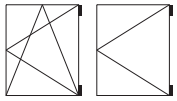

Schließplatten für 1-flügelige Fenster						
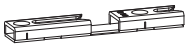	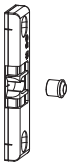					
Kippdreh-schließplatte	**Türschnäpper**	**Auflaufplatte Flügelfix**	**Auflaufplatte für Rundbogen**	**Spaltlüftungs-schließplatte**	**Aufschraubbarer Auflauf unten Flügelteil**	**Zwangsmittel-verriegelung Rahmenteil**
für Bedienfolge Kipp vor Dreh	angepasst an die Falzgeometrie inkl. Schnäpperzapfen	Fehlbedienungssicherung mit Flügelheber	in Verbindung mit Verlängerung mit Auflauf (Flügelteil) 6-33711-00-0-1	für Standardeckumlenkung 6-32021-00-0-1 (1 SZ-PA) und Sicherheitseckumlenkung 6-31753-00-0-1 (2 SZ-PA)	wird auf Verriegelungen und Eckumlenkungen z. B. 6-32293-00-0-1 geschraubt und verwendet die Standard- oder Se-Schließplatte (Stahl) als Gegenstück	aufliegende Bandseiten
						verdeckt liegende Bandseite
6-32668-00-0-1	K-17044-00-0-1	9-40444-00-0-1 [2]	6-24201-03-0-1	6-34844-00-0-1 [3]	9-41796-00-0-1	–
6-32668-00-0-1	K-17044-00-0-1	9-40444-00-0-1 [2]	6-24201-03-0-1	6-34844-00-0-1 [3]	9-41796-00-0-1	–
6-32668-00-0-1	K-17044-00-0-1	9-40444-00-0-1 [2]	6-24201-03-0-1	6-34844-00-0-1 [3]	9-41796-00-0-1	–
6-32668-00-0-1	K-17044-00-0-1	9-40444-00-0-1 [2]	6-24201-03-0-1	6-34844-00-0-1 [3]	9-41796-00-0-1	–
6-32668-00-0-1 [1]	6-33209-09-0-1	9-44203-00-0-1	6-24201-03-0-1 [1]	6-34846-00-0-1 [1][2][3]	9-41796-00-0-1 [1]	9-44207-00-0-1
						–
6-32668-00-0-1	K-17044-00-0-1	9-40444-00-0-1 [2]	6-24201-03-0-1	6-34844-00-0-1 [3]	9-41796-00-0-1	–
						9-47352-10-0-1
6-35779-01-L/R-1	K-17973-00-0-1	9-42684-30-0-1	6-24201-03-0-1	–	9-41796-00-0-1	9-41850-30-0-1
						9-47352-30-0-1

Rahmenbauteile für Holzfenster

Schließplatten

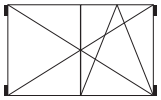

			Schließplatten für 2-flügelige Fenster			Falzhebelgetriebe Euronut 7/8 x 4, 11/8 x 4	
			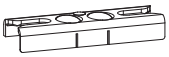				
Falzsystem-bezeichnung	**FL [mm]**	**NL [mm]**	**Se-Schließplatte (Stahl)** auch als DK-Schließplatte waagerecht einzusetzen	**Standard-Schließplatte (Zamak)**	**Auflaufkeil (unten)** zum Aufschrauben auf die Schließplatte für Falzhebelgetriebe und Kantriegel	**Standard-Schließplatte für Stulp konstant** wird durch den Falzhebel-getriebestulp verschraubt für Anwendungen in Verbindung mit DK-Getrieben mit konstantem Griffsitz	**Standard-Schließplatte für Stulp variabel** wird seitlich am Falzhebel-getriebestulp verschraubt für Anwendungen in Verbindung mit DK-Getrieben mit variablem Griffsitz
Eurofalz 26 x 8	12	9	6-33674-26-0-1 [1]	9-38337-26-0-1	8-00667-00-0-1	9-32275-00-0-1	9-34130-00-0-1
Eurofalz 27 x 8	12	9	6-33674-27-0-1 [1]	9-38337-27-0-1	8-00667-00-0-1	9-32275-00-0-1	9-34130-00-0-1
Eurofalz 28 x 8	12	9	6-33674-28-0-1 [1]	9-38337-28-0-1	8-00667-00-0-1	9-32275-00-0-1	9-34130-00-0-1
Eurofalz 29 x 8	12	9	6-33674-29-0-1 [1]	9-38337-29-0-1	8-00667-00-0-1	9-32275-00-0-1	9-34130-00-0-1
Eurofalz 29 x 8 (1 x BZ Ø3)	12	13	6-34075-00-0-1	9-43979-00-0-1	8-00667-00-0-1 [1]	9-32275-00-0-1 [1]	9-34130-00-0-1 [1]
Eurofalz 30 x 8	12	9	6-33674-30-0-1 [1]	9-38337-30-0-1	8-00667-00-0-1	9-32275-00-0-1	9-34130-00-0-1
Eurofalz 30 x 8	12	13	6-39791-00-0-1	9-42654-30-0-1	8-00667-00-0-1	9-32275-00-0-1	9-34130-00-0-1

Rahmenbauteile für Holzfenster

Schließplatten

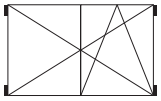

Falzhebelgetriebe Euronut 7/8 x 4, 11/8 x 4		Stulpflügelgetriebe DK 30		Bemerkungen / Varianten
				Einbauzeichnungen für die unterschiedlichen Bandseiten siehe Tabellen ab Seite 726.
Schließplatte Stange oben	**Schließplatte Stange unten**	**Standard-Schließplatte für Stulp konstant**	**Schließplatte Se**	
einstellbar	einstellbar	für Anwendungen – bei 2-flügeligen Fenstern mit zwei Fenstergriffen – in Verbindung mit DK-Getrieben mit konstantem Griffsitz wird auf den Getriebestulp montiert	für RC2 bei 2-flügeligen Fenstern mit 2 Fenstergriffen wird auf dem Getriebestulp montiert	
–	–	9-30256-00-0-1	E-19813-00-0-1	[1] Alternativ: Schließplatte 6-34724-26-0-1 (1 mm weniger Anpressdruck). [2] In Kombination mit Distanzstück 9-40445-26-0-1. [3] Alternativ: Spaltlüftungsplatte 9-43476-00-0-1 mit Eckumlenkung 6-33579-00-L/R-1.
–	–	9-30256-00-0-1	E-19813-00-0-1	[1] Alternativ: Schließplatte 6-34724-27-0-1 (1 mm weniger Anpressdruck). [2] In Kombination mit Distanzstück 9-40445-27-0-1. [3] Alternativ: Spaltlüftungsplatte 9-43476-00-0-1 mit Eckumlenkung 6-33579-00-L/R-1.
–	–	9-30256-00-0-1	E-19813-00-0-1	[1] Alternativ: Schließplatte 6-34724-28-0-1 (1 mm weniger Anpressdruck). [2] In Kombination mit Distanzstück 9-40445-28-0-1. [3] Alternativ: Spaltlüftungsplatte 9-43476-00-0-1 mit Eckumlenkung 6-33579-00-L/R-1.
–	–	9-30256-00-0-1	E-19813-00-0-1	[1] Alternativ: Schließplatte 6-34724-29-0-1 (1 mm weniger Anpressdruck). [2] In Kombination mit Distanzstück 9-40445-29-0-1. [3] Alternativ: Spaltlüftungsplatte 9-43476-00-0-1 mit Eckumlenkung 6-33579-00-L/R-1.
–	–	9-30256-00-0-1 [1]	E-19813-00-0-1 [1]	[1] Schließteile ohne Bohrzapfen. [2] 5 mm zurückstehend von der Innenkante Rahmenfalz positionieren. [3] Alternativ: Spaltlüftungsplatte 9-43476-00-0-1 mit Eckumlenkung 6-33579-00-L/R-1.
–	–	9-30256-00-0-1	E-19813-00-0-1	[1] Alternativ: Schließplatte 6-34724-30-0-1 (1 mm weniger Anpressdruck). [2] In Kombination mit Distanzstück 9-40445-30-0-1. [3] Alternativ: Spaltlüftungsplatte 9-43476-00-0-1 mit Eckumlenkung 6-33579-00-L/R-1.
6-34153-00-0-1	6-34153-00-0-1	9-30256-00-0-1	E-19813-00-0-1	–

Rahmenbauteile für Holzfenster

Schließplatten

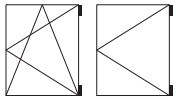

			Schließplatten für 1-flügelige Fenster				
					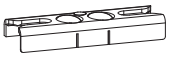	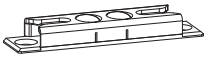	
Falzsystem-bezeichnung	**FL [mm]**	**NL [mm]**	**Standard-Schließplatte (Zamak)**	**Se-Schließplatte (Zamak)**	**Se-Schließplatte (Stahl)**	**Se-Schließplatte (Stahl)**	**Kippschließplatte**
					auch als DK-Schließplatte waagerecht einzusetzen	mit 4 Verschraubungs-punkten für RC2 / RC3 auch als DK-Schließplatte waagerecht einzusetzen	für seitliches Kippen
Eurofalz 30 x 8 (2 x BZ Ø8)	12	13	9-42654-38-0-1	9-42655-38-0-1	6-39791-08-0-1	–	–
Eurofalz 31 x 8	12	9	9-38337-31-0-1	–	6-33674-31-0-1 [1]	–	–
Eurofalz 36 x 8	12	9	9-38337-36-0-1	–	6-33674-36-0-1 [1]	–	–
Euronut 11/8 x 4	12	13	9-42654-11-0-1	9-42655-11-0-1	6-32584-11-0-1	–	–
Euronut 7/8 x 4	12	9	9-42620-00-0-1	9-42621-00-0-1	6-32471-00-0-1	6-33082-07-0-1	8-00185-00-0-1 [1]
Falzluft 4 mm	4	9	8-00872-00-0-1	9-42957-00-L/R-1	6-32305-00-0-1 (Kipp-Schließplatte) 6-33449-00-L/R-1 (umlaufende Se-Schließplatte; keine DK-Schließplatte)	–	8-00871-00-0-1 [1]
Falzluft 4 mm	4	13	9-45861-00-L/R-1	9-45864-00-L/R-1	6-34629-00-0-1 (Kipp-Schließplatte) 6-35408-00-L/R-1 (umlaufende Se-Schließplatte; keine DK-Schließplatte)	–	9-45865-00-L/R-1 [1]

Rahmenbauteile für Holzfenster

Schließplatten

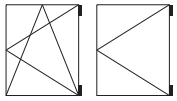

Schließplatten für 1-flügelige Fenster						
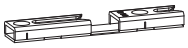	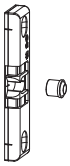					
Kippdreh-schließplatte	**Türschnäpper**	**Auflaufplatte Flügelfix**	**Auflaufplatte für Rundbogen**	**Spaltlüftungs-schließplatte**	**Aufschraubbarer Auflauf unten Flügelteil**	**Zwangsmittel-verriegelung Rahmenteil**
für Bedienfolge Kipp vor Dreh	angepasst an die Falzgeometrie inkl. Schnäpperzapfen	Fehlbedienungssicherung mit Flügelheber	in Verbindung mit Verlängerung mit Auflauf (Flügelteil) 6-33711-00-0-1	für Standardeckumlenkung 6-32021-00-0-1 (1 SZ-PA) und Sicherheitseckumlenkung 6-31753-00-0-1 (2 SZ-PA)	wird auf Verriegelungen und Eckumlenkungen z. B. 6-32293-00-0-1 geschraubt und verwendet die Standard- oder Se-Schließplatte (Stahl) als Gegenstück	aufliegende Bandseiten
						verdeckt liegende Bandseite
6-35779-01-L/R-1 [1]	K-17974-00-0-1	9-42684-38-0-1	6-24201-03-0-1 [1]	–	9-41796-00-0-1 [1]	9-41850-38-0-1
						9-47352-30-0-1 [1]
6-32668-00-0-1	K-17044-00-0-1	9-40444-00-0-1 [2]	6-24201-03-0-1	6-34844-00-0-1 [3]	9-41796-00-0-1	–
6-32668-00-0-1	K-17044-00-0-1	9-40444-00-0-1 [2]	6-24201-03-0-1	6-34844-00-0-1 [3]	9-41796-00-0-1	–
6-35779-00-L/R-1	K-18048-00-0-1	9-42684-11-0-1	6-24201-03-0-1	–	9-41796-00-0-1	9-41850-11-0-1
						–
6-32668-00-0-1 [2]	K-17044-00-0-1 [3]	9-40443-00-0-1	6-24201-03-0-1	9-43539-00-0-1	9-41796-00-0-1	9-40873-00-0-1
						–
6-32668-00-0-1	K-17068-00-0-1	9-40244-00-0-1	6-24201-03-0-1	6-34844-00-0-1	9-41796-00-0-1	9-41504-00-0-1
						–
–	K-17991-00-0-1	9-45866-00-0-1	6-24201-04-0-1	–	9-41796-00-0-1	–

Rahmenbauteile für Holzfenster

Schließplatten

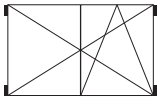

			Schließplatten für 2-flügelige Fenster			Falzhebelgetriebe Euronut 7/8 x 4, 11/8 x 4	
			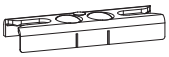				
Falzsystem-bezeichnung	**FL [mm]**	**NL [mm]**	**Se-Schließplatte (Stahl)** auch als DK-Schließplatte waagerecht einzusetzen	**Standard-Schließplatte (Zamak)**	**Auflaufkeil (unten)** zum Aufschrauben auf die Schließplatte für Falzhebelgetriebe und Kantriegel	**Standard-Schließplatte für Stulp konstant** wird durch den Falzhebel-getriebestulp verschraubt für Anwendungen in Verbindung mit DK-Getrieben mit konstantem Griffsitz	**Standard-Schließplatte für Stulp variabel** wird seitlich am Falzhebel-getriebestulp verschraubt für Anwendungen in Verbindung mit DK-Getrieben mit variablem Griffsitz
Eurofalz 30 x 8 (2 x Ø8 BZ)	12	13	6-39791-08-0-1	9-42654-38-0-1	8-00667-00-0-1	9-32275-00-0-1 [1]	9-34130-00-0-1 [1]
Eurofalz 31 x 8	12	9	6-33674-31-0-1 [1]	9-38337-31-0-1	8-00667-00-0-1	9-32275-00-0-1	9-34130-00-0-1
Eurofalz 36 x 8	12	9	6-33674-36-0-1 [1]	9-38337-36-0-1	8-00667-00-0-1	9-32275-00-0-1	9-34130-00-0-1
Euronut 11/8 x 4	12	13	6-32584-11-0-1	9-42654-11-0-1	8-00667-00-0-1	9-32275-00-0-1	9-34130-00-0-1
Euronut 7/8 x 4	12	9	6-32471-00-0-1	9-42620-00-0-1	8-00667-00-0-1	9-32275-00-0-1	9-34130-00-0-1
Falzluft 4 mm	4	9	6-32305-00-0-1 (Kipp-Schließplatte) 6-33449-00-L/R-1 (umlaufende Se-Schließplatte; keine DK-Schließplatte)	8-00872-00-0-1	8-00667-00-0-1	9-32275-00-0-1	9-34130-00-0-1
Falzluft 4 mm	4	13	6-34629-00-0-1 (Kipp-Schließplatte) 6-35408-00-L/R-1 (umlaufende Se-Schließplatte; keine DK-Schließplatte)	9-45861-00-L/R-1	8-00667-00-0-1	9-32275-00-0-1	9-34130-00-0-1

Rahmenbauteile für Holzfenster

Schließplatten

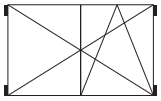

Falzhebelgetriebe Euronut 7/8 x 4, 11/8 x 4		Stulpflügelgetriebe DK 30		Bemerkungen / Varianten
				Einbauzeichnungen für die unterschiedlichen Bandseiten siehe Tabellen ab Seite 726.
Schließplatte Stange oben	**Schließplatte Stange unten**	**Standard-Schließplatte für Stulp konstant**	**Schließplatte Se**	
einstellbar	einstellbar	für Anwendungen – bei 2-flügeligen Fenstern mit zwei Fenstergriffen – in Verbindung mit DK-Getrieben mit konstantem Griffsitz wird auf den Getriebestulp montiert	für RC2 bei 2-flügeligen Fenstern mit 2 Fenstergriffen wird auf dem Getriebestulp montiert	
6-34153-02-0-1 (einstellbar) E-24203-02-L/R-1 (nicht einstellbar)	6-34153-02-0-1 (einstellbar) E-24203-02-L/R-1 (nicht einstellbar)	9-30256-00-0-1	E-19813-00-0-1	[1] Schließteile ohne Bohrzapfen.
–	–	9-30256-00-0-1	E-19813-00-0-1	[1] Alternativ: Schließplatte 6-34724-31-0-1 (1 mm weniger Anpressdruck). [2] In Kombination mit Distanzstück 9-40445-31-0-1. [3] Alternativ: Spaltlüftungsplatte 9-43476-00-0-1 mit Eckumlenkung 6-33579-00-L/R-1.
–	–	9-30256-00-0-1	E-19813-00-0-1	[1] Alternativ: Schließplatte 6-34724-36-0-1 (1 mm weniger Anpressdruck). [2] In Kombination mit Distanzstück 9-40445-36-0-1. [3] Alternativ: Spaltlüftungsplatte 9-43476-00-0-1 mit Eckumlenkung 6-33579-00-L/R-1.
G-17098-01-0-1 [1]	G-17098-01-0-1 [1]	9-30256-00-0-1	E-19813-00-0-1	[1] Alternativ: Schließplatte 6-34153-01-0-1 (bündig mit Rahmenfalz). Alternativ: Schließplatte 9-29218-00-0-1 (ohne Einstellmöglichkeit). Alternativ: Schließplatte 8-00186-00-0-1 (ohne Einstellmöglichkeit). [1] Stulp mit 16-mm-Beschlagnut: Schließplatte für Stangenausschluss 8-00668-14-0-1. Alternativ: Schließplatte für Stangenausschluss 6-24163-07-0-1.
G-17098-01-0-1 [4]	G-17098-01-0-1 [4]	9-30256-00-0-1	E-19813-00-0-1	[1] Alternativ: Kippschließplatte 9-32423-00-0-1 (nur seitlich und oben). [2] KD-Schließplatte 0,5 mm zurückstehend von Innenkante Rahmenfalz positionieren. [3] In Kombination mit Unterlage 9-30079-00-0-1. [4] Alternativ: Schließplatte 9-29218-00-0-1 (ohne Einstellmöglichkeit). [4] Stulp mit 16-mm-Beschlagnut: Schließplatte für Stangenausschluss 8-00668-14-0-1. Alternativ: Schließplatte für Stangenausschluss 6-24163-07-0-1.
8-00668-01-0-1 [2]	8-00669-00-0-1 [3]	9-30256-00-0-1	E-19813-00-0-1	[1] Alternativ: Kippschließplatte senkrecht 9-40039-00-0-1. Alternativ: Kippschließplatte unten 6-32305-00-0-1. [2] Alternativ: Schließplatte Stange oben 6-25375-00-0-1 (größerer Verstellbereich (±0.75) im Anpressdruck). [3] Alternativ: Schließplatte Stange unten 6-25376-00-0-1 (größerer Verstellbereich (±0.75) im Anpressdruck).
6-34153-00-0-1	6-35405-00-0-1	9-30256-00-0-1	E-19813-00-0-1	[1] Alternativ: Kippschließplatte unten 6-34629-00-0.

Schließplatten

Für Kantriegel, Ansatzstücke und Falzhebelgetriebe – mit Stangenausschluss

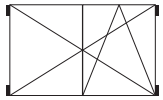

Schließplatten für Kantriegel, Ansatzstücke und Falzhebelgetriebe – mit Stangenausschluss

Falzluft		**12 mm umlaufend**					
Stulpprofil Falzausbildung		**Gegenüberliegende 16-mm-Beschlagnut**		**Euronut 7/8 x 4**		**Euronut 11/8 x 4**	
Falzhebelgetriebe		**ZH**		**Euronut 7/8 x 4**		**Euronut 11/8 x 4**	
Kantriegel			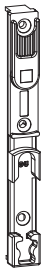	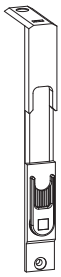	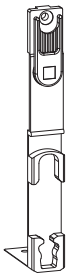	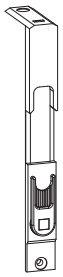	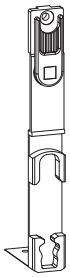
	Montage-position	oben	unten	oben	unten	oben	unten
	Bestell-nummer	6-22917-00-0-1	6-22916-00-0-1	6-22979-00-0-1	6-22978-00-0-1	6-22979-00-0-1	6-22978-00-0-1

Schließplatten für 2-flügelige Fenster und Fenstertüren

Rahmenfalzsystem	**FL [mm]**	**NL [mm]**	**Schließplatten**					
Eurofalz 18 x 8	12	9	6-26104-06-0-1	6-26104-06-0-1	6-26104-07-0-1	6-26104-07-0-1	–	–
Eurofalz 18 x 8 (2 x Ø8 BZ)	12	9	–	–	6-26104-08-0-1	6-26104-08-0-1	–	–
Eurofalz 20 x 8	12	9	6-28062-09-0-1	6-28062-09-0-1	6-28062-07-0-1	6-28062-07-0-1	–	–
Eurofalz 20 x 8 (2 x Ø8 BZ)	12	9	6-28062-89-0-1	6-28062-89-0-1	–	–	–	–
Eurofalz 24 x 8	12	13	6-34153-00-0-1	6-34153-00-0-1	–	–	–	–
Eurofalz 24 x 8 (2 x Ø8 BZ)	12	13	6-34153-02-0-1	6-34153-02-0-1	–	–	–	–
Eurofalz 24 x 8 (R4)	12	13	6-34153-03-0-1	6-34153-03-0-1	–	–	–	–
Eurofalz 25 x 8	12	9	–	–	–	–	–	–
Eurofalz 26 x 8	12	9	–	–	–	–	–	–
Eurofalz 27 x 8	12	9	–	–	–	–	–	–
Eurofalz 28 x 8	12	9	–	–	–	–	–	–
Eurofalz 29 x 8	12	9	–	–	–	–	–	–
Eurofalz 29 x 8 (1 x Ø3 BZ)	12	13	6-34076-00-0-1	6-34076-00-0-1	–	–	–	–
Eurofalz 30 x 8	12	13	6-34153-00-0-1	6-34153-00-0-1	–	–	–	–
Eurofalz 30 x 8 (2 x Ø8 BZ)	12	13	6-34153-02-0-1	6-34153-02-0-1	–	–	–	–
Eurofalz 31 x 8	12	9	–	–	–	–	–	–
Eurofalz 36 x 8	12	9	–	–	–	–	–	–
Euronut 11/8 x 4	12	13	6-34153-01-0-1	6-34153-01-0-1	–	–	G-17098-01-0-1	G-17098-01-0-1
Euronut 7/8 x 4	12	9	G-17098-00-0-1	G-17098-00-0-1	G-17098-01-0-1	G-17098-01-0-1	–	–
Falzluft 4 mm	4	9	–	6-25376-00-0-1	6-26104-07-0-1	6-26103-00-0-1	–	–
Falzluft 4 mm	4	13	–	6-35405-00-0-1	–	–	–	–

Weitere Informationen sowie Angaben zu alternativen Schließplatten finden Sie auf den Seiten 500 – 507.

Schließplatten

Für Kantriegel, Ansatzstücke und Falzhebelgetriebe – mit Stangenausschluss

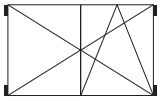

12 mm umlaufend				4 mm unten / 12 mm oben			
Eurofalz (glatter Falz) 18 x 8, 20 x 8		Eurofalz (glatter Falz) 24 x 8		Nutlage 9 mm, eingefräst		Nutlage 13 mm, eingefräst	
–				–		–	
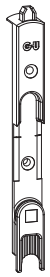		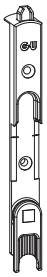		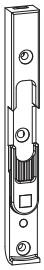		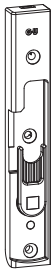	
oben	unten	oben	unten	oben	unten	oben	unten
6-26071-00-0-1 [1]	6-24387-00-0-1 [1]	6-26071-00-0-1 [2]	6-24387-00-0-1 [2]	8-00782-00-0-1	8-00781-00-0-1	6-35402-00-L/R-1	6-35401-00-L/R-1
Schließplatten							
6-26104-06-0-1	6-26104-06-0-1	–	–	–	–	–	–
–	–	–	–	–	–	–	–
6-28062-09-0-1	6-28062-09-0-1	–	–	–	–	–	–
6-28062-89-0-1	6-28062-89-0-1	–	–	–	–	–	–
–	–	6-34153-00-0-1	6-34153-00-0-1	–	–	–	–
–	–	6-34153-02-0-1	6-34153-02-0-1	–	–	–	–
–	–	6-34153-03-0-1	6-34153-03-0-1	–	–	–	–
–	–	–	–	–	–	–	–
–	–	–	–	–	–	–	–
–	–	–	–	–	–	–	–
–	–	–	–	–	–	–	–
–	–	–	–	–	–	–	–
–	–	–	–	–	–	–	–
–	–	6-34153-00-0-1	6-34153-00-0-1	–	–	–	–
–	–	6-34153-02-0-1	6-34153-02-0-1	–	–	–	–
–	–	–	–	–	–	–	–
–	–	–	–	–	–	–	–
–	–	6-34153-01-0-1	6-34153-01-0-1	–	–	–	–
G-17098-00-0-1	G-17098-00-0-1	–	–	–	–	–	–
–	–	–	–	6-25375-00-0-1	6-25376-00-0-1	–	–
–	–	–	–	–	–	6-34153-01-0-1	6-35405-00-0-1

[1] Eurofalz 20 x 8 mm = Kantriegel oben/unten 1 mm zurückstehend von der Innenkante Rahmenfalz positionieren.

[2] Eurofalz 24 x 8 / 29 x 8 und 30 x 8 mm = Kantriegel oben/unten 5 mm zurückstehend von der Innenkante Rahmenfalz positionieren.

Schließplatten – für Stulpprofil mit 16-mm-Beschlagnut

Für Kantriegel, Ansatzstücke und Falzhebelgetriebe – mit Stangenausschluss

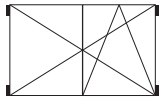

Falzluft 4 mm

Montage unten

Schließplatte [1]		
Nutlage [mm]	**VE**	**Bestellnummer**
9	100	6-25376-00-0-1

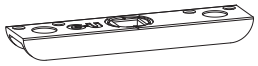

Schließplatte [1]		
Nutlage [mm]	**VE**	**Bestellnummer**
9	100	8-00669-00-0-1

Schließplatte		
Nutlage [mm]	**VE**	**Bestellnummer**
13	100	6-35405-00-0-1

Eurofalz 18 x 8 mm, Falzluft 12 mm

Montage oben/unten

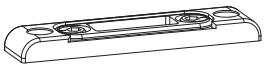

Schließplatte		
Nutlage [mm]	**VE**	**Bestellnummer**
9	100	6-26104-06-0-1

Schließplatte [1]		
Nutlage [mm]	**VE**	**Bestellnummer**
9	100	6-25375-00-0-1

Schließplatte [1]		
Nutlage [mm]	**VE**	**Bestellnummer**
9	100	8-00668-01-0-1

Eurofalz 20 x 8 mm, Falzluft 12 mm

Montage oben/unten

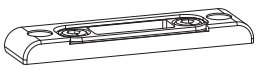

Schließplatte		
Nutlage [mm]	**VE**	**Bestellnummer**
9	100	6-28062-09-0-1

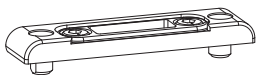

Schließplatte (BZ)		
Nutlage [mm]	**VE**	**Bestellnummer**
9	100	6-28062-89-0-1

[1] Passender Auflaufkeil 8-00667-00-0-1.

- Alle Schließplatten mit einstellbarem Anpressdruck.

Schließplatten – für Stulpprofil mit 16-mm-Beschlagnut

Für Kantriegel, Ansatzstücke und Falzhebelgetriebe – mit Stangenausschluss

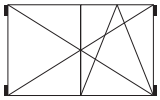

Eurofalz 24 x 8 mm, Falzluft 12 mm

Montage oben/unten

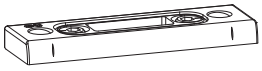

Schließplatte

Nutlage [mm]	VE	Bestellnummer
13	100	6-34153-00-0-1

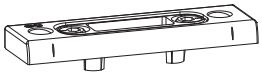

Schließplatte (BZ)

Nutlage [mm]	VE	Bestellnummer
13	100	6-34153-02-0-1

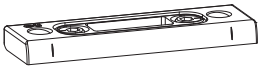

Schließplatte (R4)

Nutlage [mm]	VE	Bestellnummer
13	100	6-34153-03-0-1

Eurofalz 30 x 8 mm, Falzluft 12 mm

Montage oben/unten

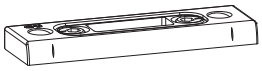

Schließplatte

Nutlage [mm]	VE	Bestellnummer
13	100	6-34153-00-0-1

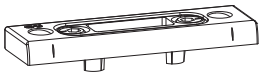

Schließplatte (BZ)

Nutlage [mm]	VE	Bestellnummer
13	100	6-34153-02-0-1

- Alle Schließplatten mit einstellbarem Anpressdruck.

Schließplatten – für Stulpprofil mit 16-mm-Beschlagnut

Für Kantriegel, Ansatzstücke und Falzhebelgetriebe – mit Stangenausschluss

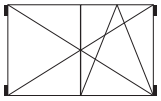

Euronut 7/8 x 4 mm, Falzluft 12 mm

Montage oben/unten

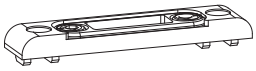

Schließplatte		
Nutlage [mm]	**VE**	**Bestellnummer**
9	100	G-17098-00-0-1

Euronut 11/8 x 4 mm, Falzluft 12 mm

Montage oben/unten

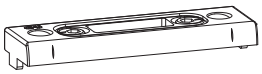

Schließplatte		
Nutlage [mm]	**VE**	**Bestellnummer**
13	100	6-34153-01-0-1

Beschlagnut 16 mm

Montage senkrecht

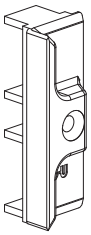

Schließplatte		
Nutlage [mm]	**VE**	**Bestellnummer**
9+13	100	E-13534-12-0-1

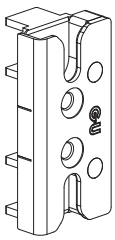

Schließplatte Se [1]		
Nutlage [mm]	**VE**	**Order number**
9+13	100	6-39946-00-0-1

[1] Nicht zugelassen für einbruchhemmende Fenster nach EN 1627-1630.

- Alle Schließplatten mit einstellbarem Anpressdruck.

Schließplatten – für Stulpprofil mit Euronut 7/8 x 4 mm

Für Kantriegel, Ansatzstücke und Falzhebelgetriebe – mit Stangenausschluss

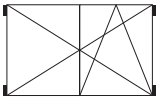

Falzluft 4 mm

Montage unten

Schließplatte		
Nutlage [mm]	**VE**	**Bestellnummer**
9	100	6-26103-00-0-1

Eurofalz 18 x 8 mm, Falzluft 12 mm

Montage oben/unten

Schließplatte		
Nutlage [mm]	**VE**	**Bestellnummer**
9	100	6-26104-07-0-1

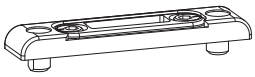

Schließplatte (BZ)		
Nutlage [mm]	**VE**	**Bestellnummer**
9	100	6-26104-08-0-1

Eurofalz 20 x 8 mm, Falzluft 12 mm

Montage oben/unten

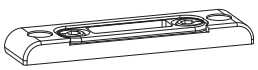

Schließplatte		
Nutlage [mm]	**VE**	**Bestellnummer**
9	100	6-28062-07-0-1

- Alle Schließplatten mit einstellbarem Anpressdruck.

Schließplatten – für Stulpprofil mit Euronut 7/8 x 4 mm

Für Kantriegel, Ansatzstücke und Falzhebelgetriebe – mit Stangenausschluss

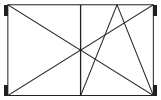

Euronut 7/8 x 4 mm, Falzluft 12 mm

Montage oben/unten

Schließplatte		
Nutlage [mm]	**VE**	**Bestellnummer**
9	100	G-17098-01-0-1

- Alle Schließplatten mit einstellbarem Anpressdruck.

Schließplatten – für Stulpprofil mit Euronut 11/8 x 4 mm

Für Kantriegel, Ansatzstücke und Falzhebelgetriebe – mit Stangenausschluss

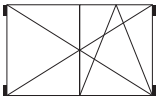

Euronut 11/8 x 4 mm, Falzluft 12 mm

Montage oben/unten

Schließplatte		
Nutlage [mm]	**VE**	**Bestellnummer**
13	100	G-17098-01-0-1

- Alle Schließplatten mit einstellbarem Anpressdruck.

Schließplatten – für Stulpprofil mit Eurofalz 18 x 8, 20 x 8 mm

Für Kantriegel, Ansatzstücke und Falzhebelgetriebe – mit Stangenausschluss

Eurofalz 18 x 8 mm, Falzluft 12 mm

Montage oben/unten

Schließplatte		
Nutlage [mm]	**VE**	**Bestellnummer**
9	100	6-26104-06-0-1

Eurofalz 20 x 8 mm, Falzluft 12 mm

Montage oben/unten

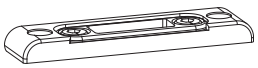

Schließplatte		
Nutlage [mm]	**VE**	**Bestellnummer**
9	100	6-28062-09-0-1

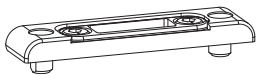

Schließplatte (BZ)		
Nutlage [mm]	**VE**	**Bestellnummer**
9	100	6-28062-89-0-1

Euronut 7/8 x 4 mm, Falzluft 12 mm

Montage oben/unten

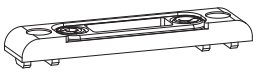

Schließplatte		
Nutlage [mm]	**VE**	**Bestellnummer**
9	100	G-17098-00-0-1

- Alle Schließplatten mit einstellbarem Anpressdruck.

Schließplatten – für Stulpprofil mit Eurofalz 24 x 8 mm

Für Kantriegel, Ansatzstücke und Falzhebelgetriebe – mit Stangenausschluss

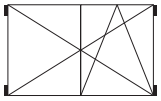

Eurofalz 24 x 8 mm, Falzluft 12 mm

Montage oben/unten

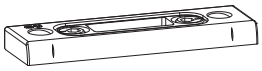

Schließplatte		
Nutlage [mm]	**VE**	**Bestellnummer**
13	100	6-34153-00-0-1

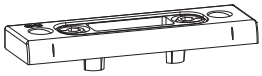

Schließplatte (BZ)		
Nutlage [mm]	**VE**	**Bestellnummer**
13	100	6-34153-02-0-1

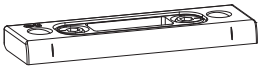

Schließplatte (R4)		
Nutlage [mm]	**VE**	**Bestellnummer**
13	100	6-34153-03-0-1

Eurofalz 30 x 8 mm, Falzluft 12 mm

Montage oben/unten

Schließplatte		
Nutlage [mm]	**VE**	**Bestellnummer**
13	100	6-34153-00-0-1

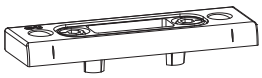

Schließplatte (BZ)		
Nutlage [mm]	**VE**	**Bestellnummer**
13	100	6-34153-02-0-1

Euronut 11/8 x 4 mm, Falzluft 12 mm

Montage oben/unten

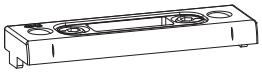

Schließplatte		
Nutlage [mm]	**VE**	**Bestellnummer**
13	100	6-34153-01-0-1

- Alle Schließplatten mit einstellbarem Anpressdruck.

Inhaltsverzeichnis

5.0 UNI-JET Band- und Rahmenbauteile für Aluminiumfenster

5.1 Aufliegende Bandseiten

Inhaltsverzeichnis 511

5.2 Verdeckt liegende Bandseiten

Inhaltsverzeichnis 559

5.3 Rahmenbauteile

Inhaltsverzeichnis 569

Inhaltsverzeichnis

5.1 Aufliegende Bandseiten für Aluminiumfenster

UNI-JET C

Inhaltsverzeichnis 513

UNI-JET D

Inhaltsverzeichnis 529

Inhaltsverzeichnis

UNI-JET C

Drehkippflügel / Kippdrehflügel – bis max. 80 kg Flügelgewicht	514
Drehkippflügel / Kippdrehflügel – bis max. 130 kg Flügelgewicht	516
Drehflügel – bis max. 80 kg Flügelgewicht	518
Drehflügel – bis max. 130 kg Flügelgewicht	520
Kippflügel – bis max. 80 kg Flügelgewicht	522
Zubehör Bandseite	524

UNI-JET C – Drehkippflügel / Kippdrehflügel

Max. 80 kg Flügelgewicht

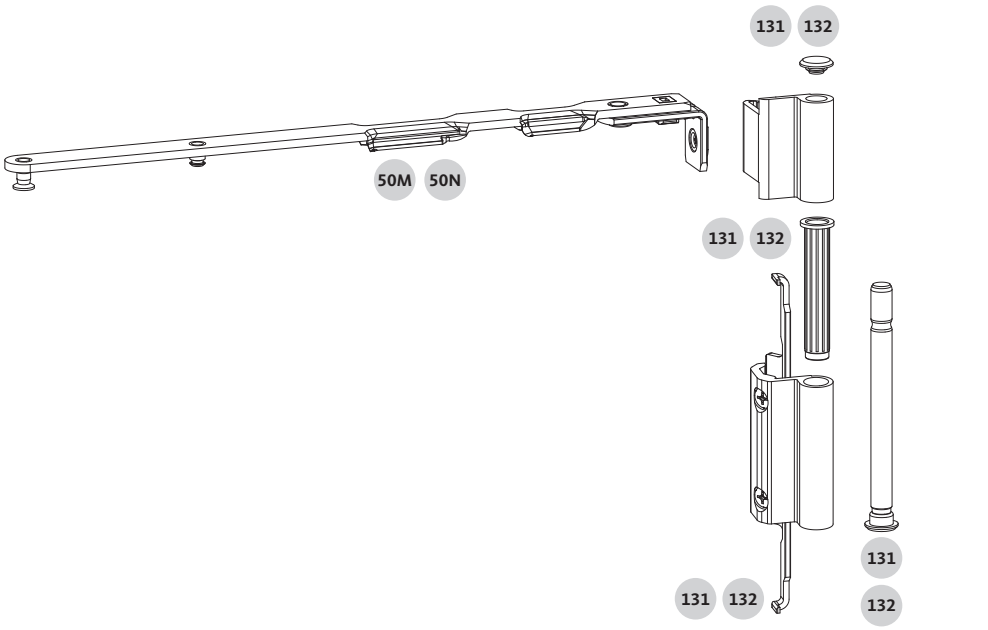

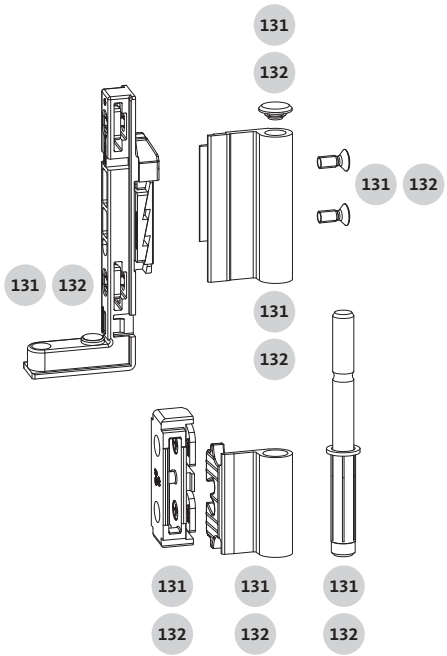

Geprüfte Tragfähigkeit der Beschläge

- **Max. 80 kg**
- Anwendungsdiagramm 0-45844
- Einbauzeichnung Bandseite 0-44708
- Anleitung zum Lösen des Scherenlagerstiftes 0-47135

UNI-JET C – Drehkippflügel / Kippdrehflügel

Max. 80 kg Flügelgewicht

Scherenarm Drehkipp

Pos.	NL [mm]	FFB [mm]	L [mm]	VE	Bestellnummer
50M	9+13	280–500	153	10	6-31518-03-0-1
		501–750	223	10	6-31518-06-0-1
		751–1200	323	10	6-31518-08-0-1
		1201–1300	456	10	6-31518-12-0-1
		1301–1450 [1]	323	10	6-31518-08-0-1
		1451–1600 [1]	456	10	6-31518-12-0-1

Scherenarm Kippdreh

Pos.	NL [mm]	FFB [mm]	L [mm]	VE	Bestellnummer
50N	9+13	280–500	153	10	6-33777-03-0-1
		501–750	223	10	6-33777-06-0-1
		751–1200	323	10	6-33777-08-0-1
		1201–1300	456	10	6-33777-12-0-1
		1301–1450 [1]	323	10	6-33777-08-0-1
		1451–1600 [1]	456	10	6-33777-12-0-1

Beutel Bandseite – hinterschnittene Beschlagnut

Pos.	Rahmennut [mm]	Ü [mm]	System	VE	Bestellnummer
Nutlage 9 mm					
131	10/14	18	12/18-9	10	K-18554-18-0-1
		20	12/20-9	10	K-18554-20-0-1
	14/18	18	12/18-9	10	K-18550-18-0-1
		20	12/20-9	10	K-18550-20-0-1
Nutlage 13 mm					
131	10/14	18	12/18-13	10	K-18556-18-0-1
		20	12/20-13	10	K-18556-20-0-1
	14/18	18	12/18-13	10	K-18552-18-0-1
		20	12/20-13	10	K-18552-20-0-1

Beutel Bandseite – glatte Beschlagnut

Pos.	Rahmennut [mm]	Ü [mm]	System	VE	Bestellnummer
Nutlage 9 mm					
132	10/14	18	12/18-9	10	K-18555-18-0-1
		20	12/20-9	10	K-18555-20-0-1
	14/18	18	12/18-9	10	K-18551-18-0-1
		20	12/20-9	10	K-18551-20-0-1
Nutlage 13 mm					
132	10/14	18	12/18-13	10	K-18557-18-0-1
		20	12/20-13	10	K-18557-20-0-1
	12/15	20	12/18-13	10	K-19446-20-0-1
	14/18	20	12/20-13	10	K-18553-20-0-1

Zusatzschere

[1] Bei FFB 1301–1600 mm Zusatzschere verwenden.

Die Anwendungsbereiche zur Verwendung der Zusatzschere finden Sie in der Einbauzeichnung 0-46684 (Grundsicherheit) bzw. 0-44966 (RC2) oder auf Seite 203 im Katalog.

Weitere Ausführungen und Oberflächen finden Sie im Kapitel Einzelteile ab Seite 524.

UNI-JET C – Drehkippflügel / Kippdrehflügel

Max. 130 kg Flügelgewicht

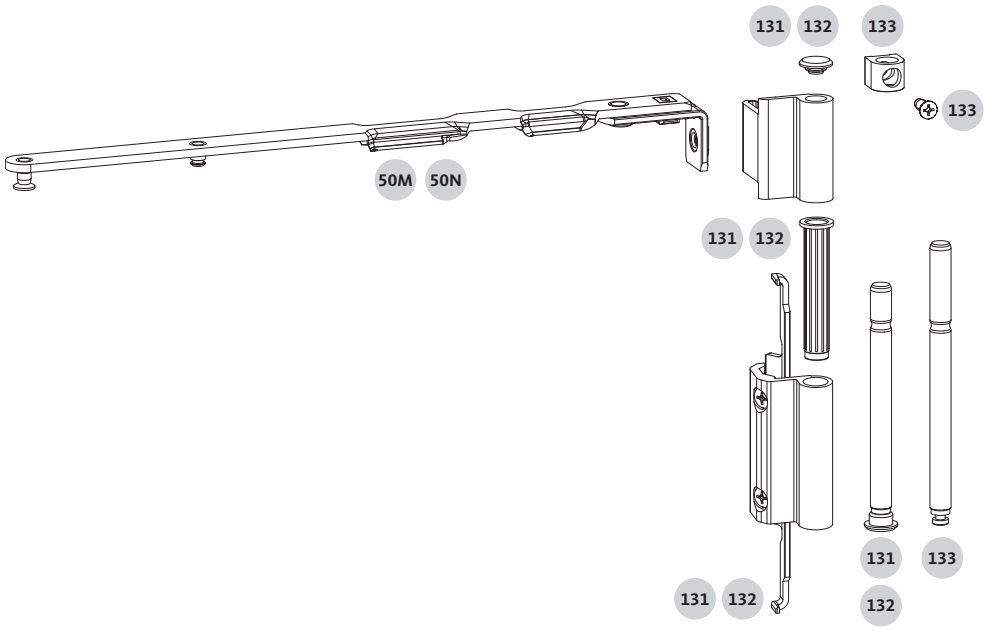

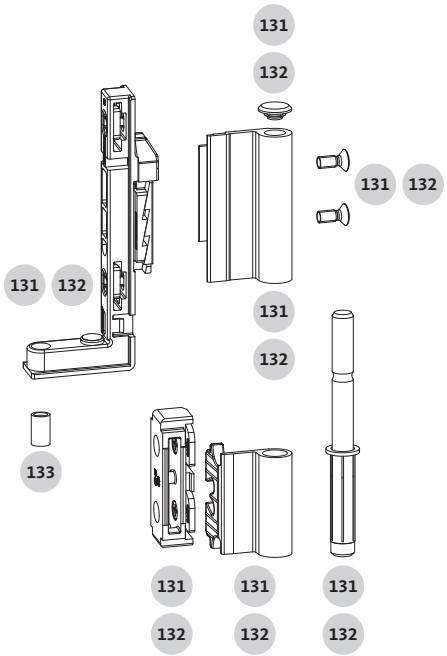

Geprüfte Tragfähigkeit der Beschläge

- **Max. 130 kg**
- Anwendungsdiagramm 0-45844
- Einbauzeichnung Bandseite 0-44708
- Anleitung zum Lösen des Scherenlagerstiftes 0-47135

UNI-JET C – Drehkippflügel / Kippdrehflügel

Max. 130 kg Flügelgewicht

Scherenarm Drehkipp

Pos.	NL [mm]	FFB [mm]	L [mm]	VE	Bestellnummer
50M	9+13	280–500	153	10	6-31518-03-0-1
		501–750	223	10	6-31518-06-0-1
		751–1200	323	10	6-31518-08-0-1
		1201–1300	456	10	6-31518-12-0-1
		1301–1450 [1]	323	10	6-31518-08-0-1
		1451–1600 [1]	456	10	6-31518-12-0-1

Scherenarm Kippdreh

Pos.	NL [mm]	FFB [mm]	L [mm]	VE	Bestellnummer
50N	9+13	280–500	153	10	6-33777-03-0-1
		501–750	223	10	6-33777-06-0-1
		751–1200	323	10	6-33777-08-0-1
		1201–1300	456	10	6-33777-12-0-1
		1301–1450 [1]	323	10	6-33777-08-0-1
		1451–1600 [1]	456	10	6-33777-12-0-1

Beutel Bandseite – hinterschnittene Beschlagnut

Pos.	Rahmennut [mm]	Ü [mm]	System	VE	Bestellnummer
Nutlage 9 mm					
131	10/14	18	12/18-9	10	K-18554-18-0-1
		20	12/20-9	10	K-18554-20-0-1
	14/18	18	12/18-9	10	K-18550-18-0-1
		20	12/20-9	10	K-18550-20-0-1
Nutlage 13 mm					
131	10/14	18	12/18-13	10	K-18556-18-0-1
		20	12/20-13	10	K-18556-20-0-1
	14/18	18	12/18-13	10	K-18552-18-0-1
		20	12/20-13	10	K-18552-20-0-1

Beutel Bandseite – glatte Beschlagnut

Pos.	Rahmennut [mm]	Ü [mm]	System	VE	Bestellnummer
Nutlage 9 mm					
132	10/14	18	12/18-9	10	K-18555-18-0-1
		20	12/20-9	10	K-18555-20-0-1
	14/18	18	12/18-9	10	K-18551-18-0-1
		20	12/20-9	10	K-18551-20-0-1
Nutlage 13 mm					
132	10/14	18	12/18-13	10	K-18557-18-0-1
		20	12/20-13	10	K-18557-20-0-1
	12/15	20	12/18-13	10	K-19446-20-0-1
	14/18	20	12/20-13	10	K-18553-20-0-1

Beutel Bandseite – Zusatzteile

Pos.	Flügelgewicht [kg]	VE	Bestellnummer
133	81–130	1	K-16595-00-0-1

Zusatzschere

[1] Bei FFB 1301–1600 mm Zusatzschere verwenden.

Die Anwendungsbereiche zur Verwendung der Zusatzschere finden Sie in der Einbauzeichnung 0-46684 (Grundsicherheit) bzw. 0-44966 (RC2) oder auf Seite 203 im Katalog.

Weitere Ausführungen und Oberflächen finden Sie im Kapitel Einzelteile ab Seite 524.

UNI-JET C – Drehflügel

Max. 80 kg Flügelgewicht

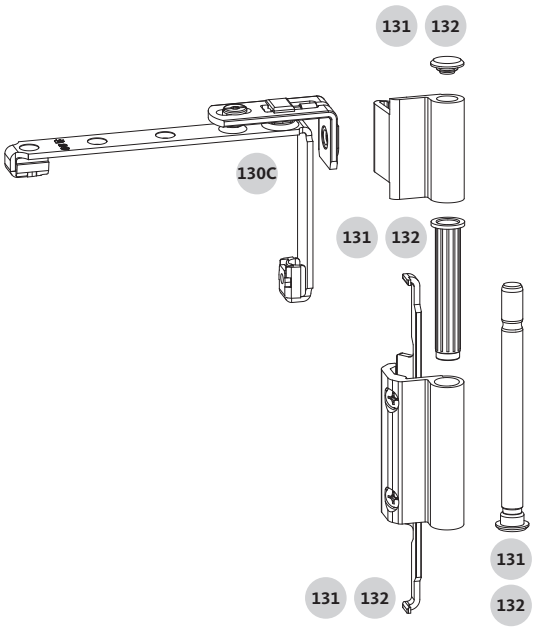

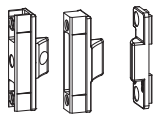

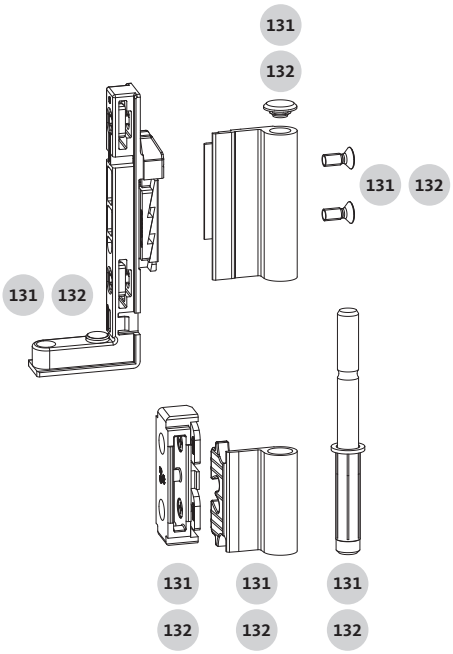

Geprüfte Tragfähigkeit der Beschläge

- **Max. 80 kg**
- Anwendungsdiagramm 0-45844
- Einbauzeichnung Bandseite 0-44708
- Anleitung zum Lösen des Scherenlagerstiftes 0-47135

UNI-JET C – Drehflügel

Max. 80 kg Flügelgewicht

Drehflügelband

Pos.	Nutlage [mm]	VE	Bestellnummer
130C	9+13	50	6-31519-00-0-1

Zwangsmittelverriegelung – verdeckt liegend – Flügelteile

Pos.	Beschreibung	VE	Bestellnummer
64B	einstellbar	100	6-34229-00-0-1
64A	nicht einstellbar	100	9-40564-00-0-1

Zwangsmittelverriegelung – verdeckt liegend – Rahmenteile

Pos.	Rahmennut [mm]	Maß B [mm] [1]	VE	Bestellnummer
Nutlage 9 mm				
64C	10/14	–	100	9-40871-09-0-1
	14/18	3,5	100	9-40871-07-0-1
		4,0	100	9-40871-08-0-1
Nutlage 13 mm				
64C	10/14	–	100	9-40565-13-0-1
	14/18	3,5	100	9-40565-15-0-1
		4,0	100	9-40565-14-0-1

Beutel Bandseite – hinterschnittene Beschlagnut

Pos.	Rahmennut [mm]	Ü [mm]	System	VE	Bestellnummer
Nutlage 9 mm					
131	10/14	18	12/18-9	10	K-18554-18-0-1
		20	12/20-9	10	K-18554-20-0-1
	14/18	18	12/18-9	10	K-18550-18-0-1
		20	12/20-9	10	K-18550-20-0-1
Nutlage 13 mm					
131	10/14	18	12/18-13	10	K-18556-18-0-1
		20	12/20-13	10	K-18556-20-0-1
	14/18	18	12/18-13	10	K-18552-18-0-1
		20	12/20-13	10	K-18552-20-0-1

Beutel Bandseite – glatte Beschlagnut

Pos.	Rahmennut [mm]	Ü [mm]	System	VE	Bestellnummer
Nutlage 9 mm					
132	10/14	18	12/18-9	10	K-18555-18-0-1
		20	12/20-9	10	K-18555-20-0-1
	14/18	18	12/18-9	10	K-18551-18-0-1
		20	12/20-9	10	K-18551-20-0-1
Nutlage 13 mm					
132	10/14	18	12/18-13	10	K-18557-18-0-1
		20	12/20-13	10	K-18557-20-0-1
	12/15	20	12/18-13	10	K-19446-20-0-1
	14/18	20	12/20-13	10	K-18553-20-0-1

[1] Maße Rahmennut

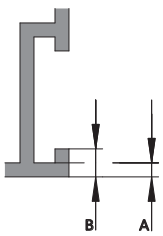

Weitere Ausführungen und Oberflächen finden Sie im Kapitel Einzelteile ab Seite 524.

UNI-JET C – Drehflügel

Max. 130 kg Flügelgewicht

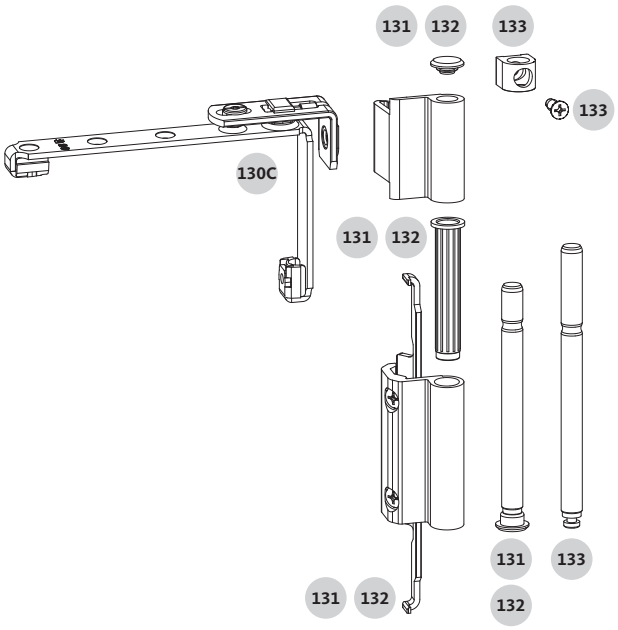

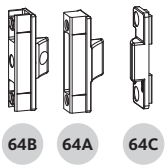

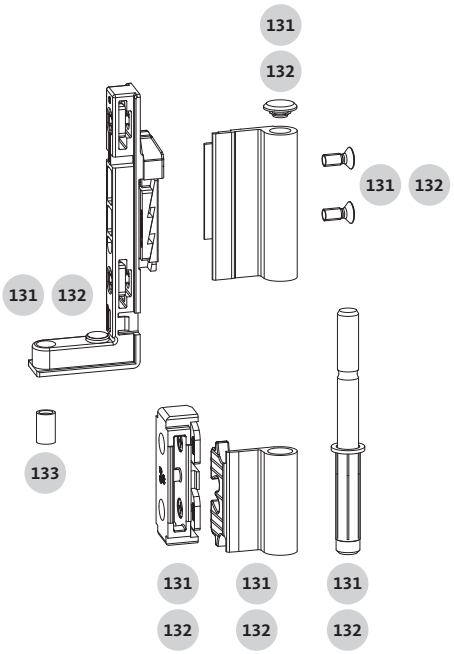

Geprüfte Tragfähigkeit der Beschläge

- **Max. 130 kg**
- Anwendungsdiagramm 0-45844
- Einbauzeichnung Bandseite 0-44708
- Anleitung zum Lösen des Scherenlagerstiftes 0-47135

UNI-JET C – Drehflügel

Max. 130 kg Flügelgewicht

Drehflügelband

Pos.	Nutlage [mm]	VE	Bestellnummer
130C	9+13	50	6-31519-00-0-1

Zwangsmittelverriegelung – verdeckt liegend – Flügelteile

Pos.	Beschreibung	VE	Bestellnummer
64B	einstellbar	100	6-34229-00-0-1
64A	nicht einstellbar	100	9-40564-00-0-1

Zwangsmittelverriegelung – verdeckt liegend – Rahmenteile

Pos.	Rahmennut [mm]	Maß B [mm] [1]	VE	Bestellnummer
Nutlage 9 mm				
64C	10/14	–	100	9-40871-09-0-1
	14/18	3,5	100	9-40871-07-0-1
		4,0	100	9-40871-08-0-1
Nutlage 13 mm				
64C	10/14	–	100	9-40565-13-0-1
	14/18	3,5	100	9-40565-15-0-1
		4,0	100	9-40565-14-0-1

Beutel Bandseite – hinterschnittene Beschlagnut

Pos.	Rahmennut [mm]	Ü [mm]	System	VE	Bestellnummer
Nutlage 9 mm					
131	10/14	18	12/18-9	10	K-18554-18-0-1
		20	12/20-9	10	K-18554-20-0-1
	14/18	18	12/18-9	10	K-18550-18-0-1
		20	12/20-9	10	K-18550-20-0-1
Nutlage 13 mm					
131	10/14	18	12/18-13	10	K-18556-18-0-1
		20	12/20-13	10	K-18556-20-0-1
	14/18	18	12/18-13	10	K-18552-18-0-1
		20	12/20-13	10	K-18552-20-0-1

Beutel Bandseite – glatte Beschlagnut

Pos.	Rahmennut [mm]	Ü [mm]	System	VE	Bestellnummer
Nutlage 9 mm					
132	10/14	18	12/18-9	10	K-18555-18-0-1
		20	12/20-9	10	K-18555-20-0-1
	14/18	18	12/18-9	10	K-18551-18-0-1
		20	12/20-9	10	K-18551-20-0-1
Nutlage 13 mm					
132	10/14	18	12/18-13	10	K-18557-18-0-1
		20	12/20-13	10	K-18557-20-0-1
	12/15	20	12/18-13	10	K-19446-20-0-1
	14/18	20	12/20-13	10	K-18553-20-0-1

Beutel Bandseite – Zusatzteile

Pos.	Flügelgewicht [kg]	VE	Bestellnummer
133	81–130	1	K-16595-00-0-1

[1] Maße Rahmennut

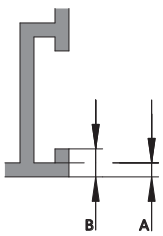

Weitere Ausführungen und Oberflächen finden Sie im Kapitel Einzelteile ab Seite 524.

UNI-JET C – Kippflügel

Max. 80 kg Flügelgewicht

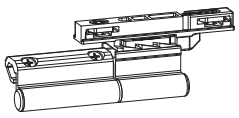

136 137

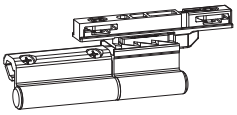

136 137

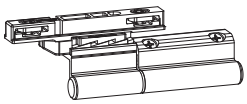

136 137

Geprüfte Tragfähigkeit der Beschläge

- **Max. 80 kg**
- Anwendungsdiagramm 0-46854
- Einbauzeichnung Bandseite 0-46928
- Anleitung zum Lösen des Scherenlagerstiftes 0-47135
- FFB = 480–2400 mm
- FFH = 260–1200 mm

UNI-JET C – Kippflügel

Max. 80 kg Flügelgewicht

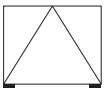

Beutel Kippflügelband – hinterschnittene Beschlagnut [1]					
Pos.	**NL [mm]**	**Ü [mm]**	**System**	**VE**	**Bestellnummer**
136	9	18	12/18-9	100	K-17212-18-0-1
		20	12/20-9	100	K-17212-20-0-1
	13	18	12/18-13	100	K-17214-18-0-1
		20	12/20-13	100	K-17214-20-0-1

Beutel Kippflügelband – glatte Beschlagnut [1]					
Pos.	**NL [mm]**	**Ü [mm]**	**System**	**VE**	**Bestellnummer**
137	9	18	12/18-9	100	K-17213-18-0-1
		20	12/20-9	100	K-17213-20-0-1
	13	18	12/18-13	100	K-17215-18-0-1
		20	12/20-13	100	K-17215-20-0-1

[1] FFB ‹ 1200 mm, 2 Stück Kippflügelbänder.
FFB › 1201 mm, 3 Stück Kippflügelbänder.
Siehe Einbauzeichnung 0-46928.

Weitere Ausführungen und Oberflächen finden Sie im Kapitel Einzelteile ab Seite 524.

UNI-JET C – Zubehör Bandseite

Beutel Bandseite – hinterschnittene Beschlagnut

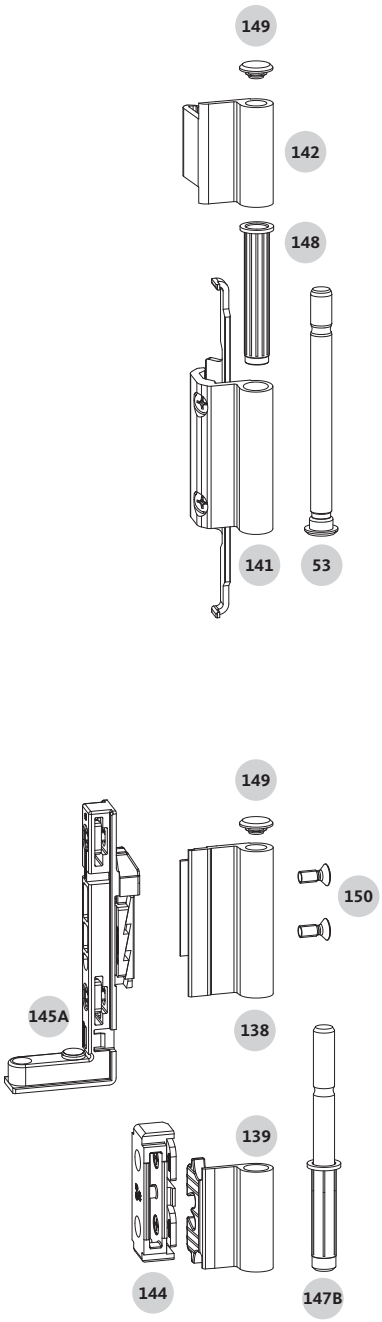

Beutel Bandseite – hinterschnittene Beschlagnut

NL [mm]	Rahmennut [mm]	Farbe	VE	Bestellnummer	
				Ü = 18 mm	Ü = 20 mm
9	10/14	unbeschichtet	10	K-18554-18-0-0	K-18554-20-0-0
		EV1	10	K-18554-18-0-1	K-18554-20-0-1
		schwarz	10	K-18554-18-0-6	K-18554-20-0-6
		weiß (RAL 9016)	10	K-18554-18-0-7	K-18554-20-0-7
		weiß (RAL 9010)	10	K-18554-18-0-7T	K-18554-20-0-7T
	14/18	unbeschichtet	10	K-18550-18-0-0	K-18550-20-0-0
		EV1	10	K-18550-18-0-1	K-18550-20-0-1
		schwarz	10	K-18550-18-0-6	K-18550-20-0-6
		weiß (RAL 9016)	10	K-18550-18-0-7	K-18550-20-0-7
		weiß (RAL 9010)	10	K-18550-18-0-7T	K-18550-20-0-7T
13	10/14	unbeschichtet	10	K-18556-18-0-0	K-18556-20-0-0
		EV1	10	K-18556-18-0-1	K-18556-20-0-1
		schwarz	10	K-18556-18-0-6	K-18556-20-0-6
		weiß (RAL 9016)	10	K-18556-18-0-7	K-18556-20-0-7
		weiß (RAL 9010)	10	K-18556-18-0-7T	K-18556-20-0-7T
	14/18	unbeschichtet	10	K-18552-18-0-0	K-18552-20-0-0
		EV1	10	K-18552-18-0-1	K-18552-20-0-1
		schwarz	10	K-18552-18-0-6	K-18552-20-0-6
		weiß (RAL 9016)	10	K-18552-18-0-7	K-18552-20-0-7
		weiß (RAL 9010)	10	K-18552-18-0-7T	K-18552-20-0-7T

Inhalt: 1 St. Scherenlager (Pos. 141) | 1 St. Scherenband (Pos. 142) |
1 St. Scherenlagerstift (Pos. 53) | 1 St. Lagerhülse (Pos. 148) | 1 St. Ecklager (Pos. 138) |
1 St. Eckband (Pos. 139) | 1 St. Ecklagergehäuse (Pos. 144) | 1 St. Ecklagerstift (Pos. 147B) |
1 St. Klemmwinkel (Pos. 145A) | 2 St. Abdeckkappen (Pos. 149) | 2 St. Senkschrauben (Pos. 150)

UNI-JET C – Zubehör Bandseite

Beutel Bandseite – glatte Beschlagnut

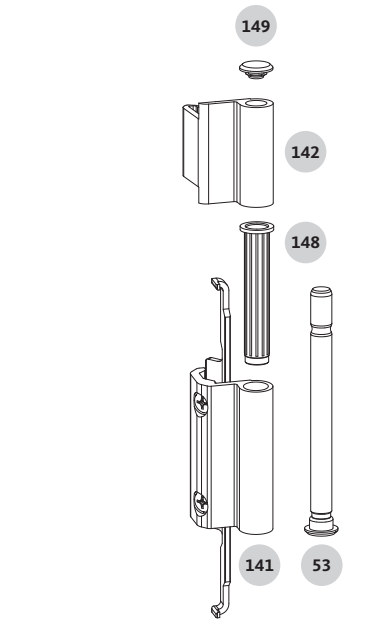

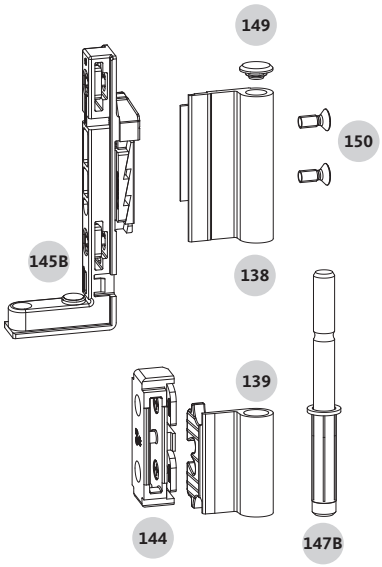

Beutel Bandseite – glatte Beschlagnut

NL [mm]	Rahmennut [mm]	Farbe	VE	Bestellnummer	
				Ü = 18 mm	Ü = 20 mm
9	10/14	unbeschichtet	10	K-18555-18-0-0	K-18555-20-0-0
		EV1	10	K-18555-18-0-1	K-18555-20-0-1
		schwarz	10	K-18555-18-0-6	K-18555-20-0-6
		weiß (RAL 9016)	10	K-18555-18-0-7	K-18555-20-0-7
		weiß (RAL 9010)	10	K-18555-18-0-7T	K-18555-20-0-7T
	14/18	unbeschichtet	10	K-18551-18-0-0	K-18551-20-0-0
		EV1	10	K-18551-18-0-1	K-18551-20-0-1
		schwarz	10	K-18551-18-0-6	K-18551-20-0-6
		weiß (RAL 9016)	10	K-18551-18-0-7	K-18551-20-0-7
		weiß (RAL 9010)	10	K-18551-18-0-7T	K-18551-20-0-7T
13	10/14	unbeschichtet	10	K-18557-18-0-0	K-18557-20-0-0
		EV1	10	K-18557-18-0-1	K-18557-20-0-1
		schwarz	10	K-18557-18-0-6	K-18557-20-0-6
		weiß (RAL 9016)	10	K-18557-18-0-7	K-18557-20-0-7
		weiß (RAL 9010)	10	K-18557-18-0-7T	K-18556-20-0-7T
	12/15	unbeschichtet	10	–	K-19446-20-0-0
		EV1	10	–	K-19446-20-0-1
		schwarz	10	–	K-19446-20-0-6
		weiß (RAL 9016)	10	–	K-19446-20-0-7
		weiß (RAL 9010)	10	–	K-19446-20-0-7T
	14/18	unbeschichtet	10	–	K-18553-00-0-0
		EV1	10	–	K-18553-00-0-1
		schwarz	10	–	K-18553-00-0-6
		weiß (RAL 9016)	10	–	K-18553-00-0-7
		weiß (RAL 9010)	10	–	K-18553-00-0-7T

Inhalt: 1 St. Scherenlager (Pos. 141) | 1 St. Scherenband (Pos. 142) | 1 St. Scherenlagerstift (Pos. 53) | 1 St. Lagerhülse (Pos. 148) | 1 St. Ecklager (Pos. 138) | 1 St. Eckband (Pos. 139) | 1 St. Ecklagergehäuse (Pos. 144) | 1 St. Ecklagerstift (Pos. 147B) | 1 St. Lagerwinkel (Pos. 145B) | 2 St. Abdeckkappen (Pos. 149) | 2 St. Senkschrauben (Pos. 150)

UNI-JET C – Zubehör Bandseite

Beutel Bandseite – Zusatzteile

133A

133C

133B

133D

Beutel Bandseite – Zusatzteile

Flügelgewicht [kg]	Farbe	VE	Bestellnummer
81–130	unbeschichtet	10	K-16595-00-0-0
	EV1	10	K-16595-00-0-1
	schwarz	10	K-16595-00-0-6
	weiß (RAL 9016)	10	K-16595-00-0-7
	weiß (RAL 9010)	10	K-16595-00-0-7T

Inhalt: 1 St. Scherenlagerbock (Pos. 133A) | 1 St. Scherenlagerstift (Pos. 133B) | 1 St. Lagerhülse (Pos. 133D) | 1 St. Senkschraube (Pos. 133C)

UNI-JET C – Zubehör Bandseite

Axialbänder 2-teilig für Drehflügel

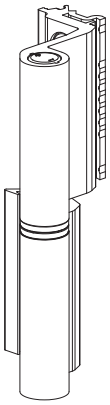

Axialband – hinterschnittene Beschlagnut

Nutlage [mm]	Oberfläche	VE	Bestellnummer
9	EV1	10	G-25076-00-0-1
	schwarz	10	G-25076-00-0-6
	weiß (RAL 9016)	10	G-25076-00-0-7
13	EV1	10	G-25077-00-0-1
	schwarz	10	G-25077-00-0-6
	weiß (RAL 9016)	10	G-25077-00-0-7

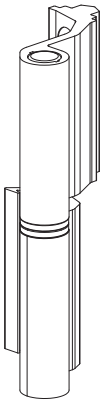

Axialband – glatte und hinterschnittene Beschlagnut

Nutlage [mm]	Oberfläche	VE	Bestellnummer
9	schwarz	10	G-25078-00-0-6

Inhaltsverzeichnis

UNI-JET D

Drehkippflügel / Kippdrehflügel – bis max. 100 kg Flügelgewicht	530
Drehkippflügel / Kippdrehflügel – bis max. 130 kg Flügelgewicht	534
Drehflügel – bis max. 100 kg Flügelgewicht	538
Drehflügel – bis max. 130 kg Flügelgewicht	540
Kippflügel – bis max. 80 kg Flügelgewicht	542
Drehkippflügel – Schrägfenster – bis max. 100 kg Flügelgewicht	544
Drehkippflügel – Rundbogenfenster – bis max. 80 kg Flügelgewicht	546
Drehflügel – Rundbogenfenster – bis max. 80 kg Flügelgewicht	548
Zubehör Bandseite	550

UNI-JET D – Drehkippflügel / Kippdrehflügel

Max. 100 kg Flügelgewicht

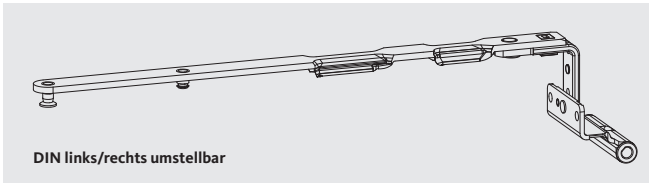

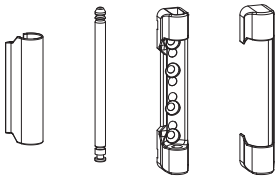

66A 66B 80A 53 51A 81A

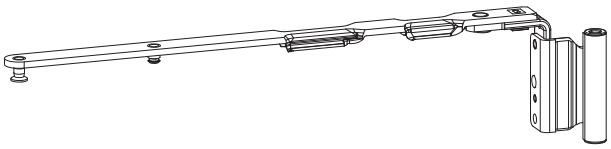

66A 66B

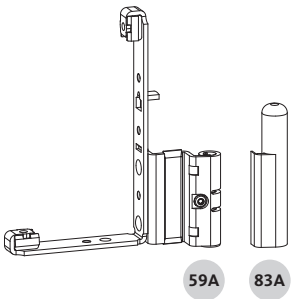

59A 83A

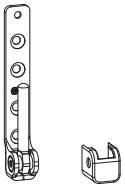

54A

84A

Geprüfte Tragfähigkeit der Beschläge

- **Max. 100 kg**
- Anwendungsdiagramm 0-45558
- Einbauzeichnung Bandseite 0-46741

UNI-JET D – Drehkippflügel / Kippdrehflügel

Max. 100 kg Flügelgewicht

Scherenarm Drehkipp

Pos.	FFB [mm]	Ü [mm]	System	VE	Bestellnummer		
					DIN links/rechts umstellbar	DIN links	DIN rechts
Nutlage 9 mm							
66A	280–500	18	12/18-9	10	6-40241-18-0-1	6-40241-18-L-1	6-40241-18-R-1
		20	12/20-9	10	6-40241-20-0-1	6-40241-20-L-1	6-40241-20-R-1
	501–750	18	12/18-9	10	6-40242-18-0-1	6-40242-18-L-1	6-40242-18-R-1
		20	12/20-9	10	6-40242-20-0-1	6-40242-20-L-1	6-40242-20-R-1
	751–1200	18	12/18-9	10	6-40243-18-0-1	6-40243-18-L-1	6-40243-18-R-1
		20	12/20-9	10	6-40243-20-0-1	6-40243-20-L-1	6-40243-20-R-1
	1201–1300	18	12/18-9	10	6-40244-18-0-1	6-40244-18-L-1	6-40244-18-R-1
		20	12/20-9	10	6-40244-20-0-1	6-40244-20-L-1	6-40244-20-R-1
	1301–1450 [1]	18	12/18-9	10	6-40243-18-0-1	6-40243-18-L-1	6-40243-18-R-1
		20	12/20-9	10	6-40243-20-0-1	6-40243-20-L-1	6-40243-20-R-1
	1451–1600 [1]	18	12/18-9	10	6-40244-18-0-1	6-40244-18-L-1	6-40244-18-R-1
		20	12/20-9	10	6-40244-20-0-1	6-40244-20-L-1	6-40244-20-R-1
Nutlage 13 mm							
66A	280–500	18	12/18-13	10	6-40245-18-0-1	6-40245-18-L-1	6-40245-18-R-1
		20	12/20-13	10	6-40245-20-0-1	6-40245-20-L-1	6-40245-20-R-1
	501–750	18	12/18-13	10	6-40246-18-0-1	6-40246-18-L-1	6-40246-18-R-1
		20	12/20-13	10	6-40246-20-0-1	6-40246-20-L-1	6-40246-20-R-1
	751–1200	18	12/18-13	10	6-40247-18-0-1	6-40247-18-L-1	6-40247-18-R-1
		20	12/20-13	10	6-40247-20-0-1	6-40247-20-L-1	6-40247-20-R-1
	1201–1300	18	12/18-13	10	6-40248-18-0-1	6-40248-18-L-1	6-40248-18-R-1
		20	12/20-13	10	6-40248-20-0-1	6-40248-20-L-1	6-40248-20-R-1
	1301–1450 [1]	18	12/18-13	10	6-40247-18-0-1	6-40247-18-L-1	6-40247-18-R-1
		20	12/20-13	10	6-40247-20-0-1	6-40247-20-L-1	6-40247-20-R-1
	1451–1600 [1]	18	12/18-13	10	6-40248-18-0-1	6-40248-18-L-1	6-40248-18-R-1
		20	12/20-13	10	6-40248-20-0-1	6-40248-20-L-1	6-40248-20-R-1

[1] Zusatzschere

Bei FFB 1301–1600 mm Zusatzschere verwenden.

Die Anwendungsbereiche zur Verwendung der Zusatzschere finden Sie in den Einbauzeichnungen 0-46684 (Grundsicherheit) bzw. 0-44966 (RC2) oder auf Seite 203 im Katalog.

UNI-JET D – Drehkippflügel / Kippdrehflügel

Max. 100 kg Flügelgewicht

Scherenarm Kippdreh

Pos.	FFB [mm]	Ü [mm]	System	VE	Bestellnummer		
					DIN links/rechts umstellbar	DIN links	DIN rechts
Nutlage 9 mm							
66B	280–500	18	12/18-9	10	6-39137-18-0-1	6-39137-18-L-1	6-39137-18-R-1
		20	12/20-9	10	6-39137-20-0-1	6-39137-20-L-1	6-39137-20-R-1
	501–750	18	12/18-9	10	6-39138-18-0-1	6-39138-18-L-1	6-39138-18-R-1
		20	12/20-9	10	6-39138-20-0-1	6-39138-20-L-1	6-39138-20-R-1
	751–1200	18	12/18-9	10	6-39139-18-0-1	6-39139-18-L-1	6-39139-18-R-1
		20	12/20-9	10	6-39139-20-0-1	6-39139-20-L-1	6-39139-20-R-1
	1201–1300	18	12/18-9	10	6-39140-18-0-1	6-39140-18-L-1	6-39140-18-R-1
		20	12/20-9	10	6-39140-20-0-1	6-39140-20-L-1	6-39140-20-R-1
	1301–1450 [1]	18	12/18-9	10	6-39139-18-0-1	6-39139-18-L-1	6-39139-18-R-1
		20	12/20-9	10	6-39139-20-0-1	6-39139-20-L-1	6-39139-20-R-1
	1451–1600 [1]	18	12/18-9	10	6-39140-18-0-1	6-39140-18-L-1	6-39140-18-R-1
		20	12/20-9	10	6-39140-20-0-1	6-39140-20-L-1	6-39140-20-R-1
Nutlage 13 mm							
66B	280–500	18	12/18-13	10	6-39141-18-0-1	6-39141-18-L-1	6-39141-18-R-1
		20	12/20-13	10	6-39141-20-0-1	6-39141-20-L-1	6-39141-20-R-1
	501–750	18	12/18-13	10	6-39142-18-0-1	6-39142-18-L-1	6-39142-18-R-1
		20	12/20-13	10	6-39142-20-0-1	6-39142-20-L-1	6-39142-20-R-1
	751–1200	18	12/18-13	10	6-39143-18-0-1	6-39143-18-L-1	6-39143-18-R-1
		20	12/20-13	10	6-39143-20-0-1	6-39143-20-L-1	6-39143-20-R-1
	1201–1300	18	12/18-13	10	6-39144-18-0-1	6-39144-18-L-1	6-39144-18-R-1
		20	12/20-13	10	6-39144-20-0-1	6-39144-20-L-1	6-39144-20-R-1
	1301–1450 [1]	18	12/18-13	10	6-39143-18-0-1	6-39143-18-L-1	6-39143-18-R-1
		20	12/20-13	10	6-39143-20-0-1	6-39143-20-L-1	6-39143-20-R-1
	1451–1600 [1]	18	12/18-13	10	6-39144-18-0-1	6-39144-18-L-1	6-39144-18-R-1
		20	12/20-13	10	6-39144-20-0-1	6-39144-20-L-1	6-39144-20-R-1

[1] Zusatzschere

Bei FFB 1301–1600 mm Zusatzschere verwenden.

Die Anwendungsbereiche zur Verwendung der Zusatzschere finden Sie in den Einbauzeichnungen 0-46684 (Grundsicherheit) bzw. 0-44966 (RC2) oder auf Seite 203 im Katalog.

UNI-JET D – Drehkippflügel / Kippdrehflügel

Max. 100 kg Flügelgewicht

Scherenlager

Pos.	Bohrzapfen	VE	Bestellnummer
51A	Ø 3 mm, L = 2,5 mm	100	6-36026-03-0-1
	Ø 6 mm, L = 2,5 mm	100	6-36026-06-0-1

Scherenlagerstift

Pos.		VE	Bestellnummer
53		100	9-48898-00-0-1

Falzeckband – mit Drehhemmungsbremse

Pos.	NL [mm]	Ü [mm]	System	VE	Bestellnummer	
					DIN links	DIN rechts
59A	9	18	12/18-9	100	6-37455-18-L-1	6-37455-18-R-1
		20	12/20-9	100	6-37455-20-L-1	6-37455-20-R-1
	13	18	12/18-13	100	6-37456-18-L-1	6-37456-18-R-1
		20	12/20-13	100	6-37456-20-L-1	6-37456-20-R-1

Ecklager

Pos.	Bohrzapfen	VE	Bestellnummer
54A	Ø 3 mm, L = 2,5 mm	100	6-36881-03-0-1
	Ø 6 mm, L = 22 mm	100	6-36882-22-0-1

Abdeckkappe Scherenband

Pos.		VE	Bestellnummer
80A		100	9-47795-01-0-1

Abdeckkappe Scherenlager

Pos.		VE	Bestellnummer
81A		100	9-47334-01-0-1

Abdeckkappe Falzeckband

Pos.		VE	Bestellnummer	
			DIN links	DIN rechts
83A		100	9-40487-00-L-1	9-40487-00-R-1

Abdeckkappe Ecklager

Pos.		VE	Bestellnummer
84A		100	9-42683-00-0-1

Weitere Ausführungen und Oberflächen finden Sie im Kapitel Einzelteile ab Seite 550.

UNI-JET D – Drehkippflügel / Kippdrehflügel

Max. 130 kg Flügelgewicht

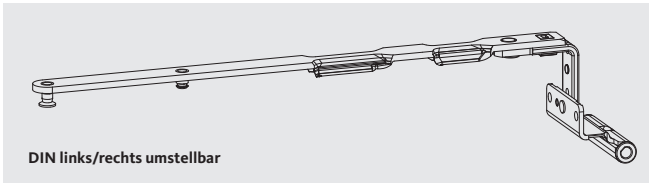

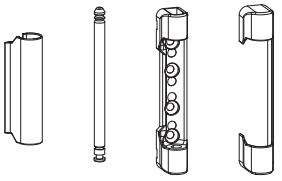

66A 66B 80A 53 51A 81A

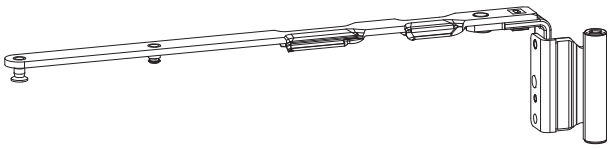

66A 66B

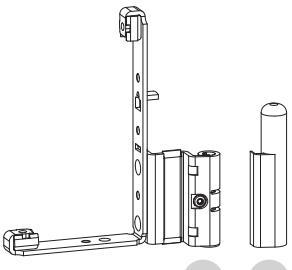

59A 83A

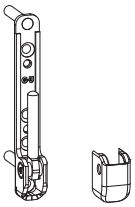

54B

84B

Geprüfte Tragfähigkeit der Beschläge

- **Max. 130 kg**
- Anwendungsdiagramm 0-46985
- Einbauzeichnung Bandseite 0-46741

UNI-JET D – Drehkippflügel / Kippdrehflügel

Max. 130 kg Flügelgewicht

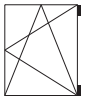

Scherenarm Drehkipp

Pos.	FFB [mm]	Ü [mm]	System	VE	Bestellnummer		
					DIN links/rechts umstellbar	DIN links	DIN rechts
Nutlage 9 mm							
66A	280–500	18	12/18-9	10	6-40241-18-0-1	6-40241-18-L-1	6-40241-18-R-1
		20	12/20-9	10	6-40241-20-0-1	6-40241-20-L-1	6-40241-20-R-1
	501–750	18	12/18-9	10	6-40242-18-0-1	6-40242-18-L-1	6-40242-18-R-1
		20	12/20-9	10	6-40242-20-0-1	6-40242-20-L-1	6-40242-20-R-1
	751–1200	18	12/18-9	10	6-40243-18-0-1	6-40243-18-L-1	6-40243-18-R-1
		20	12/20-9	10	6-40243-20-0-1	6-40243-20-L-1	6-40243-20-R-1
	1201–1300 [1]	18	12/18-9	10	6-40244-18-0-1	6-40244-18-L-1	6-40244-18-R-1
		20	12/20-9	10	6-40244-20-0-1	6-40244-20-L-1	6-40244-20-R-1
	1201–1300 [2]	18	12/18-9	10	6-40243-18-0-1	6-40243-18-L-1	6-40243-18-R-1
		20	12/20-9	10	6-40243-20-0-1	6-40243-20-L-1	6-40243-20-R-1
	1301–1450 [3]	18	12/18-9	10	6-40243-18-0-1	6-40243-18-L-1	6-40243-18-R-1
		20	12/20-9	10	6-40243-20-0-1	6-40243-20-L-1	6-40243-20-R-1
	1451–1600 [3]	18	12/18-9	10	6-40244-18-0-1	6-40244-18-L-1	6-40244-18-R-1
		20	12/20-9	10	6-40244-20-0-1	6-40244-20-L-1	6-40244-20-R-1
Nutlage 13 mm							
66A	280–500	18	12/18-13	10	6-40245-18-0-1	6-40245-18-L-1	6-40245-18-R-1
		20	12/20-13	10	6-40245-20-0-1	6-40245-20-L-1	6-40245-20-R-1
	501–750	18	12/18-13	10	6-40246-18-0-1	6-40246-18-L-1	6-40246-18-R-1
		20	12/20-13	10	6-40246-20-0-1	6-40246-20-L-1	6-40246-20-R-1
	751–1200	18	12/18-13	10	6-40247-18-0-1	6-40247-18-L-1	6-40247-18-R-1
		20	12/20-13	10	6-40247-20-0-1	6-40247-20-L-1	6-40247-20-R-1
	1201–1300 [1]	18	12/18-13	10	6-40248-18-0-1	6-40248-18-L-1	6-40248-18-R-1
		20	12/20-13	10	6-40248-20-0-1	6-40248-20-L-1	6-40248-20-R-1
	1201–1300 [2]	18	12/18-13	10	6-40247-18-0-1	6-40247-18-L-1	6-40247-18-R-1
		20	12/20-13	10	6-40247-20-0-1	6-40247-20-L-1	6-40247-20-R-1
	1301–1450 [3]	18	12/18-13	10	6-40247-18-0-1	6-40247-18-L-1	6-40247-18-R-1
		20	12/20-13	10	6-40247-20-0-1	6-40247-20-L-1	6-40247-20-R-1
	1451–1600 [3]	18	12/18-13	10	6-40248-18-0-1	6-40248-18-L-1	6-40248-18-R-1
		20	12/20-13	10	6-40248-20-0-1	6-40248-20-L-1	6-40248-20-R-1

Zusatzschere

[1] Für Flügelgewichte ≤ 100 kg ohne Zusatzschere.

[2] Für Flügelgewichte › 100 kg mit Zusatzschere.

[3] Bei FFB 1301–1600 mm Zusatzschere verwenden.

Die Anwendungsbereiche zur Verwendung der Zusatzschere finden Sie in den Einbauzeichnungen 0-46684 (Grundsicherheit) bzw. 0-44966 (RC2) oder auf Seite 203 im Katalog.

UNI-JET D – Drehkippflügel / Kippdrehflügel

Max. 130 kg Flügelgewicht

Scherenarm Kippdreh

Pos.	FFB [mm]	Ü [mm]	System	VE	Bestellnummer		
					DIN links/rechts umstellbar	DIN links	DIN rechts
Nutlage 9 mm							
66B	280–500	18	12/18-9	10	6-39137-18-0-1	6-39137-18-L-1	6-39137-18-R-1
		20	12/20-9	10	6-39137-20-0-1	6-39137-20-L-1	6-39137-20-R-1
	501–750	18	12/18-9	10	6-39138-18-0-1	6-39138-18-L-1	6-39138-18-R-1
		20	12/20-9	10	6-39138-20-0-1	6-39138-20-L-1	6-39138-20-R-1
	751–1200	18	12/18-9	10	6-39139-18-0-1	6-39139-18-L-1	6-39139-18-R-1
		20	12/20-9	10	6-39139-20-0-1	6-39139-20-L-1	6-39139-20-R-1
	1201–1300 [1]	18	12/18-9	10	6-39140-18-0-1	6-39140-18-L-1	6-39140-18-R-1
		20	12/20-9	10	6-39140-20-0-1	6-39140-20-L-1	6-39140-20-R-1
	1201–1300 [2]	18	12/18-9	10	6-39139-18-0-1	6-39139-18-L-1	6-39139-18-R-1
		20	12/20-9	10	6-39139-20-0-1	6-39139-20-L-1	6-39139-20-R-1
	1301–1450 [3]	18	12/18-9	10	6-39139-18-0-1	6-39139-18-L-1	6-39139-18-R-1
		20	12/20-9	10	6-39139-20-0-1	6-39139-20-L-1	6-39139-20-R-1
	1451–1600 [3]	18	12/18-9	10	6-39140-18-0-1	6-39140-18-L-1	6-39140-18-R-1
		20	12/20-9	10	6-39140-20-0-1	6-39140-20-L-1	6-39140-20-R-1
Nutlage 13 mm							
66B	280–500	18	12/18-13	10	6-39141-18-0-1	6-39141-18-L-1	6-39141-18-R-1
		20	12/20-13	10	6-39141-20-0-1	6-39141-20-L-1	6-39141-20-R-1
	501–750	18	12/18-13	10	6-39142-18-0-1	6-39142-18-L-1	6-39142-18-R-1
		20	12/20-13	10	6-39142-20-0-1	6-39142-20-L-1	6-39142-20-R-1
	751–1200	18	12/18-13	10	6-39143-18-0-1	6-39143-18-L-1	6-39143-18-R-1
		20	12/20-13	10	6-39143-20-0-1	6-39143-20-L-1	6-39143-20-R-1
	1201–1300 [1]	18	12/18-13	10	6-39144-18-0-1	6-39144-18-L-1	6-39144-18-R-1
		20	12/20-13	10	6-39144-20-0-1	6-39144-20-L-1	6-39144-20-R-1
	1201–1300 [2]	18	12/18-13	10	6-39143-18-0-1	6-39143-18-L-1	6-39143-18-R-1
		20	12/20-13	10	6-39143-20-0-1	6-39143-20-L-1	6-39143-20-R-1
	1301–1450 [3]	18	12/18-13	10	6-39143-18-0-1	6-39143-18-L-1	6-39143-18-R-1
		20	12/20-13	10	6-39143-20-0-1	6-39143-20-L-1	6-39143-20-R-1
	1451–1600 [3]	18	12/18-13	10	6-39144-18-0-1	6-39144-18-L-1	6-39144-18-R-1
		20	12/20-13	10	6-39144-20-0-1	6-39144-20-L-1	6-39144-20-R-1

Zusatzschere

[1] Für Flügelgewichte ≤ 100 kg ohne Zusatzschere.

[2] Für Flügelgewichte > 100 kg mit Zusatzschere.

[3] Bei FFB 1301–1600 mm Zusatzschere verwenden.

Die Anwendungsbereiche zur Verwendung der Zusatzschere finden Sie in den Einbauzeichnungen 0-46684 (Grundsicherheit) bzw. 0-44966 (RC2) oder auf Seite 203 im Katalog.

UNI-JET D – Drehkippflügel / Kippdrehflügel

Max. 130 kg Flügelgewicht

max. 130

Scherenlager

Pos.	Bohrzapfen	VE	Bestellnummer
51A	Ø 6 mm, L = 2,5 mm	100	6-36026-06-0-1

Scherenlagerstift

Pos.		VE	Bestellnummer
53		100	9-48898-00-0-1

Falzeckband – mit Drehhemmungsbremse

Pos.	NL [mm]	Ü [mm]	System	VE	Bestellnummer	
					DIN links	DIN rechts
59A	9	18	12/18-9	100	6-37455-18-L-1	6-37455-18-R-1
		20	12/20-9	100	6-37455-20-L-1	6-37455-20-R-1
	13	18	12/18-13	100	6-37456-18-L-1	6-37456-18-R-1
		20	12/20-13	100	6-37456-20-L-1	6-37456-20-R-1

Ecklager

Pos.	Bohrzapfen	VE	Bestellnummer
54B	Ø 6 mm, L = 30 mm	100	6-32282-30-0-1

Abdeckkappe Scherenband

Pos.		VE	Bestellnummer
80A		100	9-47795-01-0-1

Abdeckkappe Scherenlager

Pos.		VE	Bestellnummer
81A		100	9-47334-01-0-1

Abdeckkappe Falzeckband

Pos.		VE	Bestellnummer	
			DIN links	DIN rechts
83A		100	9-40487-00-L-1	9-40487-00-R-1

Abdeckkappe Ecklager

Pos.		VE	Bestellnummer
84B		100	9-37770-00-0-1

Weitere Ausführungen und Oberflächen finden Sie im Kapitel Einzelteile ab Seite 550.

UNI-JET D – Drehflügel

Max. 100 kg Flügelgewicht

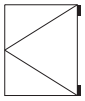

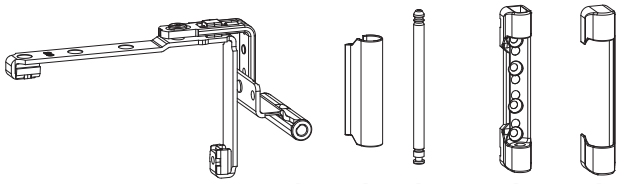

61J 80A 53 51A 81A

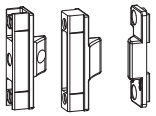

64B 64A 64C

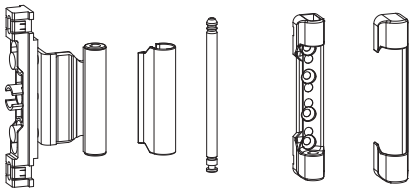

62A 80A 53 51A 81A

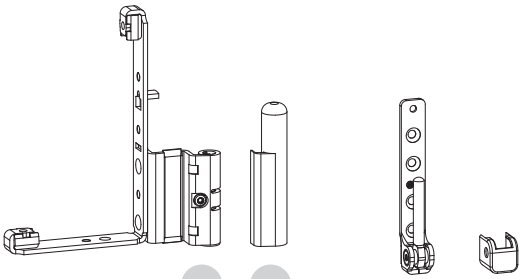

59A 83A 54A 84A

Geprüfte Tragfähigkeit der Beschläge

- **Max. 100 kg**
- Anwendungsdiagramm 0-45558
- Einbauzeichnung Bandseite 0-46741

UNI-JET D – Drehflügel

Max. 100 kg Flügelgewicht

Drehflügelband

Pos.	NL [mm]	Ü [mm]	System	VE	Bestellnummer
61J	9	18	12/18-9	50	6-39147-18-0-1
		20	12/20-9	50	6-39147-20-0-1
	13	18	12/18-13	50	6-39148-18-0-1
		20	12/20-13	50	6-39148-20-0-1

Scherenlager

Pos.	Bohrzapfen	VE	Bestellnummer
51A	Ø 3 mm, L = 2,5 mm	100	6-36026-03-0-1
	Ø 6 mm, L = 2,5 mm	100	6-36026-06-0-1

Scherenlagerstift

Pos.		VE	Bestellnummer
53		100	9-48898-00-0-1

Falzeckband – mit Drehhemmungsbremse

Pos.	NL [mm]	Ü [mm]	System	VE	Bestellnummer	
					DIN links	DIN rechts
59A	9	18	12/18-9	100	6-37455-18-L-1	6-37455-18-R-1
		20	12/20-9	100	6-37455-20-L-1	6-37455-20-R-1
	13	18	12/18-13	100	6-37456-18-L-1	6-37456-18-R-1
		20	12/20-13	100	6-37456-20-L-1	6-37456-20-R-1

Ecklager

Pos.	Bohrzapfen	VE	Bestellnummer
54A	Ø 3 mm, L = 2,5 mm	100	6-36881-03-0-1
	Ø 6 mm, L = 22 mm	100	6-36882-22-0-1

Mittelband Drehflügel – mit Ausgleich [2]

Pos.	NL [mm]	Ü [mm]	System	VE	Bestellnummer
62A	9	18	12/18-9	100	6-36841-18-0-1
		20	12/20-9	100	6-36841-20-0-1
	13	18	12/18-13	100	6-36842-18-0-1
		20	12/20-13	100	6-36842-20-0-1

Zwangsmittelverriegelung – verdeckt liegend – Flügelteile

Pos.	Beschreibung	VE	Bestellnummer
64B	einstellbar	100	6-34229-00-0-1
64A	nicht einstellbar	100	9-40564-00-0-1

Zwangsmittelverriegelung – verdeckt liegend – Rahmenteile

Pos.	Rahmennut [mm]	Maß B [1] [mm]	VE	Bestellnummer
Nutlage 9 mm				
64C	10/14	–	100	9-40871-09-0-1
	14/18	3,5	100	9-40871-07-0-1
		4,0	100	9-40871-08-0-1
Nutlage 13 mm				
64C	10/14	–	100	9-40565-13-0-1
	14/18	3,5	100	9-40565-15-0-1
		4,0	100	9-40565-14-0-1

Abdeckkappe Scherenband

Pos.		VE	Bestellnummer
80A		100	9-47795-01-0-1

Abdeckkappe Scherenlager

Pos.		VE	Bestellnummer
81A		100	9-47334-01-0-1

Abdeckkappe Falzeckband

Pos.		VE	Bestellnummer	
			DIN links	DIN rechts
83A		100	9-40487-00-L-1	9-40487-00-R-1

Abdeckkappe Ecklager

Pos.		VE	Bestellnummer
84A		100	9-42683-00-0-1

[1] Maße Rahmennut

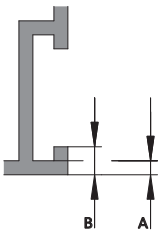

[2] Ab FFH 751 mm Mittelband Drehflügel einsetzen.

Weitere Ausführungen und Oberflächen finden Sie im Kapitel Einzelteile ab Seite 550.

UNI-JET D – Drehflügel

Max. 130 kg Flügelgewicht

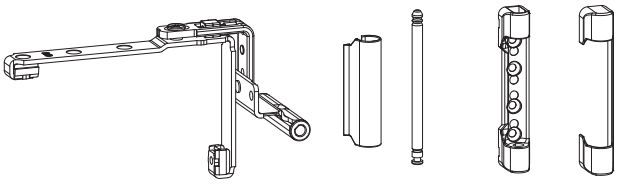

61J 80A 53 51A 81A

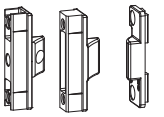

64B 64A 64C

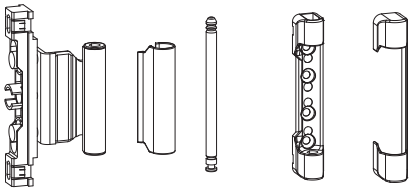

62A 80A 53 51A 81A

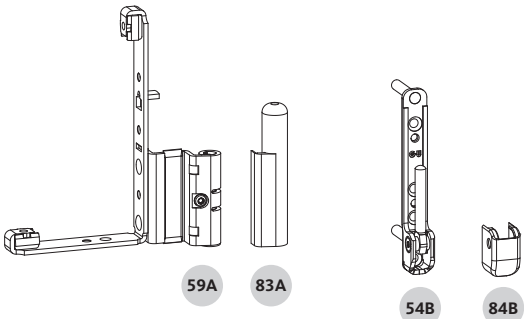

59A 83A 54B 84B

Geprüfte Tragfähigkeit der Beschläge

- **Max. 130 kg**
- Anwendungsdiagramm 0-46985
- Einbauzeichnung Bandseite 0-46741

UNI-JET D – Drehflügel

Max. 130 kg Flügelgewicht

Drehflügelband

Pos.	NL [mm]	Ü [mm]	System	VE	Bestellnummer
61J	9	18	12/18-9	50	6-39147-18-0-1
		20	12/20-9	50	6-39147-20-0-1
	13	18	12/18-13	50	6-39148-18-0-1
		20	12/20-13	50	6-39148-20-0-1

Scherenlager

Pos.	Bohrzapfen	VE	Bestellnummer
51A	Ø 6 mm, L = 2,5 mm	100	6-36026-06-0-1

Scherenlagerstift

Pos.		VE	Bestellnummer
53		100	9-48898-00-0-1

Falzeckband – mit Drehhemmungsbremse

Pos.	NL [mm]	Ü [mm]	System	VE	Bestellnummer	
					DIN links	DIN rechts
59A	9	18	12/18-9	100	6-37455-18-L-1	6-37455-18-R-1
		20	12/20-9	100	6-37455-20-L-1	6-37455-20-R-1
	13	18	12/18-13	100	6-37456-18-L-1	6-37456-18-R-1
		20	12/20-13	100	6-37456-20-L-1	6-37456-20-R-1

Ecklager

Pos.	Bohrzapfen	VE	Bestellnummer
54B	Ø 6 mm, L = 30 mm	100	6-32282-30-0-1

Mittelband Drehflügel – mit Ausgleich [2]

Pos.	NL [mm]	Ü [mm]	System	VE	Bestellnummer
62A	9	18	12/18-9	100	6-36841-18-0-1
		20	12/20-9	100	6-36841-20-0-1
	13	18	12/18-13	100	6-36842-18-0-1
		20	12/20-13	100	6-36842-20-0-1

Zwangsmittelverriegelung – verdeckt liegend – Flügelteile

Pos.	Beschreibung	VE	Bestellnummer
64B	einstellbar	100	6-34229-00-0-1
64A	nicht einstellbar	100	9-40564-00-0-1

Zwangsmittelverriegelung – verdeckt liegend – Rahmenteile

Pos.	Rahmennut [mm]	Maß B [1] [mm]	VE	Bestellnummer
Nutlage 9 mm				
64C	10/14	–	100	9-40871-09-0-1
	14/18	3,5	100	9-40871-07-0-1
		4,0	100	9-40871-08-0-1
Nutlage 13 mm				
64C	10/14	–	100	9-40565-13-0-1
	14/18	3,5	100	9-40565-15-0-1
		4,0	100	9-40565-14-0-1

Abdeckkappe Scherenband

Pos.		VE	Bestellnummer
80A		100	9-47795-01-0-1

Abdeckkappe Scherenlager

Pos.		VE	Bestellnummer
81A		100	9-47334-01-0-1

Abdeckkappe Falzeckband

Pos.		VE	Bestellnummer	
			DIN links	DIN rechts
83A		100	9-40487-00-L-1	9-40487-00-R-1

Abdeckkappe Ecklager

Pos.		VE	Bestellnummer
84B		100	9-37770-00-0-1

[1] Maße Rahmennut

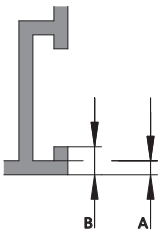

[2] Ab FFH 751 mm Mittelband Drehflügel einsetzen.

Weitere Ausführungen und Oberflächen finden Sie im Kapitel Einzelteile ab Seite 550.

UNI-JET D – Kippflügel – Griff oben waagerecht

Max. 80 kg Flügelgewicht

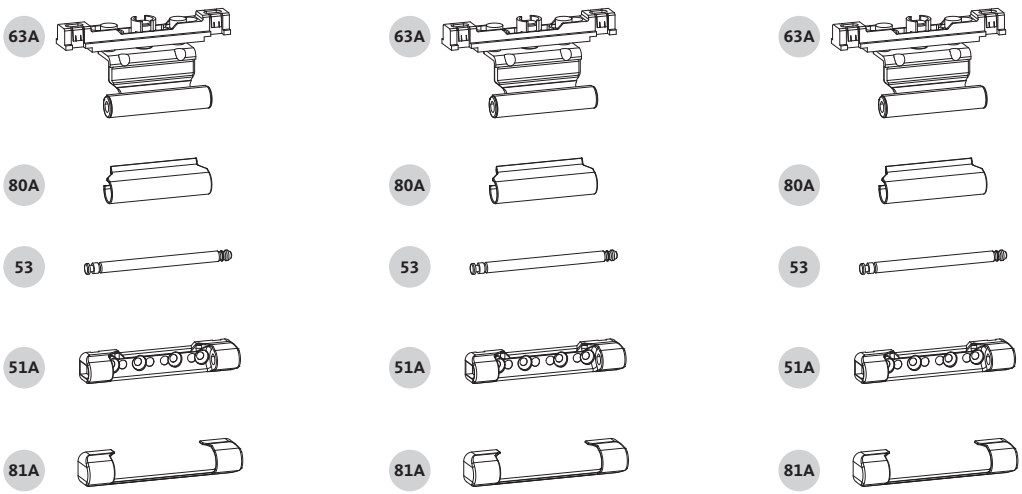

Geprüfte Tragfähigkeit der Beschläge

- **Max. 80 kg**
- Anwendungsdiagramm 0-46854
- Einbauzeichnung Bandseite 0-46795
- FFB = 480–2400 mm
- FFH = 260–1200 mm

UNI-JET D – Kippflügel – Griff oben waagerecht

Max. 80 kg Flügelgewicht

kg max. 80

Kippflügelband [1]

Pos.	NL [mm]	Ü [mm]	System	VE	Bestellnummer
63A	9	18	12/18-9	100	6-36838-18-0-1
		20	12/20-9	100	6-36838-20-0-1
	13	18	12/18-13	100	6-36839-18-0-1
		20	12/20-13	100	6-36839-20-0-1

Scherenlager

Pos.	Bohrzapfen	VE	Bestellnummer
51A	Ø 3 mm, L = 2,5 mm	100	6-36026-03-0-1
	Ø 6 mm, L = 2,5 mm	100	6-36026-06-0-1

Scherenlagerstift

Pos.		VE	Bestellnummer
53		100	9-48898-00-0-1

Abdeckkappe Scherenband

Pos.		VE	Bestellnummer
80A		100	9-47795-01-0-1

Abdeckkappe Scherenlager

Pos.		VE	Bestellnummer
81A		100	9-47334-01-0-1

[1] FFB < 1200 mm, 2 Stück Kippflügelbänder.
FFB > 1201 mm, 3 Stück Kippflügelbänder.
Siehe Einbauzeichnung 0-46795.

Weitere Ausführungen und Oberflächen finden Sie im Kapitel Einzelteile ab Seite 550.

UNI-JET D – Drehkippflügel Schrägfenster

Max. 100 kg Flügelgewicht

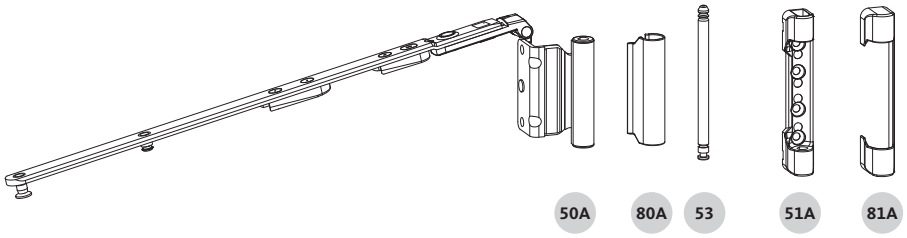

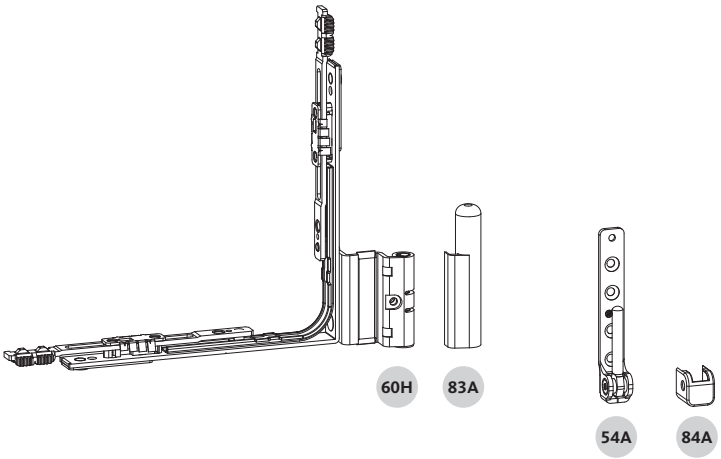

Geprüfte Tragfähigkeit der Beschläge

- **Max. 100 kg**
- Anwendungsdiagramme 0-45877, 0-45878, 0-45879, 0-45880
- Einbauzeichnung Bandseite 0-46742

UNI-JET D – Drehkippflügel Schrägfenster

Max. 100 kg Flügelgewicht

Scherenarm Schrägfenster

Pos.	FFB [mm]	Ü [mm]	System	VE	Bestellnummer
Nutlage 9 mm					
50A	410–510	18	12/18-9	10	6-36818-18-0-1
		20	12/20-9	10	6-36818-20-0-1
	511–760	18	12/18-9	10	6-36819-18-0-1
		20	12/20-9	10	6-36819-20-0-1
	761–1210	18	12/18-9	10	6-36820-18-0-1
		20	12/20-9	10	6-36820-20-0-1
	1211–1460	18	12/18-9	10	6-36821-18-0-1
		20	12/20-9	10	6-36821-20-0-1
Nutlage 13 mm					
50A	410–510	18	12/18-13	10	6-36822-18-0-1
		20	12/20-13	10	6-36822-20-0-1
	511–760	18	12/18-13	10	6-36823-18-0-1
		20	12/20-13	10	6-36823-20-0-1
	761–1210	18	12/18-13	10	6-36824-18-0-1
		20	12/20-13	10	6-36824-20-0-1
	1211–1460	18	12/18-13	10	6-36825-18-0-1
		20	12/20-13	10	6-36825-20-0-1

Scherenlager

Pos.	Bohrzapfen	VE	Bestellnummer
51A	Ø 3 mm, L = 2,5 mm	100	6-36026-03-0-1
	Ø 6 mm, L = 2,5 mm	100	6-36026-06-0-1

Scherenlagerstift

Pos.		VE	Bestellnummer
53		100	9-48898-00-0-1

Eckwinkelfalzband – mit Drehhemmungsbremse

Pos.	NL [mm]	Ü [mm]	System	VE	Bestellnummer	
					DIN links	DIN rechts
60H	9	18	12/18-9	100	6-39000-18-L-1	6-39000-18-R-1
		20	12/20-9	100	6-39000-20-L-1	6-39000-20-R-1
	13	18	12/18-13	100	6-39001-18-L-1	6-39001-18-R-1
		20	12/20-13	100	6-39001-20-L-1	6-39001-20-R-1

Ecklager

Pos.	Bohrzapfen	VE	Bestellnummer
54A	Ø 3 mm, L = 2,5 mm	100	6-36881-03-0-1
	Ø 6 mm, L = 22 mm	100	6-36882-22-0-1

Abdeckkappe Scherenband

Pos.		VE	Bestellnummer
80A		100	9-47795-01-0-1

Abdeckkappe Scherenlager

Pos.		VE	Bestellnummer
81A		100	9-47334-01-0-1

Abdeckkappe Eckwinkelfalzband

Pos.		VE	Bestellnummer	
			DIN links	DIN rechts
83A		100	9-40487-00-L-1	9-40487-00-R-1

Abdeckkappe Ecklager

Pos.		VE	Bestellnummer
84A		100	9-42683-00-0-1

Weitere Ausführungen und Oberflächen finden Sie im Kapitel Einzelteile ab Seite 550.

UNI-JET D – Drehkippflügel Rundbogenfenster

Max. 80 kg Flügelgewicht

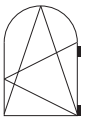

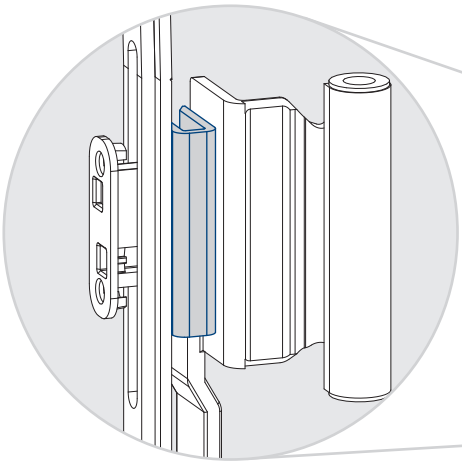

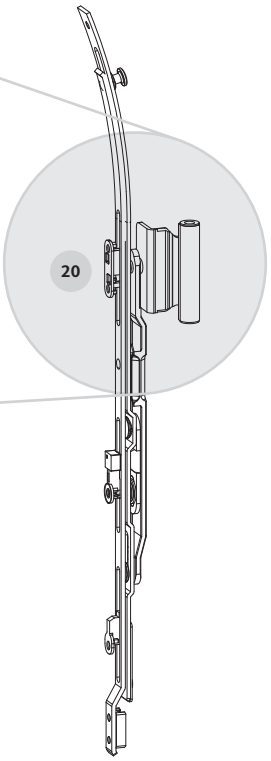

Der C-Bügel ist in der Verpackungseinheit der Rundbogenschere enthalten und muss zwingend am Scherenstulp auf Höhe des Scherenbandes montiert werden.

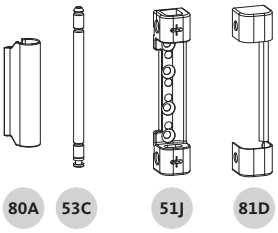

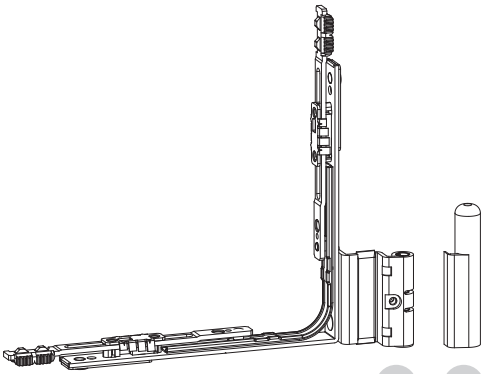

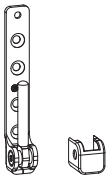

Geprüfte Tragfähigkeit der Beschläge

- **Max. 80 kg**
- Anwendungsdiagramm 0-47727
- Einbauzeichnung Bandseite 0-47637
- Einbauzeichnung Zentralverschluss 0-47299

UNI-JET D – Drehkippflügel Rundbogenfenster

Max. 80 kg Flügelgewicht

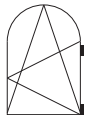

Rundbogenschere

Pos.	FFB [mm]	FFHR [mm]	Ü [mm]	System	VE	Bestellnummer
Nutlage 9 mm						
20	455–1250	470–2090	18	12/18-9	10	6-39336-18-0-1
			20	12/20-9	10	6-39336-20-0-1
Nutlage 13 mm						
20	455–1250	470–2090	18	12/18-13	10	6-39337-18-0-1
			20	12/20-13	10	6-39337-20-0-1

Scherenlager Rundbogen

Pos.	Bohrzapfen	VE	Bestellnummer
51J	Ø 3 mm, L = 2,5 mm	100	6-39063-03-0-1

Scherenlagerstift

Pos.		VE	Bestellnummer
53C		100	9-50141-00-0-1

Eckwinkelfalzband – mit Drehhemmungsbremse

Pos.	NL [mm]	Ü [mm]	System	VE	Bestellnummer	
					DIN links	DIN rechts
60H	9	18	12/18-9	100	6-39000-18-L-1	6-39000-18-R-1
		20	12/20-9	100	6-39000-20-L-1	6-39000-20-R-1
	13	18	12/18-13	100	6-39001-18-L-1	6-39001-18-R-1
		20	12/20-13	100	6-39001-20-L-1	6-39001-20-R-1

Ecklager

Pos.	Bohrzapfen	VE	Bestellnummer
54A	Ø 3 mm, L = 2,5 mm	100	6-36881-03-0-1
	Ø 6 mm, L = 22 mm	100	6-36882-22-0-1

Abdeckkappe Scherenband

Pos.		VE	Bestellnummer
80A		100	9-47795-01-0-1

Abdeckkappe Scherenlager Rundbogen

Pos.		VE	Bestellnummer
81D		100	9-50710-00-0-1

Abdeckkappe Eckwinkelfalzband

Pos.		VE	Bestellnummer	
			DIN links	DIN rechts
83A		100	9-40487-00-L-1	9-40487-00-R-1

Abdeckkappe Ecklager

Pos.		VE	Bestellnummer
84A		100	9-42683-00-0-1

Weitere Ausführungen und Oberflächen finden Sie im Kapitel Einzelteile ab Seite 550.

UNI-JET D – Drehflügel Rundbogenfenster

Max. 80 kg Flügelgewicht

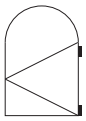

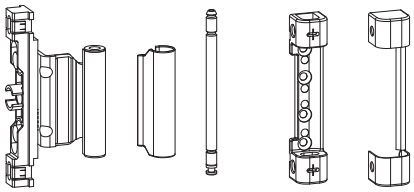

49A 80A 53C 51J 81D

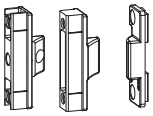

64B 64A 64C

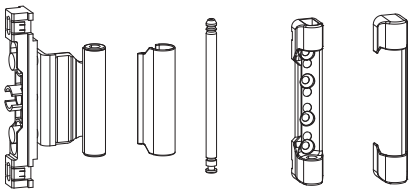

62A 80A 53 51A 81A

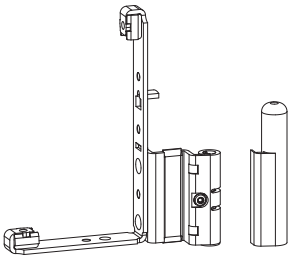

59A 83A

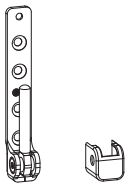

54A 84A

Geprüfte Tragfähigkeit der Beschläge

- **Max. 80 kg**
- Anwendungsdiagramm 0-47727
- Einbauzeichnung Bandseite 0-47637
- Einbauzeichnung Zentralverschluss 0-47299

UNI-JET D – Drehflügel Rundbogenfenster

Max. 80 kg Flügelgewicht

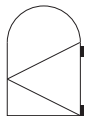

Drehflügelfalzband Rundbogen

Pos.	NL [mm]	Ü [mm]	System	VE	Bestellnummer
49A	13	18	12/18-13	50	6-40191-18-0-1
		20	12/20-13	50	6-40191-20-0-1

Scherenlager Rundbogen

Pos.	Bohrzapfen	VE	Bestellnummer
51J	Ø 3 mm, L = 2,5 mm	100	6-39063-03-0-1

Scherenlagerstift

Pos.		VE	Bestellnummer
53C		100	9-50141-00-0-1

Zwangsmittelverriegelung – verdeckt liegend – Flügelteile

Pos.	Beschreibung	VE	Bestellnummer
64B	einstellbar	100	6-34229-00-0-1
64A	nicht einstellbar	100	9-40564-00-0-1

Zwangsmittelverriegelung – verdeckt liegend – Rahmenteile

Pos.	Rahmennut [mm]	Maß B [1] [mm]	VE	Bestellnummer
Nutlage 9 mm				
64C	10/14	–	100	9-40871-09-0-1
	14/18	3,5	100	9-40871-07-0-1
		4,0	100	9-40871-08-0-1
Nutlage 13 mm				
64C	10/14	–	100	9-40565-13-0-1
	14/18	3,5	100	9-40565-15-0-1
		4,0	100	9-40565-14-0-1

Mittelband Drehflügel – mit Ausgleich [2]

Pos.	NL [mm]	Ü [mm]	System	VE	Bestellnummer
62A	13	18	12/18-13	100	6-36842-18-0-1
		20	12/20-13	100	6-36842-20-0-1

Scherenlager

Pos.	Bohrzapfen	VE	Bestellnummer
51A	Ø 3 mm, L = 2,5 mm	100	6-36026-03-0-1
	Ø 6 mm, L = 2,5 mm	100	6-36026-06-0-1

Scherenlagerstift

Pos.		VE	Bestellnummer
53		100	9-48898-00-0-1

Falzeckband – mit Drehhemmungsbremse

Pos.	NL [mm]	Ü [mm]	System	VE	Bestellnummer	
					DIN links	DIN rechts
59A	9	18	12/18-9	100	6-37455-18-L-1	6-37455-18-R-1
		20	12/20-9	100	6-37455-20-L-1	6-37455-20-R-1
	13	18	12/18-13	100	6-37456-18-L-1	6-37456-18-R-1
		20	12/20-13	100	6-37456-20-L-1	6-37456-20-R-1

Ecklager

Pos.	Bohrzapfen	VE	Bestellnummer
54A	Ø 3 mm, L = 2,5 mm	100	6-36881-03-0-1
	Ø 6 mm, L = 22 mm	100	6-36882-22-0-1

Abdeckkappe Scherenband

Pos.		VE	Bestellnummer
80A		100	9-47795-01-0-1

Abdeckkappe Scherenlager Rundbogen

Pos.		VE	Bestellnummer
81D		100	9-50710-00-0-1

Abdeckkappe Scherenlager

Pos.		VE	Bestellnummer
81A		100	9-47334-01-0-1

Abdeckkappe Falzeckband

Pos.		VE	Bestellnummer	
			DIN links	DIN rechts
83A		100	9-40487-00-L-1	9-40487-00-R-1

Abdeckkappe Ecklager

Pos.		VE	Bestellnummer
84A		100	9-42683-00-0-1

[1] Maße Rahmennut

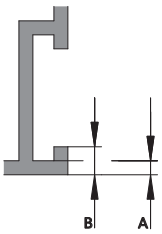

[2] Ab FFHR 751 mm Mittelband Drehflügel einsetzen.

Weitere Ausführungen und Oberflächen finden Sie im Kapitel Einzelteile ab Seite 550.

UNI-JET D – Zubehör Bandseite

Scherenlager

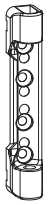

Scherenlager

Pos.	Bohrzapfen	VE	Bestellnummer
51A	Ø 3 mm, L = 2,5 mm	100	6-36026-03-0-1

- Kompatibel mit Bandseite D bis 100 kg Flügelgewicht.
- Zu jedem Scherenlager ist ein Scherenlagerstift separat zu bestellen.
- Passende Abdeckkappe 9-47334-01 (siehe Seite 555).

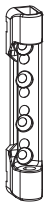

Scherenlager

Pos.	Bohrzapfen	VE	Bestellnummer
51A	Ø 6 mm, L = 2,5 mm	100	6-36026-06-0-1

- Kompatibel mit Bandseite D bis 130 kg Flügelgewicht.
- Zu jedem Scherenlager ist ein Scherenlagerstift separat zu bestellen.
- Passende Abdeckkappe 9-47334-01 (siehe Seite 555).

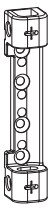

Scherenlager für Rundbogen

Pos.	Bohrzapfen	VE	Bestellnummer
51J	Ø 3 mm, L = 2,5 mm	100	6-39063-03-0-1

- Kompatibel mit Bandseite D bis 80 kg Flügelgewicht.
- Zu jedem Scherenlager ist ein Scherenlagerstift separat zu bestellen.
- Passende Abdeckkappe 9-50710-00 (siehe Seite 555).

UNI-JET D – Zubehör Bandseite

Scherenlagerstift

Scherenlagerstift

Pos.		VE	Bestellnummer
53		100	9-48898-00-0-1

- Kompatibel mit den Scherenlagern der Bandseiten D, M6 und S.
- Zu jedem Scherenlager ist ein Scherenlagerstift separat zu bestellen.

Scherenlagerstift für Rundbogen

Pos.		VE	Bestellnummer
53C		100	9-50141-00-0-1

- Kompatibel mit den Scherenlagern für Rundbogen der Bandseiten D, M6 und S.
- Zu jedem Scherenlager ist ein Scherenlagerstift separat zu bestellen.

UNI-JET D – Zubehör Bandseite

Ecklager

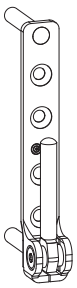

Ecklager

Pos.	Bohrzapfen	VE	Bestellnummer
54A	Ø 3 mm, L = 2,5 mm	100	6-36881-03-0-1
	Ø 6 mm, L = 22 mm	100	6-36882-22-0-1

- Kompatibel mit Bandseite D bis 100 kg Flügelgewicht.
- Passende Abdeckkappe 9-42683-00 (siehe Seite 556).

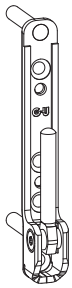

Ecklager

Pos.	Bohrzapfen	VE	Bestellnummer
54B	Ø 6 mm, L = 30 mm	100	6-32282-30-0-1

- Kompatibel mit Bandseite D bis 130 kg Flügelgewicht.
- Passende Abdeckkappe 9-37770-00 (siehe Seite 556).

UNI-JET D – Zubehör Bandseite

Falzeckband / Eckwinkelfalzband

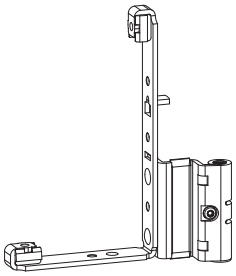

Falzeckband

ohne Überschlagverschraubung – mit Drehhemmungsbremse

Pos.	NL [mm]	Ü [mm]	VE	Bestellnummer	
				DIN links	DIN rechts
59A	9	18	50	6-37455-18-L-1	6-37455-18-R-1
		20	50	6-37455-20-L-1	6-37455-20-R-1
	13	18	50	6-37456-18-L-1	6-37456-18-R-1
		20	50	6-37456-20-L-1	6-37456-20-R-1

- Kompatibel mit Bandseite D bis 130 kg Flügelgewicht.
- Einstellbare, verdeckte Drehhemmungsbremse verhindert, dass der Flügel (auch bei leichtem Luftzug) selbstständig zuläuft.
- Passende Abdeckkappe 9-40487-00-L/R (siehe Seite 557).

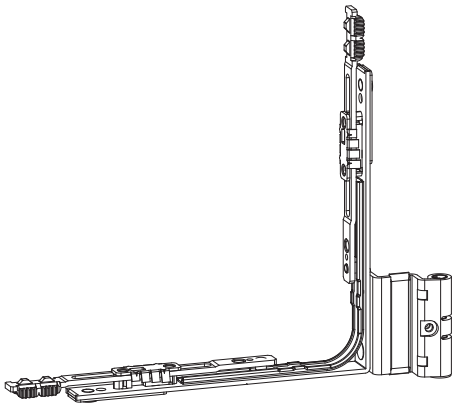

Eckwinkelfalzband

ohne Überschlagverschraubung – mit Drehhemmungsbremse

Pos.	NL [mm]	Ü [mm]	VE	Bestellnummer	
				DIN links	DIN rechts
60H	9	18	50	6-39000-18-L-1	6-39000-18-R-1
		20	50	6-39000-20-L-1	6-39000-20-R-1
	13	18	50	6-39001-18-L-1	6-39001-18-R-1
		20	50	6-39001-20-L-1	6-39001-20-R-1

- Kompatibel mit Bandseite D bis 100 kg Flügelgewicht.
- Das Eckwinkelfalzband vereint die Funktion von Falzeckband und Eckumlenkung. Die integrierte Eckumlenkung hat dabei die Funktion, die bandseitige Verriegelung unten über die Flügelecke zu führen.
- Für Schräg- und Rundbogenfenster.
- Einstellbare, verdeckte Drehhemmungsbremse verhindert, dass der Flügel (auch bei leichtem Luftzug) selbstständig zuläuft.
- Passende Abdeckkappe 9-40487-00-L/R (siehe Seite 557).

UNI-JET D – Zubehör Bandseite

Abdeckkappen

Abdeckkappe
für Scherenband

Pos.	Farben	GU Intern Ref.	Info	Bestellnummer
80A	Silber	1N (lackiert)	EV1	9-47795-01-0-1
	Neusilber	2N (lackiert)	EV2	9-47795-01-0-2
	Messing bedampft	3R (bedampft)	Messing bed.	9-47795-01-0-3
	Messingfarbig	3N (lackiert)	Messing farb.	9-47795-01-0-3N
	Mittelbronze	4N (lackiert)	UC3	9-47795-01-0-4
	Dunkelbraun	5X (eingefärbt)	UC5	9-47795-01-0-5
	Lehmbraun	54 (lackiert)	RAL 8003	9-47795-01-0-54
	Schwarz	6N (lackiert)	RAL 9005	9-47795-01-0-6
	Cremeweiß	7R (lackiert)	RAL 9001	9-47795-01-0-7R
	Verkehrsweiß	7X (eingefärbt)	RAL 9016	9-47795-01-0-7
	Niro-farbig	8X (lackiert)	Niro-farbig	9-47795-01-0-8
	Hellelfenbein	AN (lackiert)	RAL 1015	9-47795-01-0-AN
	Hellbraun	AM (lackiert)	F4 Hellbraun	9-47795-01-0-AM
	Titan	CL (lackiert)	Titan	9-47795-01-0-C
	Anthrazitgrau	DP (lackiert)	RAL 7016	9-47795-01-0-DP

- Verpackung: Abdeckkappen zu 100 Stück im Karton.
- Weitere Farben auf Anfrage erhältlich.

UNI-JET D – Zubehör Bandseite

Abdeckkappen

Abdeckkappe
für Scherenlager

Pos.	Farben	GU Intern Ref.	Info	Bestellnummer
81A	Silber	1N (lackiert)	EV1	9-47334-01-0-1
	Neusilber	2N (lackiert)	EV2	9-47334-01-0-2
	Messing bedampft	3R (bedampft)	Messing bed.	9-47334-01-0-3
	Messingfarbig	3N (lackiert)	Messing farb.	9-47334-01-0-3N
	Mittelbronze	4N (lackiert)	UC3	9-47334-01-0-4
	Dunkelbraun	5X (eingefärbt)	UC5	9-47334-01-0-5
	Lehmbraun	54 (lackiert)	RAL 8003	9-47334-01-0-54
	Schwarz	6N (lackiert)	RAL 9005	9-47334-01-0-6
	Cremeweiß	7R (lackiert)	RAL 9001	9-47334-01-0-7R
	Verkehrsweiß	7X (eingefärbt)	RAL 9016	9-47334-01-0-7
	Niro-farbig	8X (lackiert)	Niro-farbig	9-47334-01-0-8
	Hellelfenbein	AN (lackiert)	RAL 1015	9-47334-01-0-AN
	Hellbraun	AM (lackiert)	F4 Hellbraun	9-47334-01-0-AM
	Titan	CL (lackiert)	Titan	9-47334-01-0-C
	Anthrazitgrau	DP (lackiert)	RAL 7016	9-47334-01-0-DP

- Verpackung: Abdeckkappen zu 100 Stück im Karton.
- Weitere Farben auf Anfrage erhältlich.

Abdeckkappe
für Scherenlager Rundbogen

Pos.	Farben	GU Intern Ref.	Info	Bestellnummer
81D	Silber	1N (lackiert)	EV1	9-50710-00-0-1
	Neusilber	2N (lackiert)	EV2	9-50710-00-0-2
	Messing bedampft	3R (bedampft)	Messing bed.	9-50710-00-0-3
	Messingfarbig	3N (lackiert)	Messing farb.	9-50710-00-0-3N
	Mittelbronze	4N (lackiert)	UC3	9-50710-00-0-4
	Dunkelbraun	5X (eingefärbt)	UC5	9-50710-00-0-5
	Lehmbraun	54 (lackiert)	RAL 8003	9-50710-00-0-54
	Schwarz	6N (lackiert)	RAL 9005	9-50710-00-0-6
	Cremeweiß	7R (lackiert)	RAL 9001	9-50710-00-0-7R
	Verkehrsweiß	7X (eingefärbt)	RAL 9016	9-50710-00-0-7
	Niro-farbig	8X (lackiert)	Niro-farbig	9-50710-00-0-8
	Hellelfenbein	AN (lackiert)	RAL 1015	9-50710-00-0-AN
	Hellbraun	AM (lackiert)	F4 Hellbraun	9-50710-00-0-AM
	Titan	CL (lackiert)	Titan	9-50710-00-0-C
	Anthrazitgrau	DP (lackiert)	RAL 7016	9-50710-00-0-DP

- Verpackung: Abdeckkappen zu 100 Stück im Karton.
- Weitere Farben auf Anfrage erhältlich.

UNI-JET D – Zubehör Bandseite

Abdeckkappen

Abdeckkappe
für Ecklager 6-36881 und 6-36882

Pos.	Farben	GU Intern Ref.	Info	Bestellnummer
84A	Silber	1N (lackiert)	EV1	9-42683-00-0-1
	Neusilber	2N (lackiert)	EV2	9-42683-00-0-2
	Messing bedampft	3R (bedampft)	Messing bed.	9-42683-00-0-3
	Messingfarbig	3N (lackiert)	Messing farb.	9-42683-00-0-3N
	Mittelbronze	4N (lackiert)	UC3	9-42683-00-0-4
	Dunkelbraun	5X (eingefärbt)	UC5	9-42683-00-0-5
	Lehmbraun	54 (lackiert)	RAL 8003	9-42683-00-0-54
	Schwarz	6N (lackiert)	RAL 9005	9-42683-00-0-6
	Cremeweiß	7R (lackiert)	RAL 9001	9-42683-00-0-7R
	Verkehrsweiß	7X (eingefärbt)	RAL 9016	9-42683-00-0-7
	Niro-farbig	8X (lackiert)	Niro-farbig	9-42683-00-0-8
	Hellelfenbein	AN (lackiert)	RAL 1015	9-42683-00-0-AN
	Hellbraun	AM (lackiert)	F4 Hellbraun	9-42683-00-0-AM
	Titan	CL (lackiert)	Titan	9-42683-00-0-C
	Anthrazitgrau	DP (lackiert)	RAL 7016	9-42683-00-0-DP

- Verpackung: Abdeckkappen zu 100 Stück im Karton.
- Weitere Farben auf Anfrage erhältlich.

Abdeckkappe
für Ecklager 6-32282

Pos.	Farben	GU Intern Ref.	Info	Bestellnummer
84B	Silber	1N (lackiert)	EV1	9-37770-00-0-1
	Neusilber	2N (lackiert)	EV2	9-37770-00-0-2
	Messing bedampft	3R (bedampft)	Messing bed.	9-37770-00-0-3
	Messingfarbig	3N (lackiert)	Messing farb.	9-37770-00-0-3N
	Mittelbronze	4N (lackiert)	UC3	9-37770-00-0-4
	Dunkelbraun	5X (eingefärbt)	UC5	9-37770-00-0-5
	Lehmbraun	54 (lackiert)	RAL 8003	9-37770-00-0-54
	Schwarz	6N (lackiert)	RAL 9005	9-37770-00-0-6
	Cremeweiß	7R (lackiert)	RAL 9001	9-37770-00-0-7R
	Verkehrsweiß	7X (eingefärbt)	RAL 9016	9-37770-00-0-7
	Niro-farbig	8X (lackiert)	Niro-farbig	9-37770-00-0-8
	Hellelfenbein	AN (lackiert)	RAL 1015	9-37770-00-0-AN
	Hellbraun	AM (lackiert)	F4 Hellbraun	9-37770-00-0-AM
	Titan	CL (lackiert)	Titan	9-37770-00-0-C
	Anthrazitgrau	DP (lackiert)	RAL 7016	9-37770-00-0-DP

- Verpackung: Abdeckkappen zu 100 Stück im Karton.
- Weitere Farben auf Anfrage erhältlich.

UNI-JET D – Zubehör Bandseite

Abdeckkappen

Abdeckkappe

für Falzeckband / Eckwinkelfalzband – ohne Überschlagverschraubung – mit Drehhemmungsbremse

Pos.	Farben	GU Intern Ref.	Info	Bestellnummer	
				DIN links	DIN rechts
83A	Silber	1N (lackiert)	EV1	9-40487-00-L-1	9-40487-00-R-1
	Neusilber	2N (lackiert)	EV2	9-40487-00-L-2	9-40487-00-R-2
	Messing bedampft	3R (bedampft)	Messing bed.	9-40487-00-L-3	9-40487-00-R-3
	Messingfarbig	3N (lackiert)	Messing farb.	9-40487-00-L-3N	9-40487-00-R-3N
	Mittelbronze	4N (lackiert)	UC3	9-40487-00-L-4	9-40487-00-R-4
	Dunkelbraun	5X (eingefärbt)	UC5	9-40487-00-L-5	9-40487-00-R-5
	Lehmbraun	54 (lackiert)	RAL 8003	9-40487-00-L-54	9-40487-00-R-54
	Schwarz	6N (lackiert)	RAL 9005	9-40487-00-L-6	9-40487-00-R-6
	Cremeweiß	7R (lackiert)	RAL 9001	9-40487-00-L-7R	9-40487-00-R-7R
	Verkehrsweiß	7X (eingefärbt)	RAL 9016	9-40487-00-L-7	9-40487-00-R-7
	Niro-farbig	8X (lackiert)	Niro-farbig	9-40487-00-L-8	9-40487-00-R-8
	Hellelfenbein	AN (lackiert)	RAL 1015	9-40487-00-L-AN	9-40487-00-R-AN
	Hellbraun	AM (lackiert)	F4 Hellbraun	9-40487-00-L-AM	9-40487-00-R-AM
	Titan	CL (lackiert)	Titan	9-40487-00-L-C	9-40487-00-R-C
	Anthrazitgrau	DP (lackiert)	RAL 7016	9-40487-00-L-DP	9-40487-00-R-DP

- Diese Abdeckkappe ist mit langem Steg ausgestattet. Dadurch wird die Sichtfläche zwischen Überschlag und Falzeckband abgedeckt.
- Kompatibel mit
  – Falzeckband 6-37455, 6-37456
  – Eckwinkelfalzband 6-39000, 6-39001
- Verpackung:
  Abdeckkappen zu 100 Stück im Karton.
- Weitere Farben auf Anfrage erhältlich.

Inhaltsverzeichnis

5.2 Verdeckt liegende Bandseiten für Aluminiumfenster

UNI-JET CC

Inhaltsverzeichnis 561

Inhaltsverzeichnis

UNI-JET CC

Drehkippflügel / Kippdrehflügel – bis max. 130 kg Flügelgewicht	562
Drehflügel – bis max. 130 kg Flügelgewicht	564
Kippflügel – bis max. 80 kg Flügelgewicht	566

UNI-JET CC – Drehkippflügel / Kippdrehflügel

Max. 130 kg Flügelgewicht

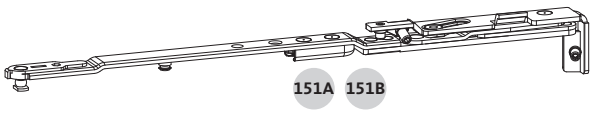

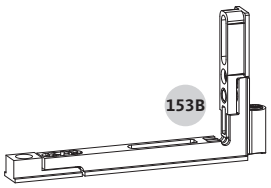

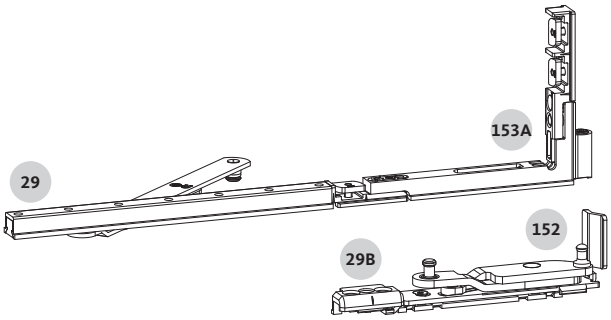

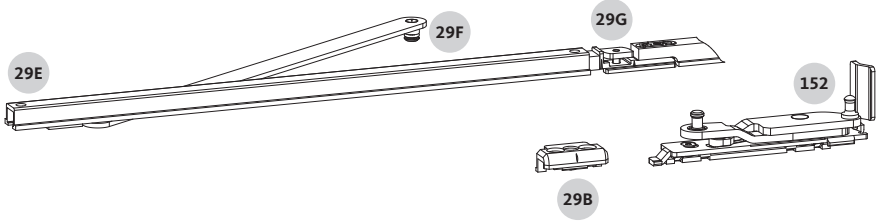

Geprüfte Tragfähigkeit der Beschläge

- **Max. 130 kg**
- Anwendungsdiagramm 0-45927
- Einbauzeichnung Bandseite 0-45815

UNI-JET CC – Drehkippflügel / Kippdrehflügel

Max. 130 kg Flügelgewicht

Scherenarm Drehkipp

Pos.	NL [mm]	FFB [mm]	L [mm]	VE	Bestellnummer	
					DIN links	DIN rechts
151A	9	390–750	320	10	6-35256-30-L-1	6-35256-30-R-1
		751–1400	450	10	6-35256-45-L-1	6-35256-45-R-1
	13	390–750	320	10	6-35374-30-L-1	6-35374-30-R-1
		751–1400	450	10	6-35374-45-L-1	6-35374-45-R-1

Scherenarm Kippdreh

Pos.	NL [mm]	FFB [mm]	L [mm]	VE	Bestellnummer	
					DIN links	DIN rechts
151B	9	390–750	320	10	6-35257-30-L-1	6-35257-30-R-1
		751–1400	450	10	6-35257-45-L-1	6-35257-45-R-1
	13	390–750	320	10	6-35375-30-L-1	6-35375-30-R-1
		751–1400	450	10	6-35375-45-L-1	6-35375-45-R-1

Ecklager

Pos.	NL [mm]	Rahmennut [mm]	L [mm]	VE	Bestellnummer	
					DIN links	DIN rechts
152	9+13	10/14	130	100	6-35175-00-L-1	6-35175-00-R-1
		14/18	130			
		12/15	130	100	6-35175-12-L-1	6-35175-12-R-1

Eckband – hinterschnittene Beschlagnut

Pos.	NL [mm]	FFB [mm]	L [mm]	VE	Bestellnummer	
					DIN links	DIN rechts
153A	9	390–1400	130	100	6-35648-09-L-1	6-35648-09-R-1
	13	390–1400	130	100	6-35648-13-L-1	6-35648-13-R-1

Eckband – glatte Beschlagnut

Pos.	NL [mm]	FFB [mm]	L [mm]	VE	Bestellnummer	
					DIN links	DIN rechts
153B	9	390–1400	130	100	6-34096-19-L-1	6-34096-19-R-1
	13	390–1400	130	100	6-34096-23-L-1	6-34096-23-R-1

Drehbegrenzer [1]

Pos.	FFB [mm]	L [mm]	VE	Bestellnummer
29	550–1400	180	10	6-39007-00-0-1

Drehbegrenzer [1]

Pos.	FFB [mm]	L [mm]	VE	Bestellnummer
29E	650–1400	325	10	6-31095-00-0-1
O-Ring				
29F	650–1400		10	9-13574-00-0-1
Puffer				
29G	650–1400		10	9-45234-00-0-6

Einhängung

Pos.	Rahmennut [mm]	VE	Bestellnummer
29B	10/14	10	9-46631-10-0-1
	14/18	10	9-46631-14-0-1
	12/15	10	auf Anfrage

[1] Ab FFB 800 mm ist der Einbau eines Drehbegrenzers erforderlich.

UNI-JET CC – Drehflügel

Max. 130 kg Flügelgewicht

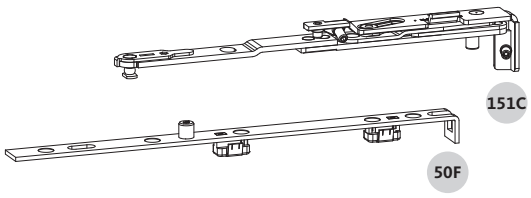

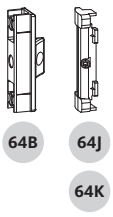

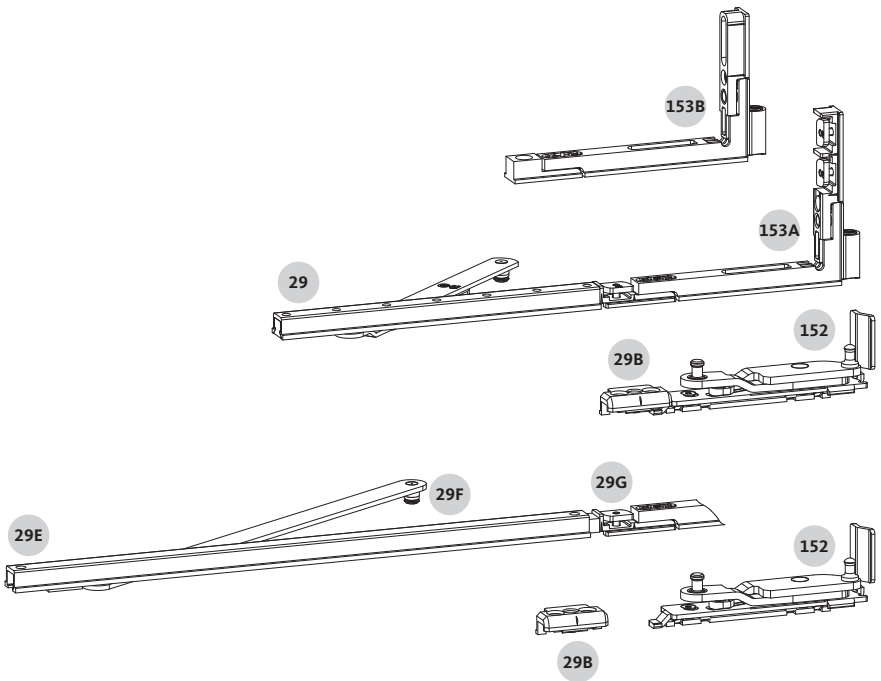

Geprüfte Tragfähigkeit der Beschläge

- **Max. 130 kg**
- Anwendungsdiagramm 0-45927
- Einbauzeichnung Bandseite 0-45815

UNI-JET CC – Drehflügel

Max. 130 kg Flügelgewicht

Scherenarm Drehflügel

Pos.	NL [mm]	FFB [mm]	L [mm]	VE	Bestellnummer	
					DIN links	DIN rechts
151C	9	250–1400	230	10	6-35258-09-L-1	6-35258-09-R-1
	13	250–1400	230	10	6-35258-13-L-1	6-35258-13-R-1

Drehflügelstulp

Pos.	NL [mm]	FFB [mm]	L [mm]	VE	Bestellnummer
50F	9+13	250–1400	250	10	6-39075-01-0-1

Zwangsmittelverriegelung – verdeckt liegend – Flügelteil

Pos.	Beschreibung	VE	Bestellnummer
64D	einstellbar	100	6-35870-00-0-1

Zwangsmittelverriegelung – verdeckt liegend – Rahmenteile

Pos.	Rahmennut [mm]	VE	Bestellnummer
Nutlage 9 mm			
64J	10/14, 12/15, 14/18	100	6-35845-09-0-1
Nutlage 13 mm			
64K	10/14, 12/15, 14/18	100	6-35845-13-0-1

Ecklager

Pos.	NL [mm]	Rahmennut [mm]	L [mm]	VE	Bestellnummer	
					DIN links	DIN rechts
152	9+13	10/14	130	100	6-35175-00-L-1	6-35175-00-R-1
		14/18	130			
		12/15	130	100	6-35175-12-L-1	6-35175-12-R-1

Eckband – hinterschnittene Beschlagnut

Pos.	NL [mm]	FFB [mm]	L [mm]	VE	Bestellnummer	
					DIN links	DIN rechts
153A	9	250–1400	130	100	6-35648-09-L-1	6-35648-09-R-1
	13	250–1400	130	100	6-35648-13-L-1	6-35648-13-R-1

Eckband – glatte Beschlagnut

Pos.	NL [mm]	FFB [mm]	L [mm]	VE	Bestellnummer	
					DIN links	DIN rechts
153B	9	250–1400	130	100	6-34096-19-L-1	6-34096-19-R-1
	13	250–1400	130	100	6-34096-23-L-1	6-34096-23-R-1

Drehbegrenzer [1]

Pos.	FFB [mm]	L [mm]	VE	Bestellnummer
29	550–1400	180	10	6-39007-00-0-1

Drehbegrenzer [1]

Pos.	FFB [mm]	L [mm]	VE	Bestellnummer
29E	650–1400	325	10	6-31095-00-0-1
O-Ring				
29F	650–1400		10	9-13574-00-0-1
Puffer				
29G	650–1400		10	9-45234-00-0-6

Einhängung

Pos.	Rahmennut [mm]	VE	Bestellnummer
29B	10/14	10	9-46631-10-0-1
	14/18	10	9-46631-14-0-1
	12/15	10	auf Anfrage

Zwangsmittelverriegelungen

- Anzahl der Zwangsmittelverriegelungen bei:
  FFH 721–1350 mm = 1 Stück
  FFH 1351–2100 mm = 2 Stück
  FFH 2101–2800 mm = 3 Stück
  Die Zwangsmittelverriegelungen sind gleichmäßig auf der FFH zu positionieren.
- Im Bereich der Zwangsmittelverriegelung müssen Distanzklötze zwischen der Verglasung und dem Flügelfalz eingesetzt werden, um ein Durchbiegen des Flügelprofils in Richtung Verglasung zu verhindern.
- Aufgrund ihrer geometrischen Gestaltung ist die Zwangsmittelverriegelung nicht für den Einsatz bei höheren Dichtigkeitsanforderungen bzw. stark verzogenen Elementen geeignet. Hier muss die Beschlagauswahl wie bei einem Drehkippflügel (mit zusätzlichen 90° Hubbegrenzung) erfolgen.

[1] Ab FFB 800 mm ist der Einbau eines Drehbegrenzers erforderlich.

UNI-JET CC – Kippflügel

Max. 80 kg Flügelgewicht

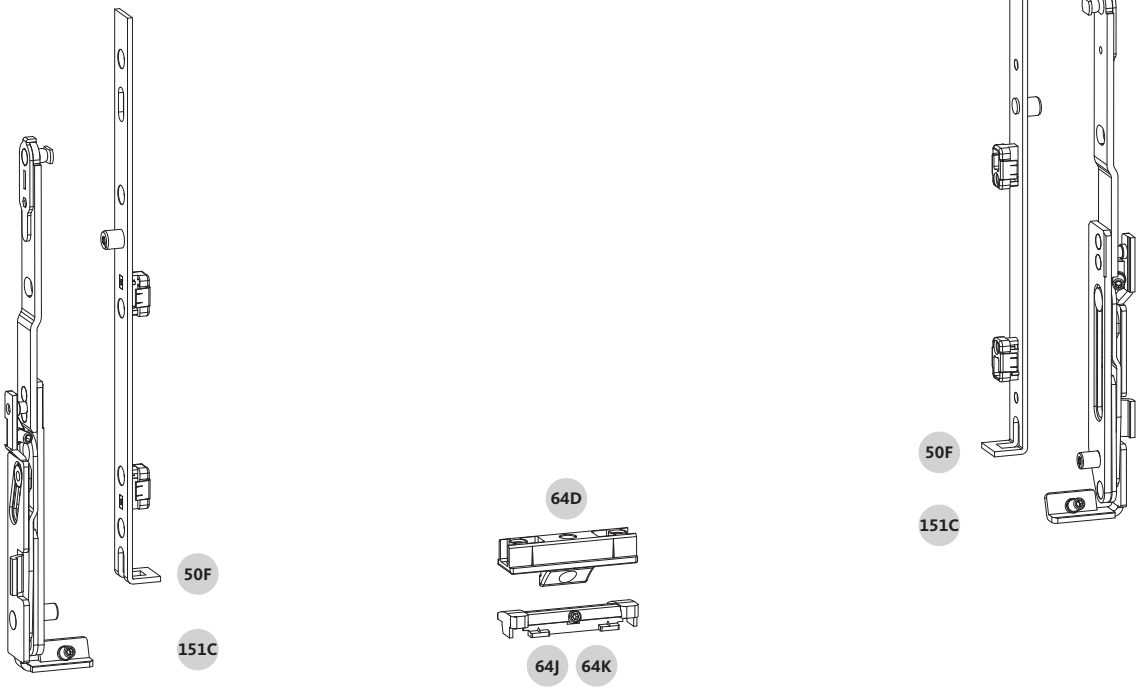

Geprüfte Tragfähigkeit der Beschläge

- **Max. 80 kg**
- Einbauzeichnung Bandseite und Zentralverschluss 0-45959

UNI-JET CC – Kippflügel

Max. 80 kg Flügelgewicht

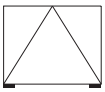

Scherenarm Drehflügel

Pos.	NL [mm]	FFH [mm]	L [mm]	VE	Bestellnummer	
					DIN links	DIN rechts
151C	9	320–1200	230	10	6-35258-09-L-1	6-35258-09-R-1
	13	320–1200	230	10	6-35258-13-L-1	6-35258-13-R-1

Drehflügelstulp

Pos.	NL [mm]	FFH [mm]	L [mm]	VE	Bestellnummer
50F	9+13	320–1200	250	10	6-39075-01-0-1

Zwangsmittelverriegelung – verdeckt liegend – Flügelteil

Pos.	Beschreibung	VE	Bestellnummer
64D	einstellbar	100	6-35870-00-0-1

Zwangsmittelverriegelung – verdeckt liegend – Rahmenteile

Pos.	Rahmennut [mm]	VE	Bestellnummer
Nutlage 9 mm			
64J	10/14, 12/15, 14/18	100	6-35845-09-0-1
Nutlage 13 mm			
64K	10/14, 12/15, 14/18	100	6-35845-13-0-1

Zwangsmittelverriegelungen

- Anzahl der Zwangsmittelverriegelungen bei:
  FFB 800–1450 mm = 1 Stück
  FFB 1451–2400 mm = 2 Stück
  Die Zwangsmittelverriegelungen sind gleichmäßig auf der FFB zu positionieren.

Inhaltsverzeichnis

5.3 Rahmenbauteile für Aluminiumfenster

Grundsicherheit, RC-Sicherheit

Für 1-flügelige Fenster und Fenstertüren	570
Für 2-flügelige Fenster und Fenstertüren, ohne Pfosten	570

Rahmenbauteile für Aluminiumfenster

Schließplatten

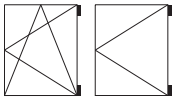

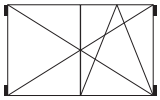

Schließplatten für 1- und 2-flügelige Fenster und Fenstertüren

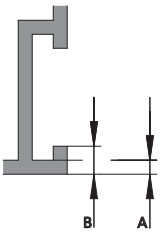

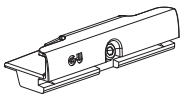

1

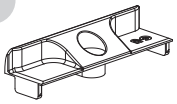

2

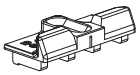

3

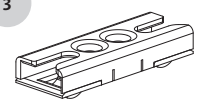

4

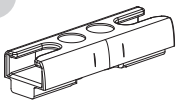

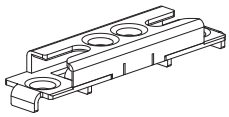

Rahmennut [mm]	NL [mm]	Standard-Schließplatte (Zamak) Klemmbar	Standard-Schließplatte (Zamak) Schraubbar		Se-Schließplatte (Stahl) (Kippschließplatte) Schraubbar (2-Loch-Verschraubung) [1] Stahl geschweißt [2] Stahl Feinguss		Se-Schließplatte RC (Stahl) (Kippschließplatte) Schraubbar (4-Loch-Verschraubung)
Länge [mm]		55	55 (Pos. 1) / 43 (Pos. 2)		55		55
VE [Stück]		100	100		100		100
10/14 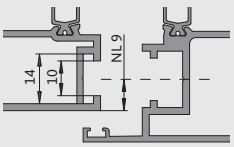	9	6-32628-00-0-1 (A = 2,0) 6-32628-01-0-1 (A = 1,5)	1	9-45219-10-0-1	3	6-35935-03-0-1 [1]	6-39573-10-0-1 (B = 4,3)
					4	9-46863-00-0-1 [2]	
14/18 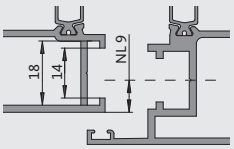	9	6-32628-00-0-1 (A = 2,0) 6-32628-01-0-1 (A = 1,5)	1	9-45219-14-0-1 (B = 4,0) 9-45219-15-0-1 (B = 3,5)	3	6-35935-01-0-1 [1] (B = 4,0) 6-35935-02-0-1 [1] (B = 3,5)	6-39573-14-0-1 (B = 4,0) 6-39573-15-0-1 (B = 3,5)
10/14 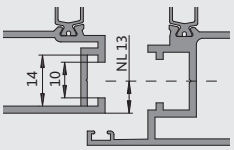	13	6-33278-00-0-1 (A = 2,0) 6-33278-01-0-1 (A = 1,5)	2	E-19550-61-0-1	–		6-39251-10-0-1 (B = 4,3)
12/15 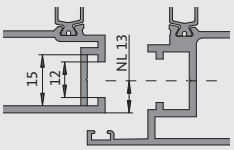	13	6-33278-00-0-1 (A = 2,0) 6-33278-01-0-1 (A = 1,5)		–	–		6-39251-12-0-1 (B = 3,5)
14/18 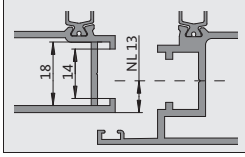	13	6-33278-00-0-1 (A = 2,0) 6-33278-01-0-1 (A = 1,5)	2	E-19550-05-0-1	3	6-35935-04-0-1 [1] (B = 4,5) 6-35935-05-0-1 [1] (B = 3,5)	6-39251-15-0-1 (B = 3,5)

Rahmenbauteile für Aluminiumfenster

Schließplatten

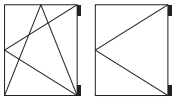
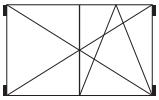

Schließplatten für 1- und 2-flügelige Fenster und Fenstertüren					
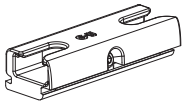	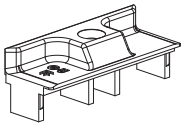	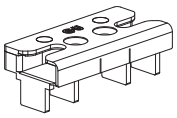		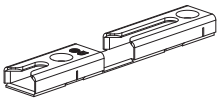	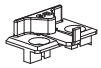
Se-Schließplatte (Zamak) Klemmbar	**Standard-Schließplatte (Zamak)** für Stulpprofile mit 16-mm-Beschlagnut Schraubbar	**Se-Schließplatte (Stahl/Zink)** für Stulpprofile mit 16-mm-Beschlagnut Schraubbar	**Standard-Schließplatte (Zamak)** für 2-flg. Fenster mit Kantriegel / Falzhebelgetriebe mit Stangenausschluss Klemmbar	**Kippdrehschließplatte (Stahl)** für Bedienfolge Kipp vor Dreh Schraubbar	**Spaltlüftungs-schließplatte** Schraubbar
55	55	55	33	100	34
100	100	100	100	100	100
6-32225-10-0-1	E-13534-12-0-1	6-39946-00-0-1	6-30961-00-0-1	6-32668-00-0-1	G-24575-00-0-1
6-32225-14-0-1 (B = 4,0) 6-32225-15-0-1 (B = 3,5)	E-13534-12-0-1	6-39946-00-0-1	6-30961-00-0-1	6-32668-00-0-1	G-24575-00-0-1
–	E-13534-12-0-1	6-39946-00-0-1	G-19658-03-0-1	6-32668-00-0-1	–
–	E-13534-12-0-1	6-39946-00-0-1	G-19658-03-0-1	6-32668-00-0-1	–
–	E-13534-12-0-1	6-39946-00-0-1	G-19658-03-0-1	6-32668-00-0-1	G-24576-00-0-1

Rahmenbauteile für Aluminiumfenster

Türschnäpper, Auflauf Flügelfix, Zwangsmittelverriegelung, Unterlage

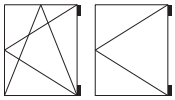

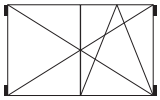

Rahmenbauteile					Unterlage
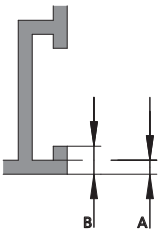		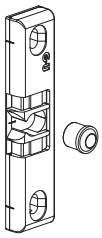	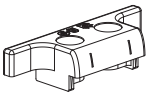	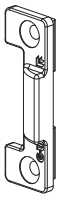	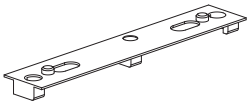
Rahmennut [mm]	**NL [mm]**	**Türschnäpper**	**Auflaufplatte Flügelfix**	**Zwangsmittelverriegelung Rahmenteil**	**Unterlage** für Kippdrehschließplatte, Zusatzscheren, Türschnäpper, Schließplatte Zwangsspaltlüftung, Lüftungsfangscheren
Länge [mm]		–	55	–	–
VE [Stück]		100	100	100	100
10/14 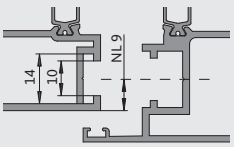	**9**	6-32819-00-0-1 K-17044-00-0-1 (inkl. Schnäpperzapfen)	9-41775-00-0-1	9-40871-09-0-1	9-44889-19-0-1
14/18 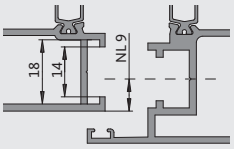	**9**	6-32819-00-0-1 K-17044-00-0-1 (inkl. Schnäpperzapfen)	9-41776-00-0-1	9-40871-08-0-1 (B = 4,0) 9-40871-07-0-1 (B = 3,5)	9-44889-19-0-1
10/14 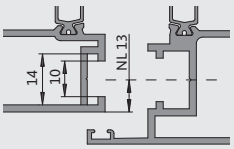	**13**	6-33209-00-0-1 K-17117-00-0-1 (inkl. Schnäpperzapfen)	E-21902-61-0-1	9-40565-13-0-1	E-20048-55-0-1
12/15 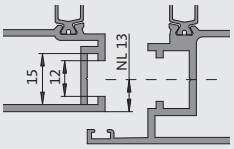	**13**	6-33209-00-0-1 K-17117-00-0-1 (inkl. Schnäpperzapfen)	9-50419-00-0-1	–	E-20048-55-0-1
14/18 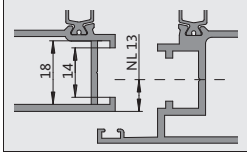	**13**	6-33209-00-0-1 K-17117-00-0-1 (inkl. Schnäpperzapfen)	–	9-40565-14-0-1 (B = 4,0) 9-40565-15-0-1 (B = 3,5)	E-20048-55-0-1

Inhaltsverzeichnis

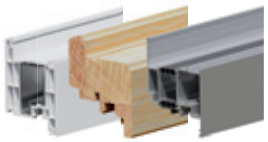

6.0 Zubehör

für Kunststoff-, Holz- und Aluminiumfenster

6.1 Komfortbauteile

Inhaltsverzeichnis 577

6.2 Einbruchhemmende Bauteile

Inhaltsverzeichnis 665

6.3 Montage- und Prüfhilfsmittel

Inhaltsverzeichnis 675

6.4 Fenstergriffe

Inhaltsverzeichnis 687

Inhaltsverzeichnis

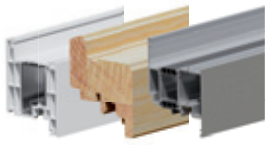

6.1 Komfortbauteile

UNI-JET SeClimate

UNI-JET SeClimate – Drehfenster mit Parallelabstellung 582

UNI-JET SeClimate vario – Drehfenster mit Parallelabstellung oder Kippdrehfenster 592

UNI-JET SeClimate RC2 – Drehfenster mit Parallelabstellung 602

UNI-JET SeClimate – Rahmenbauteile 610

Flügelfix, Fehlbedienungssicherung 612

Auflaufplatten für Flügelfix 613

Auflaufrollen, Auflaufkeile 620

Zubehörbauteile für den Zentralverschluss 626

Türschnäpper 628

Spaltlüftungslösungen 637

Lüftungsfangschere 640

Zwangsmittelverriegelungen 641

Drehbegrenzer 650

Feststellbare Türbremse 653

Fenstersteller 654

Drehsperren 656

Kippscheren 659

EURO-SOLID Fang- und Putzschere 660

Füllstück, Abdeckstulp 661

Verbundfensterbeschläge 662

Festverglasungsriegel 663

Sichere Komfortlüftung mit UNI-JET SeClimate

Mit Sicherheit gut schlafen

Ein gekipptes Fenster ist meist nicht einbruchgesichert. Um dennoch auch bei Abwesenheit sicher lüften zu können, wurde ein Parallelabstellbeschlag entwickelt, der das Fenster 5 mm rundum vom Rahmen abstellt. Grundsätzlich ist das Lüftungsverhalten eines parallel abgestellten Fensters im Vergleich zu einem gekippten Fenster besser, weil die verbrauchte Luft oben abzieht und die frische Luft unten hereinströmt, denn durch die thermische Konvektion entsteht ein gesundes Raumklima. Das sogenannte passive Lüften sorgt für eine kontinuierliche Frischluftzufuhr und verhindert so Bauschäden z. B. durch Schimmelbefall in den Laibungen. Gleichzeitig sind die Fenster geschlossen genug, dass sie das Eindringen von Regenwasser verhindern, einbruchhemmend sind, Schall reduzieren und eine hohe Energieeffizienz besitzen.

UNI-JET SeClimate

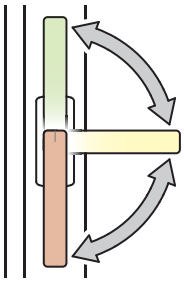

UNI-JET SeClimate: Das Fenster wird bei der 90°-Griffdrehung 5 mm abgestellt, nach einer weiteren 90°-Griffdrehung kann das Fenster aufgedreht werden.

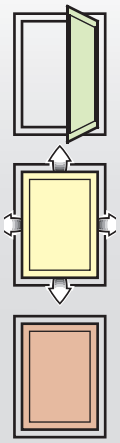

Schließstellung	Parallelabstellstellung	Drehstellung

UNI-JET SeClimate

Schließplatte SeClimate

Stahl-Schließplatte mit integrierter S-Kurve, die das sichere Abstellen des Flügels um 5 mm ermöglicht

Pilzkopf-Schließzapfen in Verriegelungsposition
Der Fensterflügel ist umlaufend verriegelt.

Pilzkopf-Schließzapfen in Abstellposition
Der Fensterflügel stellt sich umlaufend 5 mm vom Rahmen ab.

Pilzkopf-Schließzapfen in Öffnungsposition
Der Fensterflügel kann geöffnet werden.

- Sicheres Lüften, auch in Abwesenheit, durch umlaufenden Lüftungsspalt von 5 mm.
- Kontinuierliche Frischluftzufuhr sorgt für angenehmes Raumklima und verhindert Schimmelbildung.
- Elegante, homogene Fassadenoptik, die nicht durch gekippte Fenster unterbrochen wird.
- Aktive Einbruchhemmung: Vier Stahl-Schließplatten sorgen in der Geschlossenstellung und in der Lüftungsstellung für Sicherheit.
- Passive Einbruchhemmung: Das Fenster sieht in der Lüftungsstellung von außen verschlossen aus.
- Optionaler abschließbarer Kippdrehgriff verhindert das unbefugte Aufdrehen des Fensterflügels, ohne dass zum Lüften ein Schlüssel benötigt wird.
- Nur wenige ergänzende Bauteile zum Standardbeschlag.
- Erhältlich für alle gängigen Kunststoffprofilsysteme.

UNI-JET SeClimate

Drehfenster mit Parallelabstellstellung – Griffsitz konstant

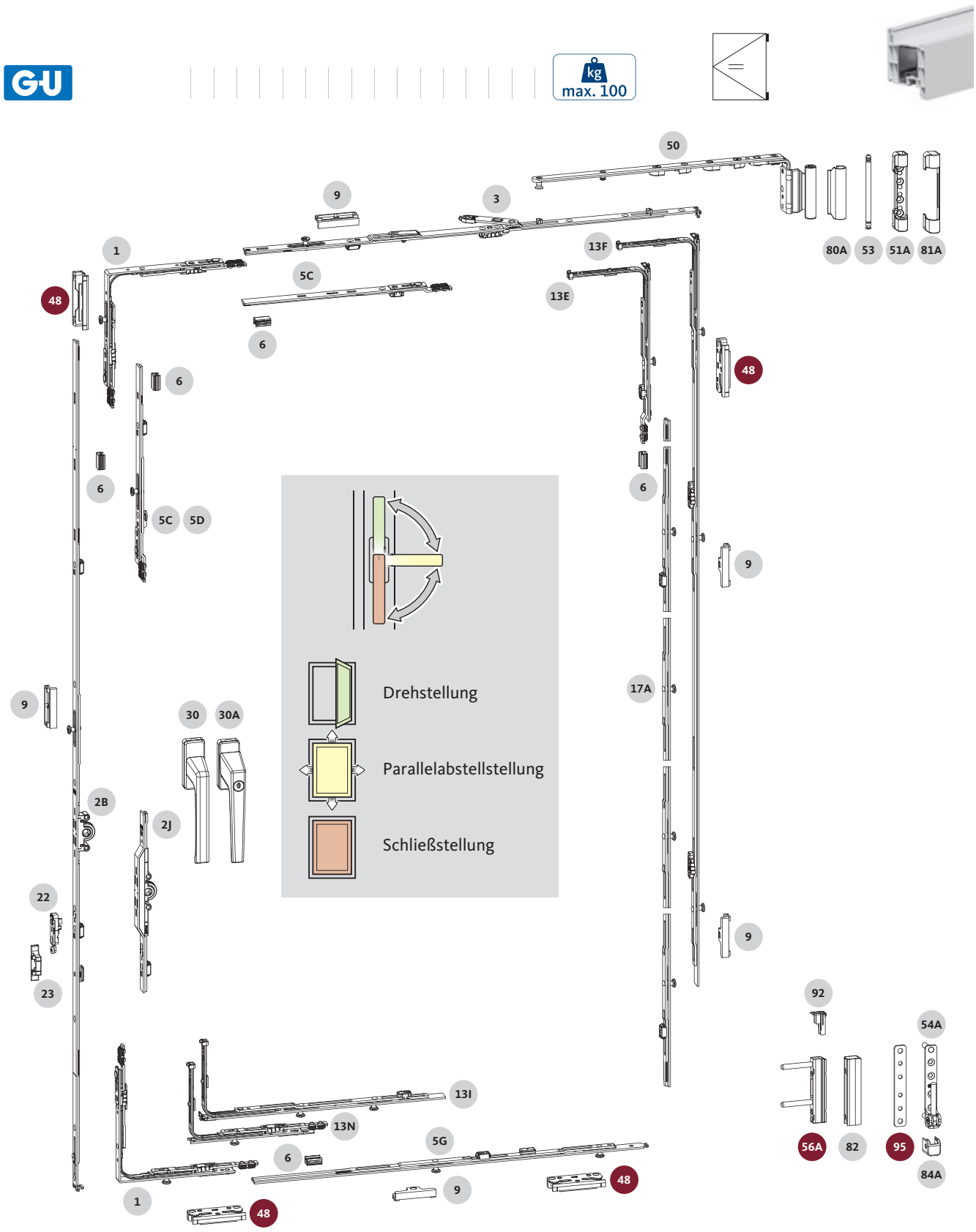

UNI-JET SeClimate

Drehfenster mit Parallelabstellstellung – Griffsitz konstant

Zentralverschluss

Eckumlenkung [1][2]

Pos.	FFB [mm]	FFH [mm]	L [mm]	SZ-PA	VE	Bestellnummer
1	401–1600	391–2800	160	1	10	6-32021-00-0-1

Scherenstulp

Pos.	FFB [mm]	FFH [mm]	L [mm]	SZ-PA	VE	Bestellnummer
3	330–500 [1]	280–2800	350	–	10	6-31512-03-0-1
	501–750		590	–	10	6-31512-06-0-1
	751–1000		840	1	10	6-31512-08-0-1
	951–1200		1040	1	10	6-31512-10-0-1
	1201–1600 [3]		1290	1	10	6-31512-12-0-1
5C	1451–1600 [3]	280–2800	250	–	10	8-00625-00-0-1

DK-Getriebe 15 | konstanter Griffsitz

Pos.	FFH [mm]	L [mm]	G [mm]	SZ-PA	VE	Bestellnummer
2B	280–490 [2]	363	155	–	10	G-22120-00-0-1
	450–550	390	155	–	10	G-22121-00-0-1
	551–720	560	200	–	10	G-22122-00-0-1
	721–850	690	250	1	10	G-22123-00-0-1
	851–1100	940	400	1	10	G-22124-00-0-1
	1101–1350	1190	500	1	10	G-22125-00-0-1
	1351–1600	1440	600	2	10	G-22127-00-0-1
	1601–1850	1690	600	3	10	G-22128-00-0-1
	1851–2100	1940	980	3	10	G-22133-00-0-1
	2101–2800 [4]	2190	980	4	10	G-22134-00-0-1
5C	2351–2600 [4]	250	–	–	10	8-00625-00-0-1
5D	2601–2800 [4]	500	–	1	10	6-32142-00-0-1

DK-Getriebe 7,5 | konstanter Griffsitz

Pos.	FFH [mm]	L [mm]	G [mm]	SZ-PA	VE	Bestellnummer
2J	450–550	390	155	–	10	G-22141-00-0-1
	551–720	560	200	–	10	G-22142-00-0-1
	721–850	690	250	1	10	G-22143-00-0-1
	851–1100	940	400	1	10	G-22144-00-0-1
	1101–1350	1190	500	1	10	G-22145-00-0-1
	1351–1600	1440	600	2	10	G-22147-00-0-1
	1601–1850	1690	600	3	10	G-22148-00-0-1
	1851–2100	1940	980	3	10	G-22153-00-0-1
	2101–2800 [4]	2190	980	4	10	G-22154-00-0-1
5C	2351–2600 [4]	250	–	–	10	8-00625-00-0-1
5D	2601–2800 [4]	500	–	1	10	6-32142-00-0-1

Verriegelung unten / Eckumlenkung unten

Pos.	FFB [mm]	FFH [mm]	L [mm]	SZ-PA	VE	Bestellnummer
13I	330–400	280–2800	335	2	10	6-32008-03-0-1
13N	401–1600	280–850	160	1	10	6-24502-00-0-1
1	401–1600	851–2800	160	1	10	6-32021-00-0-1

Verlängerung unten

Pos.	FFB [mm]	FFH [mm]	L [mm]	SZ-PA	VE	Bestellnummer
5G	401–600	280–2800	440	1	10	G-22385-03-0-1
	601–750		590	2	10	G-22385-06-0-1
	751–1000		840	2	10	G-22385-08-0-1
	1001–1200		1040	2	10	G-22385-10-0-1
	1201–1450		1290	2	10	G-22385-12-0-1
	1451–1600		1540	3	10	G-22385-15-0-1

Verriegelung Se bandseitig

Pos.	FFB [mm]	FFH [mm]	L [mm]	SZ-PA	VE	Bestellnummer
13E	330–1600	280–720	220	1	10	6-32011-00-0-1
13F	330–1600	721–1100	530	2	10	6-32008-05-0-1
		1101–1350	740	2	10	6-32008-10-0-1
		1351–1850	1190	3	10	6-32008-12-0-1
		1851–2100	1450	3	10	6-32008-15-0-1
		2101–2500	1890	4	10	6-32008-19-0-1
13E	330–1600	2501–2800	220	1	10	6-32011-00-0-1
17A	330–1600	2501–2800	2030	4	10	6-32494-90-0-1

Hinweise

[1] FFB 330–400 mm mit Eckumlenkung 6-32238 bzw. 6-32224 (EZ 0-45986).

[2] FFH 280–390 mm mit Eckumlenkung 6-32238 bzw. 6-32224 (EZ 0-45986).

[3] Bei FFB › 1450 mm ist die Verlängerung 250 zu verwenden.

[4] Bei FFH › 2350 mm ist die Verlängerung 250 oder 500 zu verwenden.

UNI-JET SeClimate

Drehfenster mit Parallelabstellstellung – Griffsitz konstant

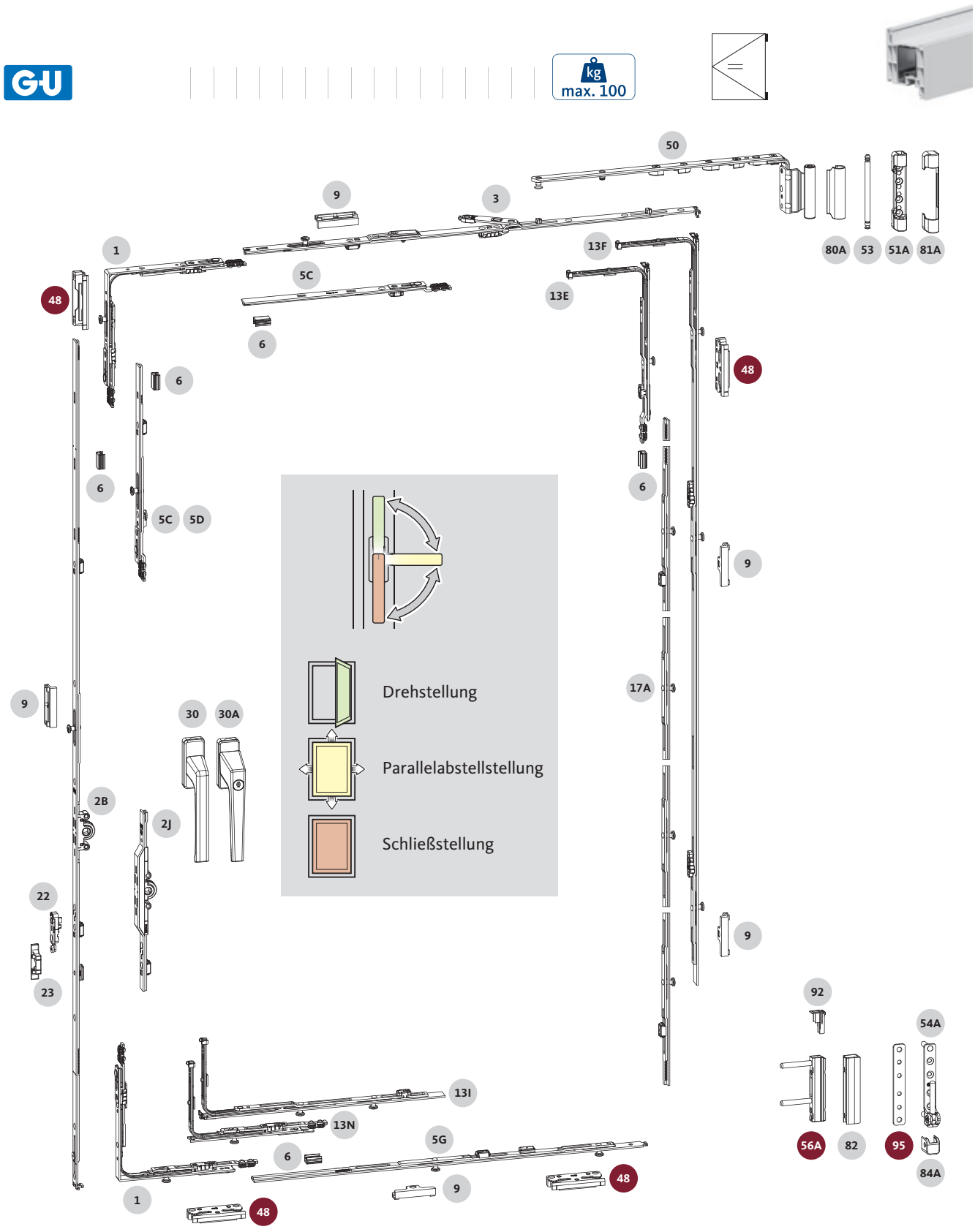

Mit nur wenigen **Zusatzbauteilen** wird der bewährte UNI-JET-Beschlag um die **Parallelabstellstellung** ergänzt.

UNI-JET SeClimate

Drehfenster mit Parallelabstellstellung – Griffsitz konstant

Rahmenteile und Zubehör

Schließplatten

Pos.		VE	Bestellnummer
9	Standard-Schließplatte (Zamak)	100	profilspezifisch siehe Seite 610
48	Schließplatte SeClimate	100	profilspezifisch siehe Seite 610

Stangenführung

Pos.		VE	Bestellnummer
6	Anzahl nach Bedarf [5]	100	8-00805-00-0-0

Flügelfix (Flügelheber mit Fehlbedienungssicherung)

Pos.		VE	Bestellnummer
22		100	6-29987-00-0-1

Auflaufplatte Flügelfix

Pos.		VE	Bestellnummer
23		100	profilspezifisch siehe Seite 610

Drehgriffe

Drehgriff DIRIGENT-F

Pos.		VE	Bestellnummer
30	Drehgriff DIRIGENT-F ohne Befestigungsschrauben	20	6-28072-**-0-11

** Erhältlich in den Größen 25, 29, 33, 38, 43.
Passende Befestigungsschrauben siehe Seite 719.
Weitere Oberflächen auf Anfrage.

Drehgriff DIRIGENT-Kippdreh
für Kippdrehfunktion, abschließbar

Pos.		VE	Bestellnummer
30A	Drehgriff DIRIGENT-Kippdreh, abschließbar, ohne Befestigungsschrauben	20	6-31557-**-0-11

** Erhältlich in den Größen 29, 33, 38.
Passende Befestigungsschrauben siehe Seite 719.
Weitere Oberflächen auf Anfrage.

Hinweise

[5] Stangenführung 8-00805 min. 65 mm vor Stulpende einlegen, wenn nach dem Ablängen des Bauteils die Kerben noch sichtbar sind bzw. weniger als 150 mm gekürzt wird.

Bandseite

Scherenarm Kippdreh, NL 13 mm

Pos.	FFB [mm]	VE	Bestellnummer
50	330–500	10	6-39141-**-0-1
	501–750	10	6-39142-**-0-1
	751–1200	10	6-39143-**-0-1
	1201–1600	10	6-39144-**-0-1

** Größe nach Flügelüberschlag 18, 20 oder 22

Scherenlager

Pos.		VE	Bestellnummer
51A	Bohrzapfen Ø 6, L = 2,5 mm	100	6-36026-06-0-1

Scherenlagerstift

Pos.		VE	Bestellnummer
53		100	9-48898-00-0-1

Einbohrband UNI-JET SeClimate

Pos.		VE	Bestellnummer
56A	Bohrzapfen Ø 6, L = 23 mm	100	6-36180-04-0-1

Ecklager

Pos.		VE	Bestellnummer
54A	Bohrzapfen Ø 6, L = 22 mm	100	6-36882-22-0-1

Unterlage Ecklager

Pos.		VE	Bestellnummer
95		100	9-51074-00-0-1

Beutel Abdeckkappen für Einbohrband

Pos.	Inhalt	VE	Bestellnummer
80A	Abdeckkappe Scherenband	100	K-18675-00-0-1
81A	Abdeckkappe Scherenlager		
82	Abdeckkappe Einbohrband		
84A	Abdeckkappe Ecklager		

Weitere Oberflächen auf Anfrage.

Einstellkappe

Pos.		VE	Bestellnummer
92		100	9-47426-00-0-1

Weitere Oberflächen auf Anfrage.

UNI-JET SeClimate

Drehfenster mit Parallelabstellstellung – Griffsitz variabel

UNI-JET SeClimate

Drehfenster mit Parallelabstellstellung – Griffsitz variabel

Zentralverschluss

Eckumlenkung [1]

Pos.	FFB [mm]	FFH [mm]	L [mm]	SZ-PA	VE	Bestellnummer
1	401–1600	480–2800	160	1	10	6-32021-00-0-1

Scherenstulp

Pos.	FFB [mm]	FFH [mm]	L [mm]	SZ-PA	VE	Bestellnummer
3	330–500 [1]	480–2800	350	–	10	6-31512-03-0-1
	501–750		590	–	10	6-31512-06-0-1
	751–1000		840	1	10	6-31512-08-0-1
	951–1200		1040	1	10	6-31512-10-0-1
	1201–1600 [2]		1290	1	10	6-31512-12-0-1
5C	1451–1600 [2]	480–2800	250	–	10	8-00625-00-0-1

DK-Getriebe 15 | variabler Griffsitz

Pos.	FFH [mm]	L [mm]	G [mm]	SZ-PA	VE	Bestellnummer
2C	480–590	270	240–295	–	10	G-22080-00-0-1
	591–750	430	295–375	–	10	G-22081-00-0-1
	751–1200	880	375–600	1	10	G-22082-00-0-1
	951–1450	1130	475–725	1	10	G-22083-00-0-1
	1201–1700	1380	600–850	2	10	G-22084-00-0-1
	1451–1950	1630	725–975	2	10	G-22085-00-0-1
	1951–2800 [3]	2130	975–1225	3	10	G-22086-00-0-1
5C	2451–2700 [3]	250	–	–	10	8-00625-00-0-1
5D	2701–2800 [3]	500	–	1	10	6-32142-00-0-1

DK-Getriebe 7,5 | variabler Griffsitz

Pos.	FFH [mm]	L [mm]	G [mm]	SZ-PA	VE	Bestellnummer
2K	510–590	270	255–295	–	10	G-22100-00-0-1
	591–750	430	295–375	–	10	G-22101-00-0-1
	751–1200	880	375–600	1	10	G-22102-00-0-1
	951–1450	1130	475–725	1	10	G-22103-00-0-1
	1201–1700	1380	600–850	2	10	G-22104-00-0-1
	1451–1950	1630	725–975	2	10	G-22105-00-0-1
	1951–2800 [3]	2130	975–1225	3	10	G-22106-00-0-1
5C	2451–2700 [3]	250	–	–	10	8-00625-00-0-1
5D	2701–2800 [3]	500	–	1	10	6-32142-00-0-1

Ansatzstück 180° / Eckumlenkung (unten)

Pos.	FFB [mm]	FFH [mm]	L [mm]	SZ-PA	VE	Bestellnummer
4D	330–400	480–2800	160	–	10	6-32303-00-0-1
1	401–1600	480–2800	160	1	10	6-32021-00-0-1

Verriegelung / Verlängerung (unten)

Pos.	FFB [mm]	FFH [mm]	L [mm]	SZ-PA	VE	Bestellnummer
13I	330–400	480–2800	335	2	10	6-32008-03-0-1
5G	401–1600	480–2800	440	1	10	G-22385-03-0-1
	601–750		590	2	10	G-22385-06-0-1
	751–1000		840	2	10	G-22385-08-0-1
	1001–1200		1040	2	10	G-22385-10-0-1
	1201–1450		1290	2	10	G-22385-12-0-1
	1451–1600		1540	3	10	G-22385-15-0-1

Verriegelung Se bandseitig

Pos.	FFB [mm]	FFH [mm]	L [mm]	SZ-PA	VE	Bestellnummer
13E	330–1600	480–720	220	1	10	6-32011-00-0-1
13F	330–1600	721–1100	530	2	10	6-32008-05-0-1
		1101–1350	740	2	10	6-32008-10-0-1
		1351–1850	1190	3	10	6-32008-12-0-1
		1851–2100	1450	3	10	6-32008-15-0-1
		2101–2500	1890	4	10	6-32008-19-0-1
13E	330–1600	2501–2800	220	1	10	6-32011-00-0-1
17A	330–1600		2030	4	10	6-32494-90-0-1

Hinweise

[1] FFB 330–400 mm mit Eckumlenkung 6-32224 (EZ 0-45986).

[2] Bei FFB › 1450 mm ist die Verlängerung 250 zu verwenden.

[3] Bei FFH › 2450 mm ist die Verlängerung 250 oder 500 zu verwenden.

UNI-JET SeClimate

Drehfenster mit Parallelabstellstellung – Griffsitz variabel

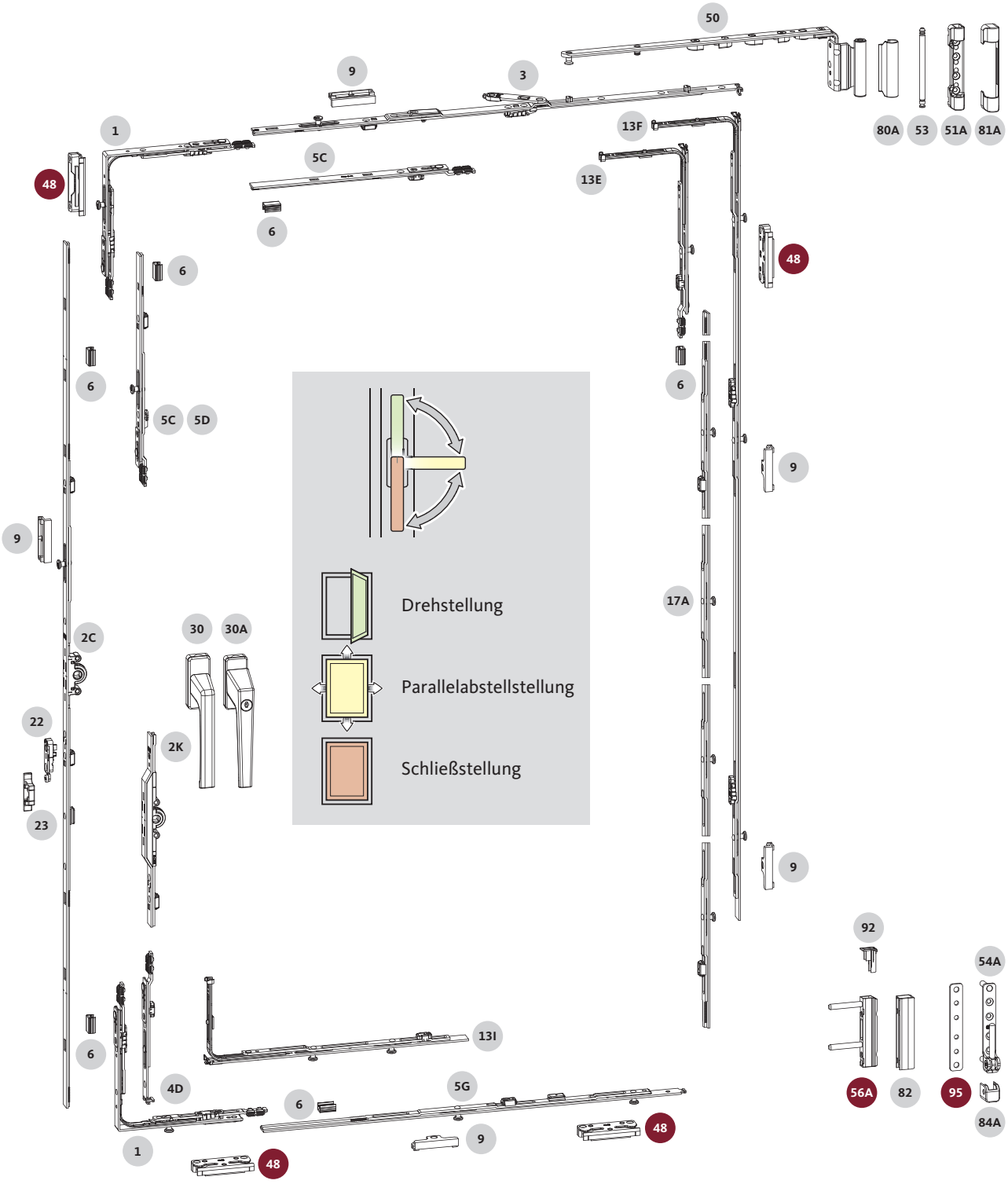

Mit nur wenigen **Zusatzbauteilen** wird der bewährte UNI-JET-Beschlag um die **Parallelabstellstellung** ergänzt.

UNI-JET SeClimate

Drehfenster mit Parallelabstellstellung – Griffsitz variabel

Rahmenteile und Zubehör

Schließplatten

Pos.		VE	Bestellnummer
9	Standard-Schließplatte (Zamak)	100	profilspezifisch siehe Seite 610
48	Schließplatte SeClimate	100	profilspezifisch siehe Seite 610

Stangenführung

Pos.		VE	Bestellnummer
6	Anzahl nach Bedarf [4]	100	8-00805-00-0-0

Flügelfix (Flügelheber mit Fehlbedienungssicherung)

Pos.		VE	Bestellnummer
22		100	6-29987-00-0-1

Auflaufplatte Flügelfix

Pos.		VE	Bestellnummer
23		100	profilspezifisch siehe Seite 610

Drehgriffe

Drehgriff DIRIGENT-F

Pos.		VE	Bestellnummer
30	Drehgriff DIRIGENT-F ohne Befestigungsschrauben	20	6-28072-**-0-11

** Erhältlich in den Größen 25, 29, 33, 38, 43.
Passende Befestigungsschrauben siehe Seite 719.
Weitere Oberflächen auf Anfrage.

Drehgriff DIRIGENT-Kippdreh
für Kippdrehfunktion, abschließbar

Pos.		VE	Bestellnummer
30A	Drehgriff DIRIGENT-Kippdreh, abschließbar, ohne Befestigungsschrauben	20	6-31557-**-0-11

** Erhältlich in den Größen 29, 33, 38.
Passende Befestigungsschrauben siehe Seite 719.
Weitere Oberflächen auf Anfrage.

Hinweise

[4] Stangenführung 8-00805 min. 65 mm vor Stulpende einlegen, wenn nach dem Ablängen des Bauteils die Kerben noch sichtbar sind bzw. weniger als 150 mm gekürzt wird.

Bandseite

Scherenarm Kippdreh, NL 13 mm

Pos.	FFB [mm]	VE	Bestellnummer
50	330–500	10	6-39141-**-0-1
	501–750	10	6-39142-**-0-1
	751–1200	10	6-39143-**-0-1
	1201–1600	10	6-39144-**-0-1

** Größe nach Flügelüberschlag 18, 20 oder 22

Scherenlager

Pos.		VE	Bestellnummer
51A	Bohrzapfen Ø 6, L = 2,5 mm	100	6-36026-06-0-1

Scherenlagerstift

Pos.		VE	Bestellnummer
53		100	9-48898-00-0-1

Einbohrband UNI-JET SeClimate

Pos.		VE	Bestellnummer
56A	Bohrzapfen Ø 6, L = 23 mm	100	6-36180-04-0-1

Ecklager

Pos.		VE	Bestellnummer
54A	Bohrzapfen Ø 6, L = 22 mm	100	6-36882-22-0-1

Unterlage Ecklager

Pos.		VE	Bestellnummer
95		100	9-51074-00-0-1

Beutel Abdeckkappen für Einbohrband

Pos.	Inhalt	VE	Bestellnummer
80A	Abdeckkappe Scherenband	100	K-18675-00-0-1
81A	Abdeckkappe Scherenlager		
82	Abdeckkappe Einbohrband		
84A	Abdeckkappe Ecklager		

Weitere Oberflächen auf Anfrage.

Einstellkappe

Pos.		VE	Bestellnummer
92		100	9-47426-00-0-1

Weitere Oberflächen auf Anfrage.

UNI-JET SeClimate vario

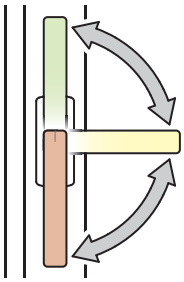

UNI-JET SeClimate vario: Diese Variante bietet je nach persönlicher Vorliebe, Jahreszeit oder Raumsituation, die ganze Wahlfreiheit beim Lüften. Durch einfaches Umstellen zweier Schließplatten am Rahmen wird die Art der Lüftung bei der 90°-Griffstellung gewählt: entweder sicheres Spaltlüften durch parallel Abstellen oder herkömmliches Kipplüften mit größerer Lufttauschrate.

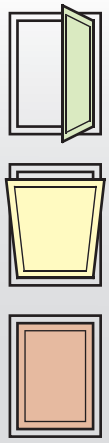

KIPPSTELLUNG

Schließstellung | Kippstellung | Drehstellung

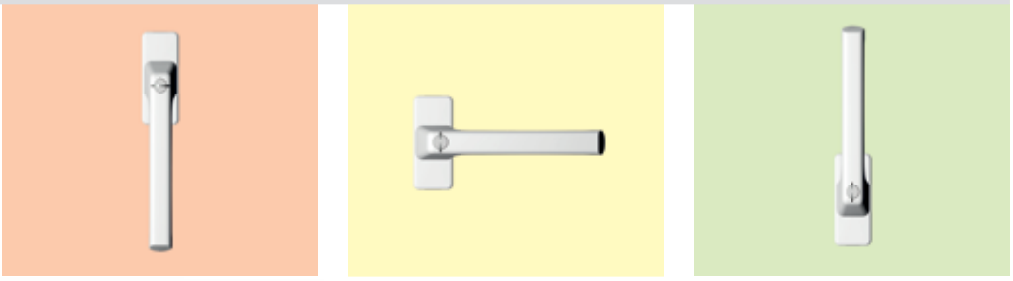

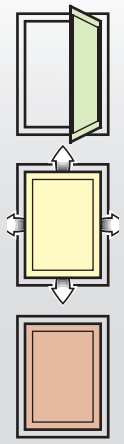

PARALLELABSTELLSTELLUNG

Schließstellung | Parallelabstellstellung | Drehstellung

UNI-JET SeClimate vario

Schließplatte SeClimate vario
Werkzeuglose Umstellung der SeClimate vario-Schließplatten
zum Wechsel zwischen Parallelabstell- und herkömmlicher Kippstellung

- Zwei Fenster in Einem: Einfacher Wechsel zwischen sicherem Spaltlüften durch Parallelabstellen und herkömmlichen Lüften durch Kippen.
- Sicheres Lüften, auch in Abwesenheit, durch umlaufenden Lüftungsspalt von 5 mm bei parallel abgestellter Lüftungsstellung.
- Kontinuierliche Frischluftzufuhr sorgt für angenehmes Raumklima und verhindert Schimmelbildung.
- Aktive Einbruchhemmung: Zwei Stahl-Schließplatten sorgen in der Geschlossenstellung und in der Lüftungsstellung für Sicherheit.
- Passive Einbruchhemmung: Das Fenster sieht in der parallel abgestellten Lüftungsstellung von außen verschlossen aus.
- Optionaler abschließbarer Kippdrehgriff verhindert das unbefugte Aufdrehen des Fensterflügels, ohne dass zum Lüften ein Schlüssel benötigt wird.
- Nur wenige ergänzende Bauteile zum Standardbeschlag.
- Erhältlich für alle gängigen Kunststoffprofilsysteme.

UNI-JET SeClimate vario

Drehfenster mit Parallelabstellstellung oder Kippdrehfenster – Griffsitz konstant

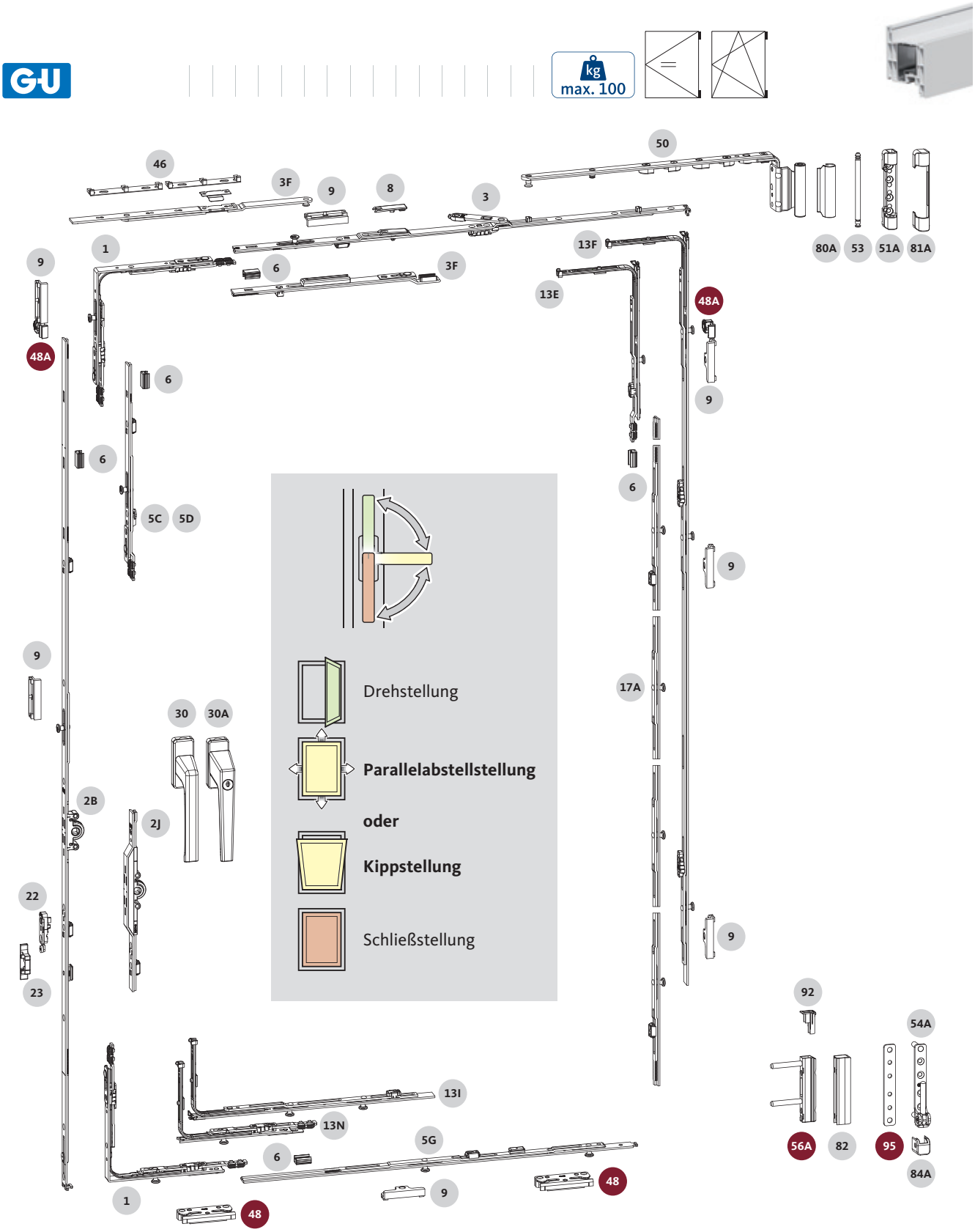

UNI-JET SeClimate vario

Drehfenster mit Parallelabstellstellung oder Kippdrehfenster – Griffsitz konstant

Zentralverschluss

Eckumlenkung [1][2]

Pos.	FFB [mm]	FFH [mm]	L [mm]	SZ-PA	VE	Bestellnummer
1	401–1600	391–2800	160	1	10	6-32021-00-0-1

Scherenstulp

Pos.	FFB [mm]	FFH [mm]	L [mm]	SZ-PA	VE	Bestellnummer
3	330–500 [1]	280–2800	350	–	10	6-31512-03-0-1
	501–750		590	–	10	6-31512-06-0-1
	751–1000		840	1	10	6-31512-08-0-1
	951–1200		1040	1	10	6-31512-10-0-1
	1201–1300		1290	1	10	6-31512-12-0-1
	1301–1450		1040	1	10	6-31512-10-0-1
	1451–1600		1290	1	10	6-31512-12-0-1
Zusatzschere für Kippdreh [3]						
3F	1301–1600	280–2800	250	–	10	6-39732-00-0-1
Unterlagen Zusatzschere [3]						
46	1301–1600	280–2800	–	–	100	profilspezifisch

DK-Getriebe 15 | konstanter Griffsitz

Pos.	FFH [mm]	L [mm]	G [mm]	SZ-PA	VE	Bestellnummer
2B	280–490 [2]	363	155	–	10	G-22120-00-0-1
	450–550	390	155	–	10	G-22121-00-0-1
	551–720	560	200	–	10	G-22122-00-0-1
	721–850	690	250	1	10	G-22123-00-0-1
	851–1100	940	400	1	10	G-22124-00-0-1
	1101–1350	1190	500	1	10	G-22125-00-0-1
	1351–1600	1440	600	2	10	G-22127-00-0-1
	1601–1850	1690	600	3	10	G-22128-00-0-1
	1851–2100	1940	980	3	10	G-22133-00-0-1
	2101–2800 [4]	2190	980	4	10	G-22134-00-0-1
5C	2351–2600 [4]	250	–	–	10	8-00625-00-0-1
5D	2601–2800 [4]	500	–	1	10	6-32142-00-0-1

DK-Getriebe 7,5 | konstanter Griffsitz

Pos.	FFH [mm]	L [mm]	G [mm]	SZ-PA	VE	Bestellnummer
2J	450–550	390	155	–	10	G-22141-00-0-1
	551–720	560	200	–	10	G-22142-00-0-1
	721–850	690	250	1	10	G-22143-00-0-1
	851–1100	940	400	1	10	G-22144-00-0-1
	1101–1350	1190	500	1	10	G-22145-00-0-1
	1351–1600	1440	600	2	10	G-22147-00-0-1
	1601–1850	1690	600	3	10	G-22148-00-0-1
	1851–2100	1940	980	3	10	G-22153-00-0-1
	2101–2800 [4]	2190	980	4	10	G-22154-00-0-1
5C	2351–2600 [4]	250	–	–	10	8-00625-00-0-1
5D	2601–2800 [4]	500	–	1	10	6-32142-00-0-1

Verriegelung unten / Eckumlenkung (unten)

Pos.	FFB [mm]	FFH [mm]	L [mm]	SZ-PA	VE	Bestellnummer
13I	330–400	280–2800	335	2	10	6-32008-03-0-1
13N	401–1600	280–850	160	1	10	6-24502-00-0-1
1	401–1600	851–2800	160	1	10	6-32021-00-0-1

Verlängerung (unten)

Pos.	FFB [mm]	FFH [mm]	L [mm]	SZ-PA	VE	Bestellnummer
5G	401–600	280–2800	440	1	10	G-22385-03-0-1
	601–750		590	2	10	G-22385-06-0-1
	751–1000		840	2	10	G-22385-08-0-1
	1001–1200		1040	2	10	G-22385-10-0-1
	1201–1450		1290	2	10	G-22385-12-0-1
	1451–1600		1540	3	10	G-22385-15-0-1

Verriegelung Se bandseitig

Pos.	FFB [mm]	FFH [mm]	L [mm]	SZ-PA	VE	Bestellnummer
13E	330–1600	280–720	220	1	10	6-32011-00-0-1
13F	330–1600	721–1100	530	2	10	6-32008-05-0-1
		1101–1350	740	2	10	6-32008-10-0-1
		1351–1850	1190	3	10	6-32008-12-0-1
		1851–2100	1450	3	10	6-32008-15-0-1
		2101–2500	1890	4	10	6-32008-19-0-1
13E	330–1600	2501–2800	220	1	10	6-32011-00-0-1
17A	330–1600	2501–2800	2030	4	10	6-32494-90-0-1

Zuschlagsicherung [5]

Pos.	FFB [mm]	FFH [mm]		VE	Bestellnummer
8	330–1600	280–490		100	9-38688-33-0-1

Hinweise

[1] FFB 330–400 mm mit Eckumlenkung 6-32238 bzw. 6-32224 (EZ 0-45986).

[2] FFH 280–390 mm mit Eckumlenkung 6-32238 bzw. 6-32224 (EZ 0-45986).

[3] Je Zusatzschere sind 2 profilabhängige Unterlagen einzusetzen. Bestellinformationen auf Anfrage.

[4] Bei FFH > 2350 mm ist die Verlängerung 250 oder 500 zu verwenden.

[5] Kann auch bei FFH > 490 mm eingesetzt werden, um die Kippweite zu verringern.

UNI-JET SeClimate vario

Drehfenster mit Parallelabstellstellung oder Kippdrehfenster – Griffsitz konstant

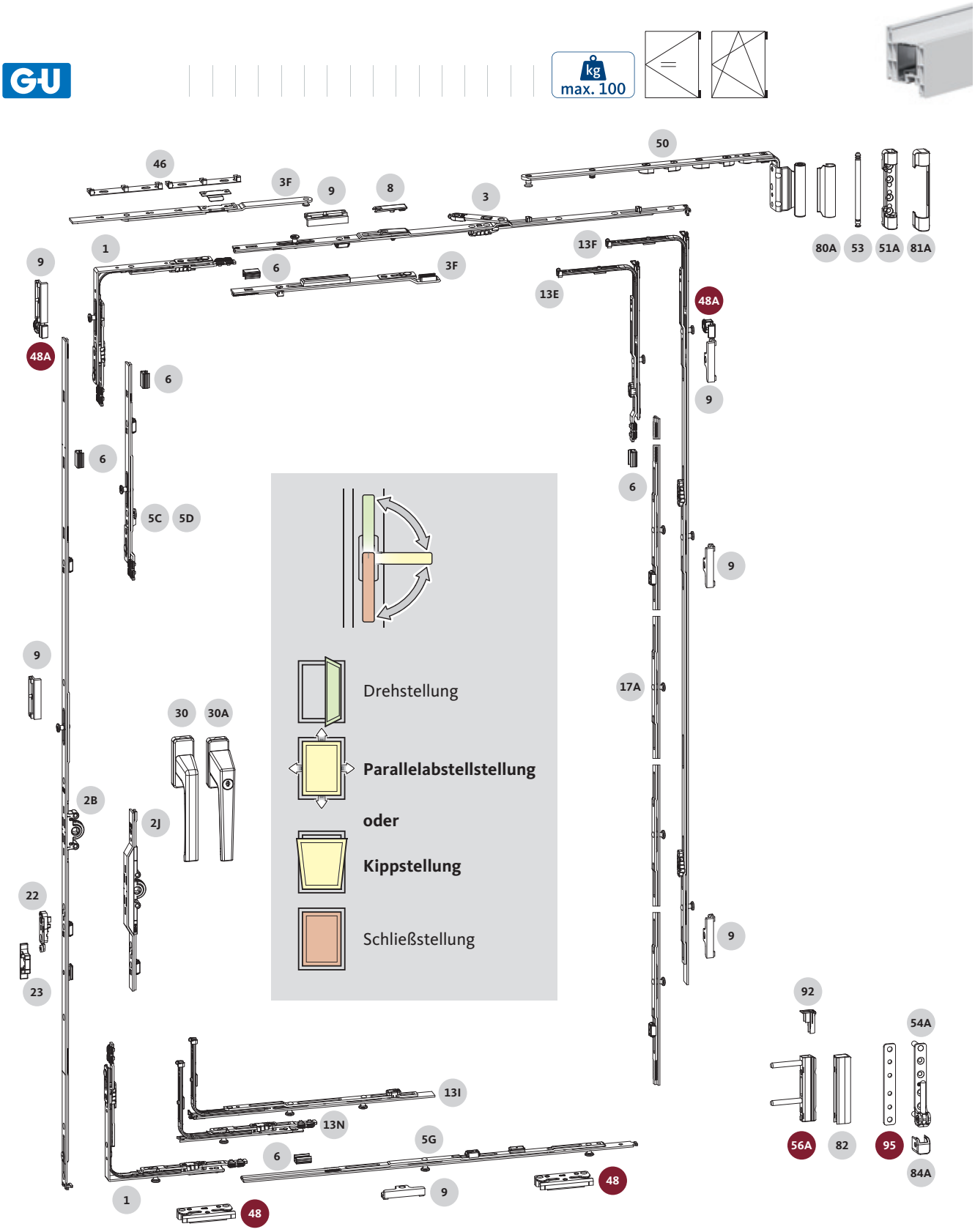

Mit nur wenigen **Zusatzbauteilen** wird der bewährte UNI-JET-Beschlag um die **Parallelabstellstellung** ergänzt.

UNI-JET SeClimate vario

Drehfenster mit Parallelabstellstellung oder Kippdrehfenster – Griffsitz konstant

Rahmenteile und Zubehör

Schließplatten

Pos.		VE	Bestellnummer
9	Standard-Schließplatte (Zamak)	100	profilspezifisch siehe Seite 610
48	Schließplatte SeClimate	100	profilspezifisch siehe Seite 610
48A	Schließplatte SeClimate vario	100	profilspezifisch siehe Seite 610

Stangenführung

Pos.		VE	Bestellnummer
6	Anzahl nach Bedarf [6]	100	8-00805-00-0-0

Flügelfix (Flügelheber mit Fehlbedienungssicherung)

Pos.		VE	Bestellnummer
22		100	6-29987-00-0-1

Auflaufplatte Flügelfix

Pos.		VE	Bestellnummer
23		100	profilspezifisch siehe Seite 610

Drehgriffe

Drehgriff DIRIGENT-F

Pos.		VE	Bestellnummer
30	Drehgriff DIRIGENT-F ohne Befestigungsschrauben	20	6-28072-**-0-11

** Erhältlich in den Größen 25, 29, 33, 38, 43.
Passende Befestigungsschrauben siehe Seite 719.
Weitere Oberflächen auf Anfrage.

Drehgriff DIRIGENT-Kippdreh
für Kippdrehfunktion, abschließbar

Pos.		VE	Bestellnummer
30A	Drehgriff DIRIGENT-Kippdreh, abschließbar, ohne Befestigungsschrauben	20	6-31557-**-0-11

** Erhältlich in den Größen 29, 33, 38.
Passende Befestigungsschrauben siehe Seite 719.
Weitere Oberflächen auf Anfrage.

Hinweise

[6] Stangenführung 8-00805 min. 65 mm vor Stulpende einlegen, wenn nach dem Ablängen des Bauteils die Kerben noch sichtbar sind bzw. weniger als 150 mm gekürzt wird.

Bandseite

Scherenarm Kippdreh, NL 13 mm

Pos.	FFB [mm]	VE	Bestellnummer
50	330–500	10	6-39141-**-0-1
	501–750	10	6-39142-**-0-1
	751–1200	10	6-39143-**-0-1
	1201–1300	10	6-39144-**-0-1
	1301–1450	10	6-39143-**-0-1
	1451–1600	10	6-39144-**-0-1

** Größe nach Flügelüberschlag 18, 20 oder 22

Scherenlager

Pos.		VE	Bestellnummer
51A	Bohrzapfen Ø 6, L = 2,5 mm	100	6-36026-06-0-1

Scherenlagerstift

Pos.		VE	Bestellnummer
53		100	9-48898-00-0-1

Einbohrband UNI-JET SeClimate

Pos.		VE	Bestellnummer
56A	Bohrzapfen Ø 6, L = 23 mm	100	6-36180-04-0-1

Ecklager

Pos.		VE	Bestellnummer
54A	Bohrzapfen Ø 6, L = 22 mm	100	6-36882-22-0-1

Unterlage Ecklager

Pos.		VE	Bestellnummer
95		100	9-51074-00-0-1

Beutel Abdeckkappen für Einbohrband

Pos.	Inhalt	VE	Bestellnummer
80A	Abdeckkappe Scherenband	100	K-18675-00-0-1
81A	Abdeckkappe Scherenlager		
82	Abdeckkappe Einbohrband		
84A	Abdeckkappe Ecklager		

Weitere Oberflächen auf Anfrage.

Einstellkappe

Pos.		VE	Bestellnummer
92		100	9-47426-00-0-1

Weitere Oberflächen auf Anfrage.

UNI-JET SeClimate vario

Drehfenster mit Parallelabstellstellung oder Kippdrehfenster – Griffsitz variabel

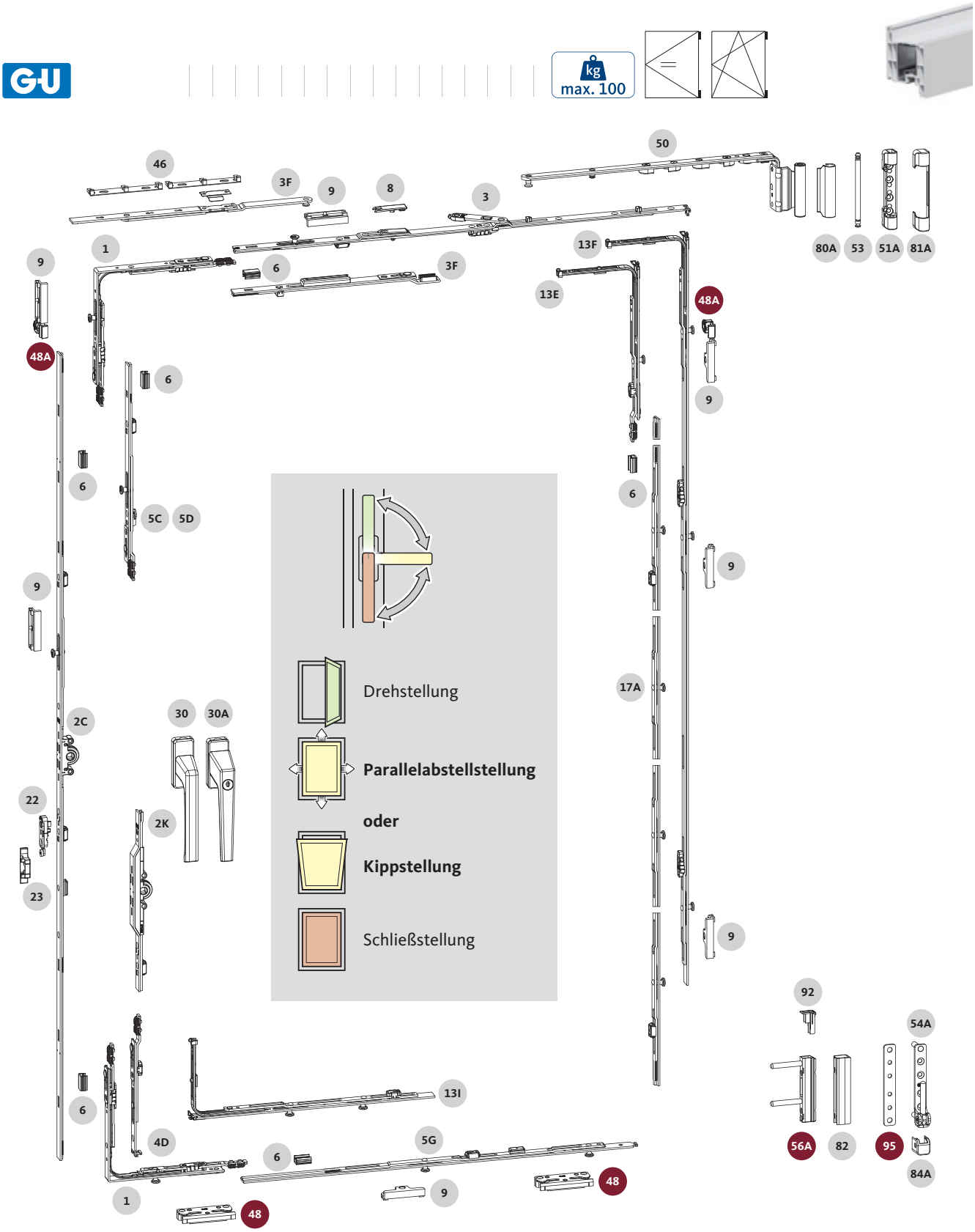

UNI-JET SeClimate vario

Drehfenster mit Parallelabstellstellung oder Kippdrehfenster – Griffsitz variabel

Zentralverschluss

Eckumlenkung [1]

Pos.	FFB [mm]	FFH [mm]	L [mm]	SZ-PA	VE	Bestellnummer
1	401–1600	480–2800	160	1	10	6-32021-00-0-1

Scherenstulp

Pos.	FFB [mm]	FFH [mm]	L [mm]	SZ-PA	VE	Bestellnummer
3	330–500 [1]	480–2800	350	–	10	6-31512-03-0-1
	501–750		590	–	10	6-31512-06-0-1
	751–1000		840	1	10	6-31512-08-0-1
	951–1200		1040	1	10	6-31512-10-0-1
	1201–1300		1290	1	10	6-31512-12-0-1
	1301–1450		1040	1	10	6-31512-10-0-1
	1451–1600		1290	1	10	6-31512-12-0-1
Zusatzschere für Kippdreh [2]						
3F	1301–1600	480–2800	250	–	10	6-39732-00-0-1
Unterlagen Zusatzschere [2]						
46	1301–1600	480–2800	–	–	100	profilspezifisch

DK-Getriebe 15 | variabler Griffsitz

Pos.	FFH [mm]	L [mm]	G [mm]	SZ-PA	VE	Bestellnummer
2C	480–590	270	240–295	–	10	G-22080-00-0-1
	591–750	430	295–375	–	10	G-22081-00-0-1
	751–1200	880	375–600	1	10	G-22082-00-0-1
	951–1450	1130	475–725	1	10	G-22083-00-0-1
	1201–1700	1380	600–850	2	10	G-22084-00-0-1
	1451–1950	1630	725–975	2	10	G-22085-00-0-1
	1951–2800 [3]	2130	975–1225	3	10	G-22086-00-0-1
5C	2451–2700 [3]	250	–	–	10	8-00625-00-0-1
5D	2701–2800 [3]	500	–	1	10	6-32142-00-0-1

DK-Getriebe 7,5 | variabler Griffsitz

Pos.	FFH [mm]	L [mm]	G [mm]	SZ-PA	VE	Bestellnummer
2K	510–590	270	255–295	–	10	G-22100-00-0-1
	591–750	430	295–375	–	10	G-22101-00-0-1
	751–1200	880	375–600	1	10	G-22102-00-0-1
	951–1450	1130	475–725	1	10	G-22103-00-0-1
	1201–1700	1380	600–850	2	10	G-22104-00-0-1
	1451–1950	1630	725–975	2	10	G-22105-00-0-1
	1951–2800 [3]	2130	975–1225	3	10	G-22106-00-0-1
5C	2451–2700 [3]	250	–	–	10	8-00625-00-0-1
5D	2701–2800 [3]	500	–	1	10	6-32142-00-0-1

Ansatzstück 180° / Eckumlenkung (unten)

Pos.	FFB [mm]	FFH [mm]	L	SZ-PA	VE	Bestellnummer
4D	330–400	480–2800	160	–	10	6-32303-00-0-1
1	401–1600	480–2800	160	1	10	6-32021-00-0-1

Verriegelung / Verlängerung (unten)

Pos.	FFB [mm]	FFH [mm]	L [mm]	SZ-PA	VE	Bestellnummer
13I	330–400	480–2800	335	2	10	6-32008-03-0-1
5G	401–1600	480–2800	440	1	10	G-22385-03-0-1
	601–750		590	2	10	G-22385-06-0-1
	751–1000		840	2	10	G-22385-08-0-1
	1001–1200		1040	2	10	G-22385-10-0-1
	1201–1450		1290	2	10	G-22385-12-0-1
	1451–1600		1540	3	10	G-22385-15-0-1

Verriegelung Se bandseitig

Pos.	FFB [mm]	FFH [mm]	L [mm]	SZ-PA	VE	Bestellnummer
13E	330–1600	480–720	220	1	10	6-32011-00-0-1
13F	330–1600	721–1100	530	2	10	6-32008-05-0-1
		1101–1350	740	2	10	6-32008-10-0-1
		1351–1850	1190	3	10	6-32008-12-0-1
		1851–2100	1450	3	10	6-32008-15-0-1
		2101–2500	1890	4	10	6-32008-19-0-1
13E	330–1600	2501–2800	220	1	10	6-32011-00-0-1
17A	330–1600	2501–2800	2030	4	10	6-32494-90-0-1

Zuschlagsicherung [4]

Pos.	FFB [mm]	FFH [mm]		VE	Bestellnummer
8	330–1600	480–490		100	9-38688-33-0-1

Hinweise

[1] FFB 330–400 mm mit Eckumlenkung 6-32224 (EZ 0-45986).

[2] Je Zusatzschere sind 2 profilabhängige Unterlagen einzusetzen. Bestellinformationen auf Anfrage.

[3] Bei FFH > 2450 mm ist die Verlängerung 250 oder 500 zu verwenden.

[4] Kann auch bei FFH > 490 mm eingesetzt werden, um die Kippweite zu verringern.

UNI-JET SeClimate vario

Drehfenster mit Parallelabstellstellung oder Kippdrehfenster – Griffsitz variabel

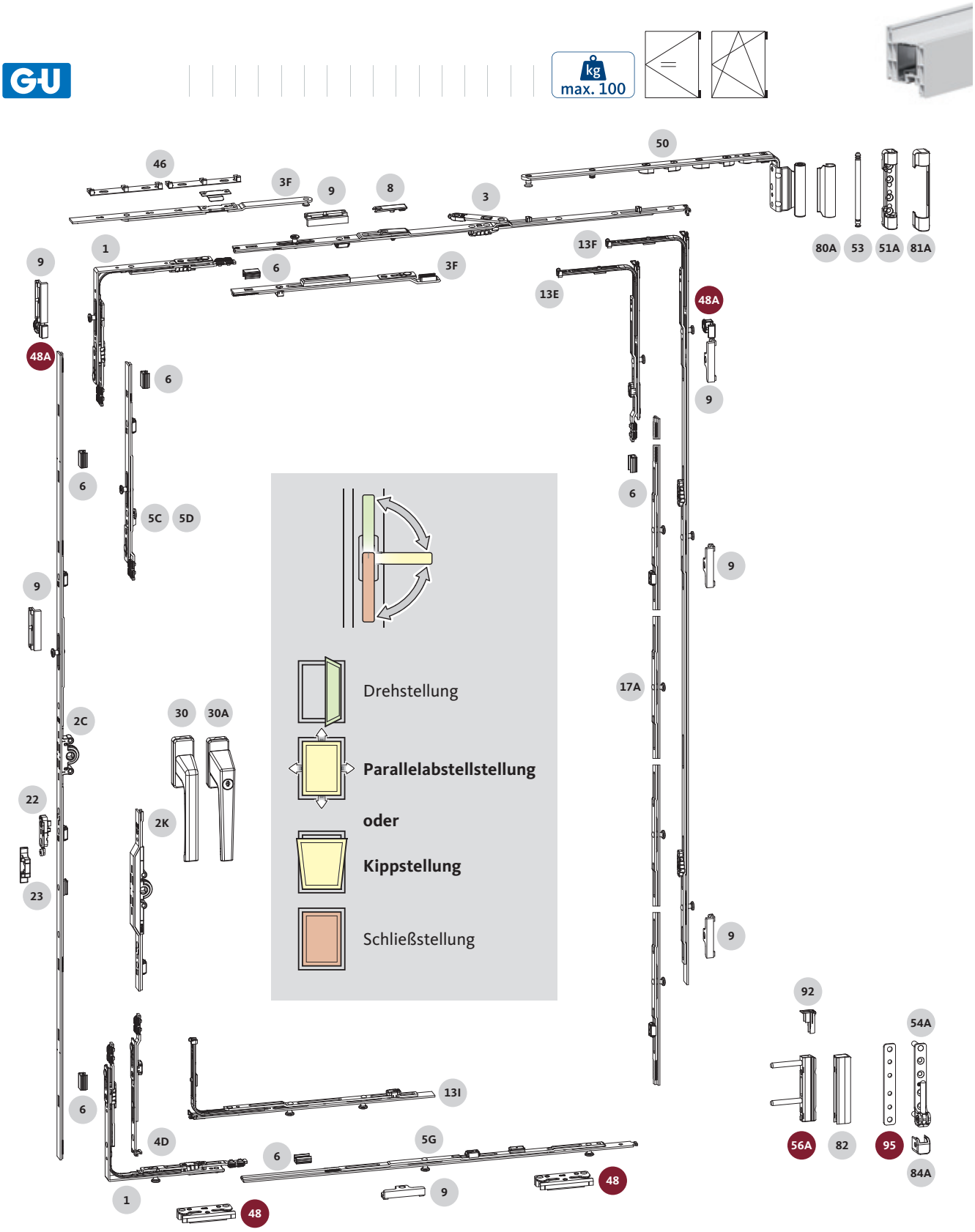

Mit nur wenigen **Zusatzbauteilen** wird der bewährte UNI-JET-Beschlag um die **Parallelabstellstellung** ergänzt.

UNI-JET SeClimate vario

Drehfenster mit Parallelabstellstellung oder Kippdrehfenster – Griffsitz variabel

Rahmenteile und Zubehör

Schließplatten

Pos.		VE	Bestellnummer
9	Standard-Schließplatte (Zamak)	100	profilspezifisch siehe Seite 610
48	Schließplatte SeClimate	100	profilspezifisch siehe Seite 610
48A	Schließplatte SeClimate vario	100	profilspezifisch siehe Seite 610

Stangenführung

Pos.		VE	Bestellnummer
6	Anzahl nach Bedarf [5]	100	8-00805-00-0-0

Flügelfix (Flügelheber mit Fehlbedienungssicherung)

Pos.		VE	Bestellnummer
22		100	6-29987-00-0-1

Auflaufplatte Flügelfix

Pos.		VE	Bestellnummer
23		100	profilspezifisch siehe Seite 610

Drehgriffe

Drehgriff DIRIGENT-F

Pos.		VE	Bestellnummer
30	Drehgriff DIRIGENT-F ohne Befestigungsschrauben	20	6-28072-**-0-11

** Erhältlich in den Größen 25, 29, 33, 38, 43.
Passende Befestigungsschrauben siehe Seite 719.
Weitere Oberflächen auf Anfrage.

Drehgriff DIRIGENT-Kippdreh
für Kippdrehfunktion, abschließbar

Pos.		VE	Bestellnummer
30A	Drehgriff DIRIGENT-Kippdreh, abschließbar, ohne Befestigungsschrauben	20	6-31557-**-0-11

** Erhältlich in den Größen 29, 33, 38.
Passende Befestigungsschrauben siehe Seite 719.
Weitere Oberflächen auf Anfrage.

Hinweise

[5] Stangenführung 8-00805 min. 65 mm vor Stulpende einlegen, wenn nach dem Ablängen des Bauteils die Kerben noch sichtbar sind bzw. weniger als 150 mm gekürzt wird.

Bandseite

Scherenarm Kippdreh, NL 13 mm

Pos.	FFB [mm]	VE	Bestellnummer
50	330–500	10	6-39141-**-0-1
	501–750	10	6-39142-**-0-1
	751–1200	10	6-39143-**-0-1
	1201–1300	10	6-39144-**-0-1
	1301–1450	10	6-39143-**-0-1
	1451–1600	10	6-39144-**-0-1

** Größe nach Flügelüberschlag 18, 20 oder 22

Scherenlager

Pos.		VE	Bestellnummer
51A	Bohrzapfen Ø 6, L = 2,5 mm	100	6-36026-06-0-1

Scherenlagerstift

Pos.		VE	Bestellnummer
53		100	9-48898-00-0-1

Einbohrband UNI-JET SeClimate

Pos.		VE	Bestellnummer
56A	Bohrzapfen Ø 6, L = 23 mm	100	6-36180-04-0-1

Ecklager

Pos.		VE	Bestellnummer
54A	Bohrzapfen Ø 6, L = 22 mm	100	6-36882-22-0-1

Unterlage Ecklager

Pos.		VE	Bestellnummer
95		100	9-51074-00-0-1

Beutel Abdeckkappen für Einbohrband

Pos.	Inhalt	VE	Bestellnummer
80A	Abdeckkappe Scherenband	100	K-18675-00-0-1
81A	Abdeckkappe Scherenlager		
82	Abdeckkappe Einbohrband		
84A	Abdeckkappe Ecklager		

Weitere Oberflächen auf Anfrage.

Einstellkappe

Pos.		VE	Bestellnummer
92		100	9-47426-00-0-1

Weitere Oberflächen auf Anfrage.

UNI-JET SeClimate RC2

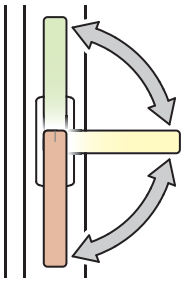

Sicherheit durch RC2-zertifizierte Einbruchhemmung und angenehmes Raumklima durch Spaltlüftung – zwei Anforderungen, die sich mit **UNI-JET SeClimate RC2** vereinbaren lassen.

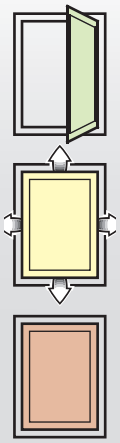

Schließstellung	Parallelabstellstellung	Drehstellung

UNI-JET SeClimate RC2

Schließplatte SeClimate

An jedem Verriegelungspunkt sorgt die Stahl-Schließplatte mit integrierter S-Kurve für maximale Einbruchhemmung, egal ob in der Geschlossenstellung oder in der um 5 mm parallel abgestellten Lüftungsstellung.

Pilzkopf-Schließzapfen in Verriegelungsposition
Der Fensterflügel ist umlaufend verriegelt.

Pilzkopf-Schließzapfen in Abstellposition
Der Fensterflügel stellt sich umlaufend 5 mm vom Rahmen ab.

Pilzkopf-Schließzapfen in Öffnungsposition
Der Fensterflügel kann geöffnet werden.

- Sicheres Lüften, auch in Abwesenheit, durch umlaufenden Lüftungsspalt von 5 mm.
- Bis Widerstandsklasse RC2-zertifizierter Einbruchschutz, sowohl in der Geschlossenstellung als auch in der Lüftungsstellung.
- Aktive Einbruchhemmung: Stahl-Schließplatten an allen Verriegelungspunkten sorgen für Sicherheit.
- Passive Einbruchhemmung: Das Fenster sieht in der Lüftungsstellung von außen verschlossen aus.
- Kontinuierliche Frischluftzufuhr sorgt für angenehmes Raumklima und verhindert Schimmelbildung.
- Elegante, homogene Fassadenoptik, die nicht durch gekippte Fenster unterbrochen wird.
- Einfache Bedienung: Das Fenster kann zwischen RC2-gesicherter Lüftungsstellung und Geschlossenstellung betätigt werden, ohne dass der abgeschlossene Griff mit einem Schlüssel entriegelt werden muss.
- Nur wenige ergänzende Bauteile zum Standardbeschlag.
- Erhältlich für alle gängigen Kunststoffprofilsysteme.

UNI-JET SeClimate RC2

Drehfenster mit Parallelabstellstellung – Griffsitz konstant

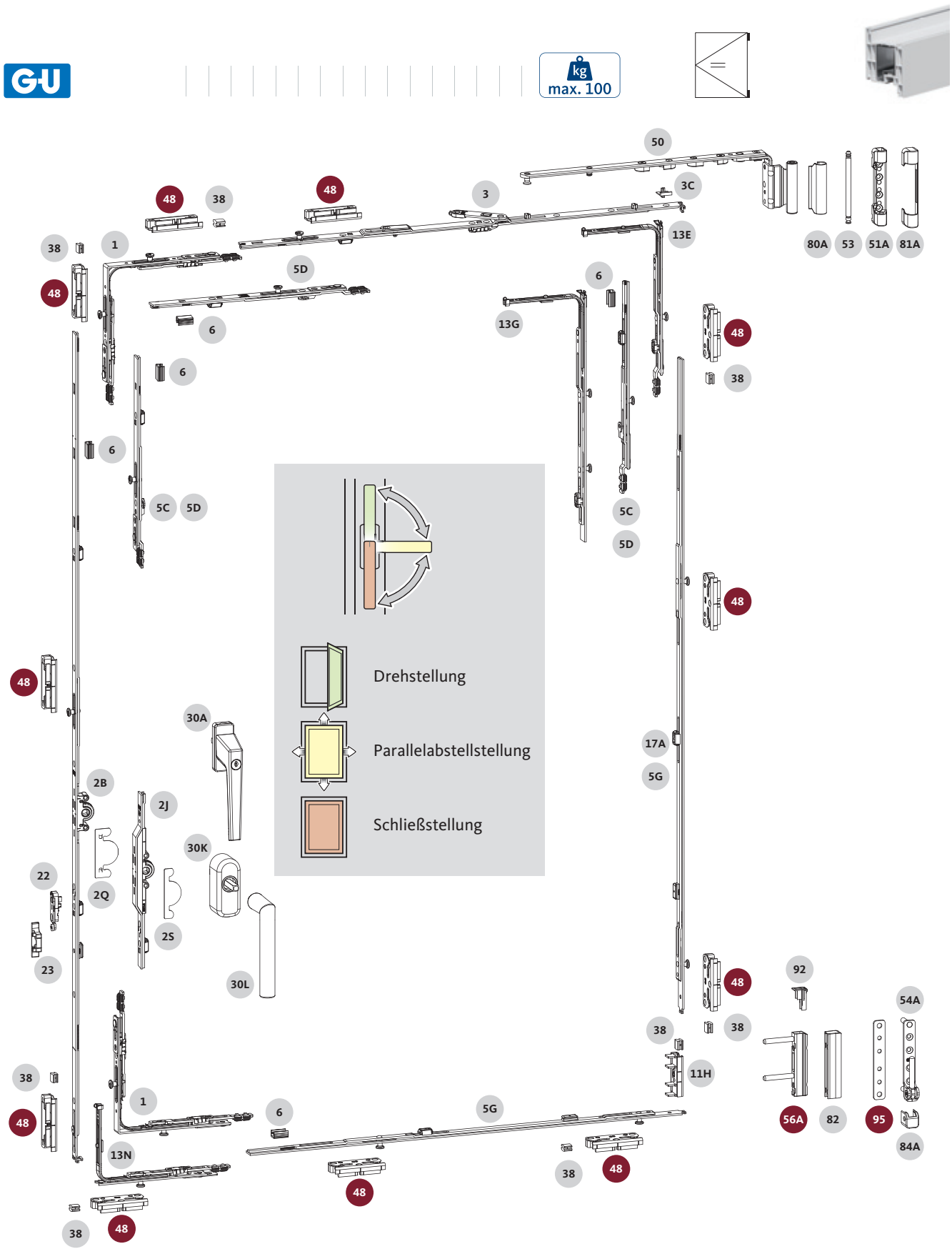

UNI-JET SeClimate RC2

Drehfenster mit Parallelabstellstellung – Griffsitz konstant

Zentralverschluss

RC2

Sicherheitseckumlenkung oben

Pos.	FFB [mm]	FFH [mm]	L [mm]	SZ-PA	VE	Bestellnummer
1	400–1450	450–2800	160	2	10	6-31753-00-0-1

Scherenstulp

Pos.	FFB [mm]	FFH [mm]	L [mm]	SZ-PA	VE	Bestellnummer
3	400–500	450–2800	350	–	10	6-31512-03-0-1
	501–650		590	–	10	6-31512-06-0-1
	651–750 [1]		350	–	10	6-31512-03-0-1
	751–1000		840	1	10	6-31512-08-0-1
	951–1200		1040	1	10	6-31512-10-0-1
	1201–1450 [1]		1040	1	10	6-31512-10-0-1
5D	651–750 [1]	450–2800	500	1	10	6-32142-00-0-1
	1201–1450 [1]					

Abstandshalter

Pos.	FFB [mm]	FFH [mm]	L [mm]	SZ-PA	VE	Bestellnummer
3C	400–1450	450–2800	–	–	20	9-46909-13-0-1

DK-Getriebe 15 | konstanter Griffsitz

Pos.	FFH [mm]	L [mm]	G [mm]	SZ-PA	VE	Bestellnummer
2B	450–550	390	155	1	10	6-33218-00-0-1
	551–720	560	200	1	10	6-33219-00-0-1
	721–850	690	250	2	10	6-33220-00-0-1
	851–1100	940	400	1	10	G-22124-00-0-1
	1101–1350	1190	500	1	10	G-22125-00-0-1
	1351–1600	1440	600	2	10	G-22127-00-0-1
	1601–1850	1690	600	3	10	G-22128-00-0-1
	1851–2100	1940	980	3	10	G-22133-00-0-1
	2101–2800 [2]	2190	980	4	10	G-22134-00-0-1
5C	2351–2600 [2]	250	–	–	10	8-00625-00-0-1
5D	2601–2800 [2]	500	–	1	10	6-32142-00-0-1

DK-Getriebe 7,5 | konstanter Griffsitz

Pos.	FFH [mm]	L [mm]	G [mm]	SZ-PA	VE	Bestellnummer
2J	550–720	560	200	1	10	6-33309-00-0-1
	721–850	690	250	2	10	6-33310-00-0-1
	851–1100	940	400	1	10	G-22144-00-0-1
	1101–1350	1190	500	1	10	G-22145-00-0-1
	1351–1600	1440	600	2	10	G-22147-00-0-1
	1601–1850	1690	600	3	10	G-22148-00-0-1
	1851–2100	1940	980	3	10	G-22153-00-0-1
	2101–2800 [2]	2190	980	4	10	G-22154-00-0-1
5C	2351–2600 [2]	250	–	–	10	8-00625-00-0-1
5D	2601–2800 [2]	500	–	1	10	6-32142-00-0-1

Verriegelung unten / Sicherheitseckumlenkung unten

Pos.	FFB [mm]	FFH [mm]	L [mm]	SZ-PA	VE	Bestellnummer
13N	400–1450	450–850	160	1	10	6-24502-00-0-1
1	400–1450	851–2800	160	2	10	6-31753-00-0-1

Verlängerung unten

Pos.	FFB [mm]	FFH [mm]	L [mm]	SZ-PA	VE	Bestellnummer
5G	400–600	450–2800	440	1	10	G-22385-03-0-1
	601–750		590	2	10	G-22385-06-0-1
	751–1000		840	2	10	G-22385-08-0-1
	1001–1200		1040	2	10	G-22385-10-0-1
	1201–1450		1290	2	10	G-22385-12-0-1

Verriegelung Se bandseitig

Pos.	FFB [mm]	FFH [mm]	L [mm]	SZ-PA	VE	Bestellnummer
13G	400–1450	450–538	335	2	10	6-32008-03-0-1
13E	400–1450	539–2800	220	1	10	6-32011-00-0-1
17A	400–1450	539–900	530	1	10	6-32494-35-0-1
5G	400–1450	901–1044	590	2	10	G-22385-06-0-1
		1045–1244	840	2	10	G-22385-08-0-1
		1245–1410	1040	2	10	G-22385-10-0-1
17A	400–1450	1411–1660	1280	2	10	6-32494-60-0-1
		1661–1910	1530	3	10	6-32494-70-0-1
		1911–2160	1780	3	10	6-32494-80-0-1
		2161–2800 [3]	2030	4	10	6-32494-90-0-1
5C	400–1450	2411–2660 [3]	250	–	10	8-00625-00-0-1
5D	400–1450	2661–2800 [3]	500	1	10	6-32142-00-0-1

Aufbohrschutz (RC2)

Pos.		VE	Bestellnummer
2Q	für DK-Getriebe 15	100	9-41749-00-0-0
2S	für DK-Getriebe 7,5	100	9-44868-00-0-0

Hinweise

[1] In Kombination mit Verlängerung 500.

[2] Bei FFH › 2350 mm ist die Verlängerung 250 oder 500 zu verwenden.

[3] Bei FFH › 2410 mm ist die Verlängerung 250 oder 500 zu verwenden.

UNI-JET SeClimate RC2

Drehfenster mit Parallelabstellstellung – Griffsitz konstant

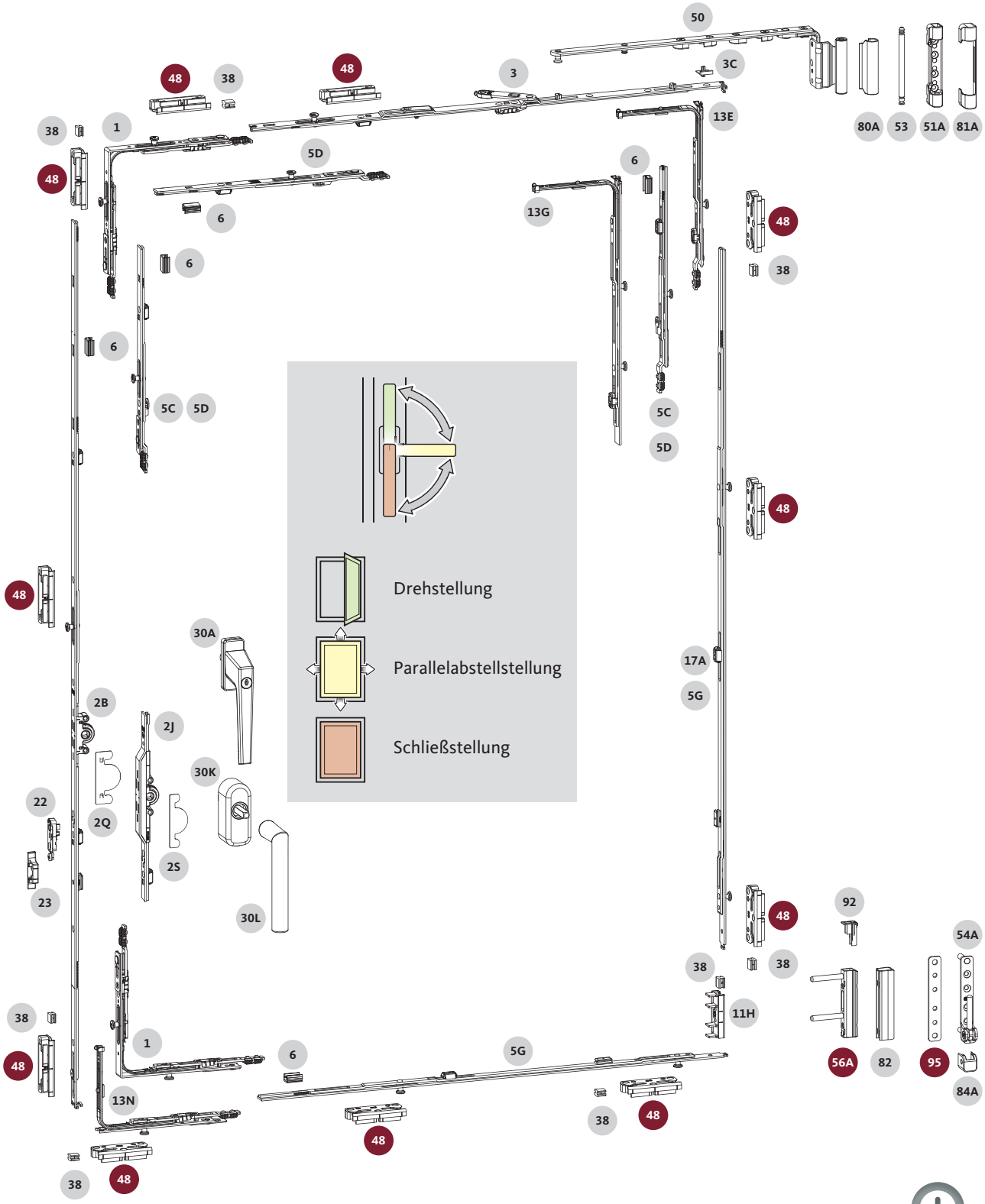

Mit nur wenigen **Zusatzbauteilen** wird der bewährte UNI-JET-Beschlag um die **Parallelabstellstellung** ergänzt.

UNI-JET SeClimate RC2

Drehfenster mit Parallelabstellstellung – Griffsitz konstant

RC2

Rahmenteile und Zubehör

Schließplatten

Pos.		VE	Bestellnummer
48	Schließplatte SeClimate	100	profilspezifisch siehe Seite 610
11H	Se-Schließplatte Stahl (16-mm-Beschlagnut) als Falzluftbegrenzer	10	6-39946-00-0-1

Falzluftbegrenzer

Pos.		VE	Bestellnummer
38		100	9-43219-00-0-1

Stangenführung

Pos.		VE	Bestellnummer
6	Anzahl nach Bedarf [4]	100	8-00805-00-0-0

Flügelfix (Flügelheber mit Fehlbedienungssicherung)

Pos.		VE	Bestellnummer
22		100	6-29987-00-0-1

Auflaufplatte Flügelfix

Pos.		VE	Bestellnummer
23		100	profilspezifisch siehe Seite 610

Drehgriffe

Drehgriff BELCANTO-Kippdreh 100 Nm (gemäß RC2)

für Kippdrehfunktion, abschließbar – für Überschlaghöhe max. 25 mm

Pos.		VE	Bestellnummer
30K	Drehgriff-Rosette Kippdreh, abschließbar, 100 Nm, mit Befestigungsschrauben	1	H-01938-37-0-1
30L	Steckgriff BELCANTO für Drehgriff-Rosette	1	H-01939-00-0-1

Alternativ: Drehgriff DIRIGENT-Kippdreh (in Anlehnung an RC2)

für Kippdrehfunktion, abschließbar

Pos.		VE	Bestellnummer
30A	Drehgriff DIRIGENT-F/KD, abschließbar, ohne Befestigungsschrauben	20	6-31557-**-0-11

** Erhältlich in den Größen 29, 33, 38.
Passende Befestigungsschrauben siehe Seite 719.
Weitere Oberflächen auf Anfrage.

Hinweise

[4] Stangenführung 8-00805 min. 65 mm vor Stulpende einlegen, wenn nach dem Ablängen des Bauteils die Kerben noch sichtbar sind bzw. weniger als 150 mm gekürzt wird.

Bandseite

Scherenarm Kippdreh, NL 13 mm

Pos.	FFB [mm]	VE	Bestellnummer
50	400–500	10	6-39141-**-0-1
	501–650	10	6-39142-**-0-1
	651–750	10	6-39141-**-0-1
	751–1450	10	6-39143-**-0-1

** Größe nach Flügelüberschlag 18, 20 oder 22

Scherenlager

Pos.		VE	Bestellnummer
51A	Bohrzapfen Ø 6, L = 2,5 mm	100	6-36026-06-0-1

Scherenlagerstift

Pos.		VE	Bestellnummer
53		100	9-48898-00-0-1

Einbohrband UNI-JET SeClimate

Pos.		VE	Bestellnummer
56A	Bohrzapfen Ø 6, L = 23 mm	100	6-36180-04-0-1

Ecklager

Pos.		VE	Bestellnummer
54A	Bohrzapfen Ø 6, L = 22 mm	100	6-36882-22-0-1

Unterlage Ecklager

Pos.		VE	Bestellnummer
95		100	9-51074-00-0-1

Beutel Abdeckkappen für Einbohrband

Pos.	Inhalt	VE	Bestellnummer
80A	Abdeckkappe Scherenband	100	K-18675-00-0-1
81A	Abdeckkappe Scherenlager		
82	Abdeckkappe Einbohrband		
84A	Abdeckkappe Ecklager		

Weitere Oberflächen auf Anfrage.

Einstellkappe

Pos.		VE	Bestellnummer
92		100	9-47426-00-0-1

Weitere Oberflächen auf Anfrage.

UNI-JET SeClimate RC2

Drehfenster mit Parallelabstellstellung – Griffsitz variabel

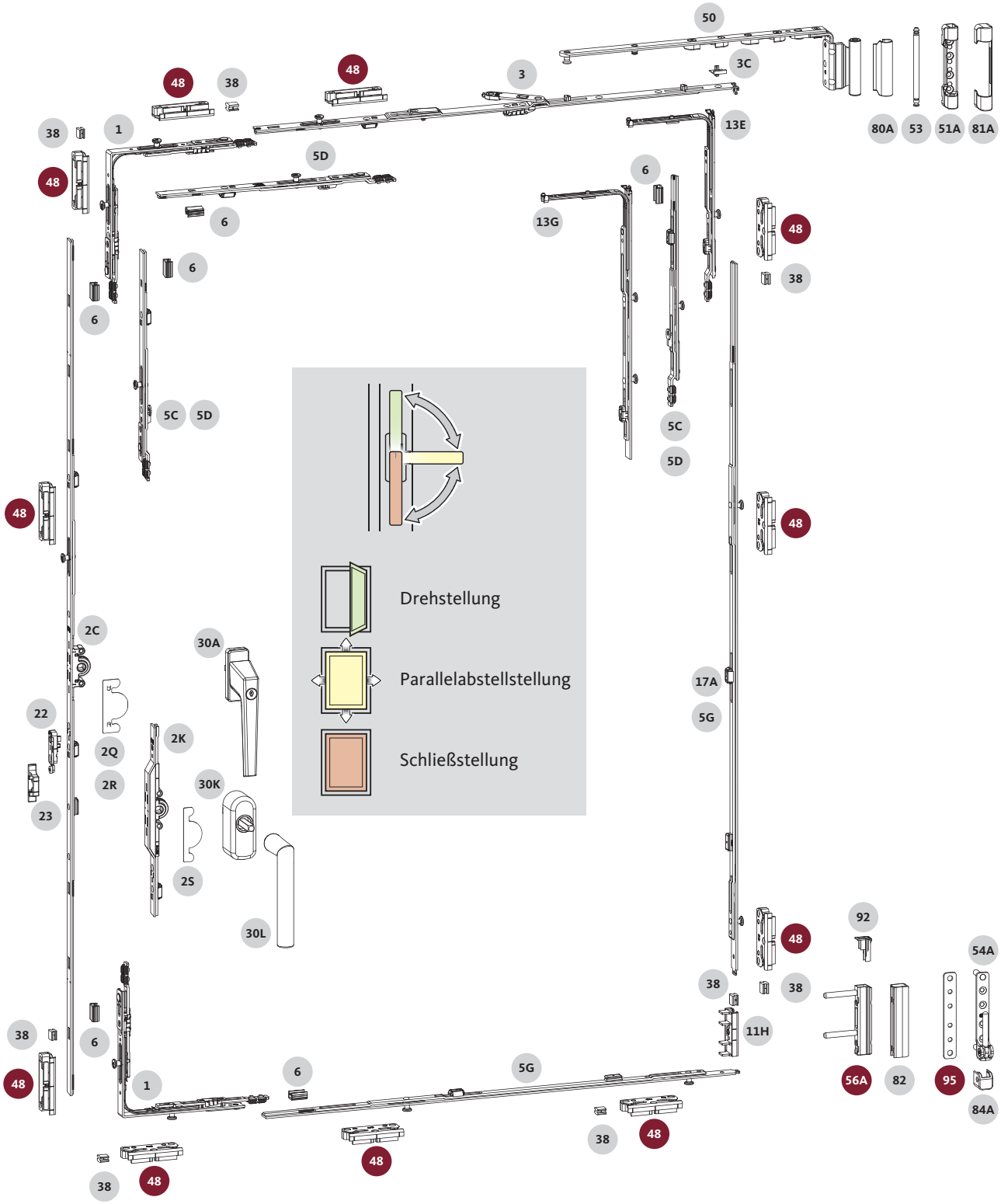

UNI-JET SeClimate RC2

Drehfenster mit Parallelabstellstellung – Griffsitz variabel

RC2

Zentralverschluss

Sicherheitseckumlenkung oben

Pos.	FFB [mm]	FFH [mm]	L [mm]	SZ-PA	VE	Bestellnummer
1	400–1450	480–2800	160	2	10	6-31753-00-0-1

Scherenstulp

Pos.	FFB [mm]	FFH [mm]	L [mm]	SZ-PA	VE	Bestellnummer
3	400–500	450–2800	350	–	10	6-31512-03-0-1
	501–650		590	–	10	6-31512-06-0-1
	651–750 [1]		350	–	10	6-31512-03-0-1
	751–1000		840	1	10	6-31512-08-0-1
	951–1200		1040	1	10	6-31512-10-0-1
	1201–1450 [1]		1040	1	10	6-31512-10-0-1
5D	651–750 [1]	450–2800	500	1	10	6-32142-00-0-1
	1201–1450 [1]					

Abstandshalter

Pos.	FFB [mm]	FFH [mm]	L [mm]	SZ-PA	VE	Bestellnummer
3C	400–1450	450–2800	–	–	20	9-46909-13-0-1

DK-Getriebe 15 | variabler Griffsitz

Pos.	FFH [mm]	L [mm]	G [mm]	SZ-PA	VE	Bestellnummer
2C	480–590	270	240–295	–	10	G-22080-00-0-1
	591–750	430	295–375	–	10	G-22081-00-0-1
	751–1200	880	375–600	1	10	G-22082-00-0-1
	951–1450	1130	475–725	1	10	G-22083-00-0-1
	1201–1700	1380	600–850	2	10	G-22084-00-0-1
	1451–1950	1630	725–975	2	10	G-22085-00-0-1
	1951–2800 [2]	2130	975–1225	3	10	G-22086-00-0-1
5C	2451–2700 [2]	250	–	–	10	8-00625-00-0-1
5D	2701–2800 [2]	500	–	1	10	6-32142-00-0-1

DK-Getriebe 7,5 | variabler Griffsitz

Pos.	FFH [mm]	L [mm]	G [mm]	SZ-PA	VE	Bestellnummer
2K	510–590	270	255–295	–	10	G-22100-00-0-1
	591–750	430	295–375	–	10	G-22101-00-0-1
	751–1200	880	375–600	1	10	G-22102-00-0-1
	951–1450	1130	475–725	1	10	G-22103-00-0-1
	1201–1700	1380	600–850	2	10	G-22104-00-0-1
	1451–1950	1630	725–975	2	10	G-22105-00-0-1
	1951–2800 [2]	2130	975–1225	3	10	G-22106-00-0-1
5C	2451–2700 [2]	250	–	–	10	8-00625-00-0-1
5D	2701–2800 [2]	500	–	1	10	6-32142-00-0-1

Sicherheitseckumlenkung unten

Pos.	FFB [mm]	FFH [mm]	L [mm]	SZ-PA	VE	Bestellnummer
1	400–1450	480–2800	160	2	10	6-31753-00-0-1

Verlängerung unten

Pos.	FFB [mm]	FFH [mm]	L [mm]	SZ-PA	VE	Bestellnummer
5G	400–600	480–2800	440	1	10	G-22385-03-0-1
	601–750		590	2	10	G-22385-06-0-1
	751–1000		840	2	10	G-22385-08-0-1
	1001–1200		1040	2	10	G-22385-10-0-1
	1201–1450		1290	2	10	G-22385-12-0-1

Verriegelung Se bandseitig

Pos.	FFB [mm]	FFH [mm]	L [mm]	SZ-PA	VE	Bestellnummer
13G	400–1450	480–538	335	2	10	6-32008-03-0-1
13E	400–1450	539–2800	220	1	10	6-32011-00-0-1
17A	400–1450	539–900	530	1	10	6-32494-35-0-1
5G	400–1450	901–1044	590	2	10	G-22385-06-0-1
		1045–1244	840	2	10	G-22385-08-0-1
		1245–1410	1040	2	10	G-22385-10-0-1
17A	400–1450	1411–1660	1280	2	10	6-32494-60-0-1
		1661–1910	1530	3	10	6-32494-70-0-1
		1911–2160	1780	3	10	6-32494-80-0-1
		2161–2800 [3]	2030	4	10	6-32494-90-0-1
5C	400–1450	2411–2660 [3]	250	–	10	8-00625-00-0-1
5D	400–1450	2661–2800 [3]	500	1	10	6-32142-00-0-1

Aufbohrschutz (RC2)

Pos.		VE	Bestellnummer
2Q	für Getriebe 15	100	9-41749-00-0-0
2R	für Getriebe 15 (G-22080, G-22081)	100	9-50465-01-0-0
2S	für Getriebe 7,5	100	9-44868-00-0-0

Hinweise

[1] In Kombination mit Verlängerung 500.

[2] Bei FFH › 2450 mm ist die Verlängerung 250 oder 500 zu verwenden.

[3] Bei FFH › 2410 mm ist die Verlängerung 250 oder 500 zu verwenden.

UNI-JET SeClimate RC2

Drehfenster mit Parallelabstellstellung – Griffsitz variabel

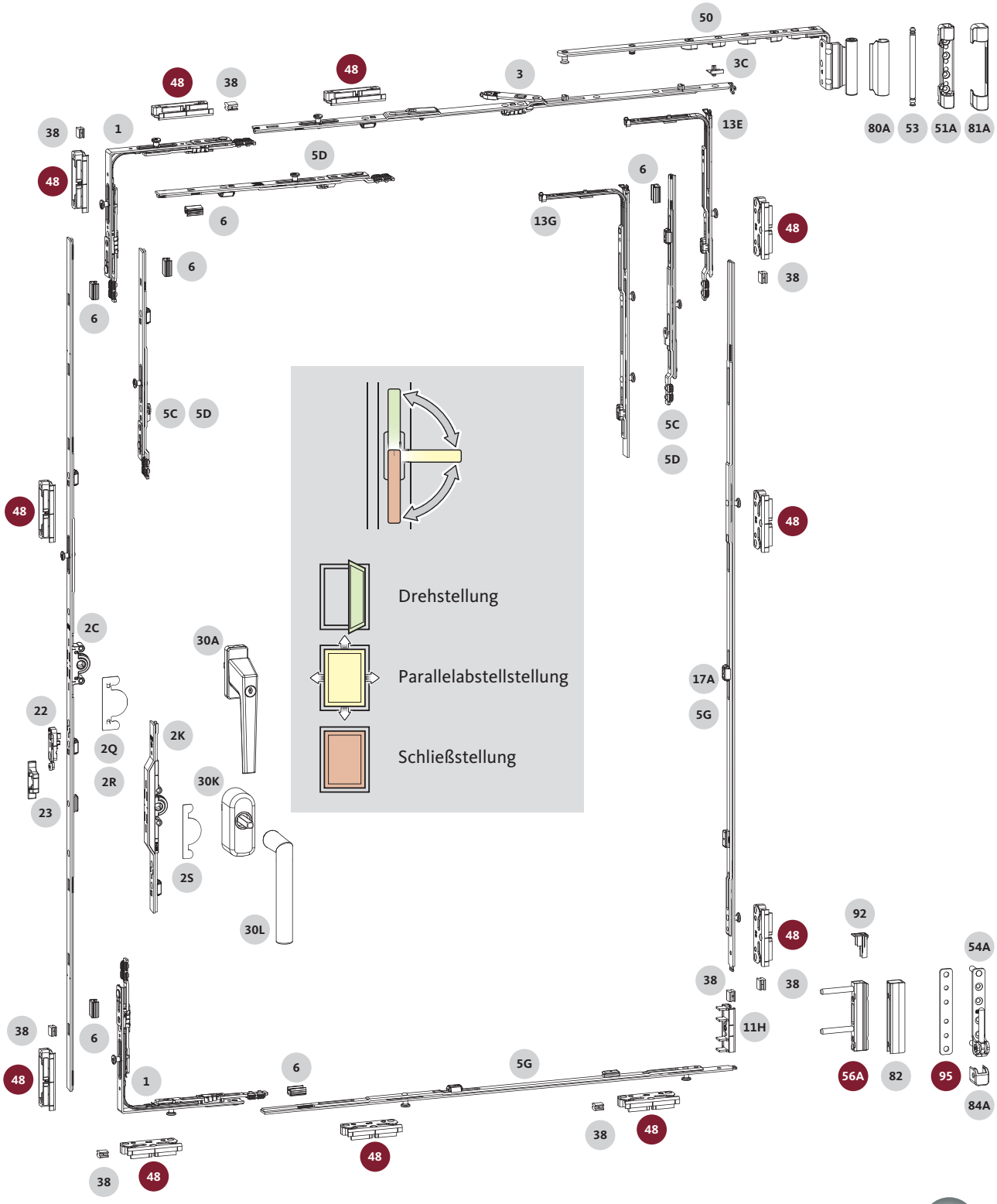

Mit nur wenigen **Zusatzbauteilen** wird der bewährte UNI-JET-Beschlag um die **Parallelabstellstellung** ergänzt.

UNI-JET SeClimate RC2

Drehfenster mit Parallelabstellstellung – Griffsitz variabel

Rahmenteile und Zubehör

Schließplatten

Pos.		VE	Bestellnummer
48	Schließplatte SeClimate	100	profilspezifisch siehe Seite 610
11H	Se-Schließplatte Stahl (16-mm-Beschlagnut) als Falzluftbegrenzer	10	6-39946-00-0-1

Falzluftbegrenzer

Pos.		VE	Bestellnummer
38		100	9-43219-00-0-1

Stangenführung

Pos.		VE	Bestellnummer
6	Anzahl nach Bedarf [4]	100	8-00805-00-0-0

Flügelfix (Flügelheber mit Fehlbedienungssicherung)

Pos.		VE	Bestellnummer
22		100	6-29987-00-0-1

Auflaufplatte Flügelfix

Pos.		VE	Bestellnummer
23		100	profilspezifisch siehe Seite 610

Drehgriffe

RC2

Drehgriff BELCANTO-Kippdreh 100 Nm (gemäß RC2)

für Kippdrehfunktion, abschließbar – für Überschlaghöhe max. 25 mm

Pos.		VE	Bestellnummer
30K	Drehgriff-Rosette Kippdreh, abschließbar, 100 Nm, mit Befestigungsschrauben	1	H-01938-37-0-1
30L	Steckgriff BELCANTO für Drehgriff-Rosette	1	H-01939-00-0-1

Alternativ: Drehgriff DIRIGENT-Kippdreh (in Anlehnung an RC2)

für Kippdrehfunktion, abschließbar

Pos.		VE	Bestellnummer
30A	Drehgriff DIRIGENT-F/KD, abschließbar, ohne Befestigungsschrauben	20	6-31557-**-0-11

** Erhältlich in den Größen 29, 33, 38.
Passende Befestigungsschrauben siehe Seite 719.
Weitere Oberflächen auf Anfrage.

Hinweise

[4] Stangenführung 8-00805 min. 65 mm vor Stulpende einlegen, wenn nach dem Ablängen des Bauteils die Kerben noch sichtbar sind bzw. weniger als 150 mm gekürzt wird.

Bandseite

Scherenarm Kippdreh, NL 13 mm

Pos.	FFB [mm]	VE	Bestellnummer
50	400–500	10	6-39141-**-0-1
	501–650	10	6-39142-**-0-1
	651–750	10	6-39141-**-0-1
	751–1450	10	6-39143-**-0-1

** Größe nach Flügelüberschlag 18, 20 oder 22

Scherenlager

Pos.		VE	Bestellnummer
51A	Bohrzapfen Ø 6, L = 2,5 mm	100	6-36026-06-0-1

Scherenlagerstift

Pos.		VE	Bestellnummer
53		100	9-48898-00-0-1

Einbohrband UNI-JET SeClimate

Pos.		VE	Bestellnummer
56A	Bohrzapfen Ø 6, L = 23 mm	100	6-36180-04-0-1

Ecklager

Pos.		VE	Bestellnummer
54A	Bohrzapfen Ø 6, L = 22 mm	100	6-36882-22-0-1

Unterlage Ecklager

Pos.		VE	Bestellnummer
95		100	9-51074-00-0-1

Beutel Abdeckkappen für Einbohrband

Pos.	Inhalt	VE	Bestellnummer
80A	Abdeckkappe Scherenband	100	K-18675-00-0-1
81A	Abdeckkappe Scherenlager		
82	Abdeckkappe Einbohrband		
84A	Abdeckkappe Ecklager		

Weitere Oberflächen auf Anfrage.

Einstellkappe

Pos.		VE	Bestellnummer
92		100	9-47426-00-0-1

Weitere Oberflächen auf Anfrage.

UNI-JET SeClimate

Rahmenbauteile für 1-flügelige Fenster und Fenstertüren aus Kunststoff

Profilsystem	Schließplatte SeClimate VE = 100	Schließplatte SeClimate vario VE = 100	Standard-Schließplatte (Zamak) VE = 100	Auflaufplatte für Flügelfix VE = 100
Aluplast				
Aluplast energeto 4000	6-40420-13-0-1	6-39657-03-L/R-1	9-38218-00-0-1	9-50517-01-0-1
Aluplast energeto 5000	6-40420-13-0-1	6-39657-03-L/R-1	9-38218-00-0-1	9-50517-01-0-1
Aluplast energeto 8000	6-40420-13-0-1	6-39657-03-L/R-1	9-38218-00-0-1	9-50517-01-0-1
Aluplast Ideal 4000	6-40420-13-0-1	6-39657-03-L/R-1	9-38218-00-0-1	9-50517-01-0-1
Aluplast Ideal 5000	6-40420-13-0-1	6-39657-03-L/R-1	9-38218-00-0-1	9-50517-01-0-1
Aluplast Ideal 6000	6-40420-13-0-1	6-39657-03-L/R-1	9-38218-00-0-1	9-50517-01-0-1
Aluplast Ideal 8000	6-40420-13-0-1	6-39657-03-L/R-1	9-38218-00-0-1	9-50517-01-0-1
Gealan				
Gealan S 7000 IQ	6-40420-01-0-1	6-39657-05-L/R-1	9-35858-00-0-1	9-50517-03-0-1
Gealan S 8000 IQ	6-40420-01-0-1	6-39657-05-L/R-1	9-35858-00-0-1	9-50517-03-0-1
Gealan S 9000	6-40420-01-0-1	6-39657-05-L/R-1	9-35858-00-0-1	9-50517-03-0-1
Profine (KBE, Kömmerling, Trocal)				
Profine 70	6-40420-05-0-1	6-39657-03-L/R-1	9-34907-02-0-1	9-50517-03-0-1
Profine 76	6-40420-05-0-1	6-39657-03-L/R-1	9-34907-02-0-1	9-50517-03-0-1
Profine 88	6-40420-05-0-1	6-39657-03-L/R-1	9-34907-02-0-1	9-50517-03-0-1
Rehau				
Rehau Euro-Design 86	6-40420-12-0-1	6-39657-03-L/R-1	9-44525-01-0-1	9-50517-01-0-1
Rehau Geneo	6-40420-12-0-1	6-39657-03-L/R-1	9-44525-01-0-1	9-50517-01-0-1
Rehau Synego	6-40420-12-0-1	6-39657-03-L/R-1	9-44525-01-0-1	9-50517-01-0-1
Salamander				
Salamander Brügmann bluEvolution 73	6-39614-03-0-1 [1] 6-40420-08-0-1	6-39657-03-L/R-1	9-45847-00-0-1	9-50517-01-0-1
Salamander Brügmann bluEvolution 82	6-39614-03-0-1 [1] 6-40420-08-0-1	6-39657-03-L/R-1	9-45847-00-0-1	9-50517-01-0-1
Salamander bluEvolution 92	6-40420-12-0-1	6-39657-03-L/R-1	9-38218-00-0-1	9-50517-01-0-1
Salamander Streamline MD	6-40420-12-0-1	6-39657-03-L/R-1	9-38218-00-0-1	9-50517-01-0-1
Schüco				
Schüco Corona CT 70	6-40420-09-0-1	6-39657-03-L/R-1	9-38218-00-0-1	9-50517-01-0-1
Schüco Corona SI 82	6-40420-09-0-1	6-39657-03-L/R-1	9-38218-00-0-1	9-50517-01-0-1
Schüco Living 82	6-40420-09-0-1	6-39657-03-L/R-1	9-38218-00-0-1	9-50517-01-0-1
Veka				
Veka Artline 82	6-39614-03-0-1 [1] 6-40420-08-0-1	6-39657-03-L/R-1	9-45847-00-0-1	9-50517-01-0-1
Veka Softline 70 AD	6-39614-03-0-1 [1] 6-40420-08-0-1	6-39657-03-L/R-1	9-45847-00-0-1	9-50517-01-0-1
Veka Softline 70 MD	6-39614-03-0-1 [1] 6-40420-08-0-1	–	9-45847-00-0-1	9-50517-01-0-1
Veka Softline 76 AD + MD	6-39614-03-0-1 [1] 6-40420-08-0-1	6-39657-03-L/R-1	9-45847-00-0-1	9-50517-01-0-1
Veka Softline 82 AD + MD	6-39614-03-0-1 [1] 6-40420-08-0-1	6-39657-03-L/R-1	9-45847-00-0-1	9-50517-01-0-1

[1] 2-Loch Schließplatte für erhöhte Sicherheitsanforderungen, jedoch nicht RC2-geprüft.
Weitere Profilsysteme auf Anfrage.

Flügelfix, Fehlbedienungssicherung

Für Fenster aus Kunststoff, Holz und Aluminium

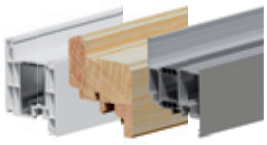

Flügelfix

Flügelheber mit Fehlbedienungssicherung

	VE	Bestellnummer
	100	6-29987-00-0-1

- Zu jedem Flügelfix wird eine Auflaufplatte benötigt

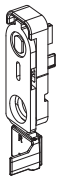

Fehlbedienungssicherung mit Anschlagclip

Beschreibung	VE	Bestellnummer	
		DIN links	DIN rechts
Nutlage 9 mm	100	6-31657-09-L-1	6-31657-09-R-1
Nutlage 13 mm	100	6-31657-13-L-1	6-31657-13-R-1

Auflaufplatten für Flügelfix

Für Fenster aus Kunststoff

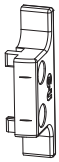

Auflaufplatte Flügelfix – Rahmenseite

	VE	Bestellnummer
	100	profilspezifisch

- Profilspezifische Rahmenbauteile für Kunststofffenster ab Seite 313.

Auflaufplatte Flügelfix
für Falzhebelgetriebe – Griffsitz konstant und variabel

Beschreibung	VE	Bestellnummer
Für Falzhebelgetriebe ZH	100	9-40149-00-0-1
Für Falzhebelgetriebe EURO	100	9-40362-00-0-1

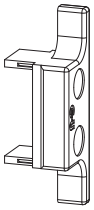

Auflaufplatte Flügelfix – Beschlagnut
für gegenüberliegende 16-mm-Beschlagnut

	VE	Bestellnummer
	100	9-40477-00-0-1

Auflaufplatten für Flügelfix

Für Fenster aus Kunststoff

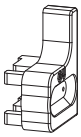

Auflaufplatte Flügelfix – Rahmenseite

für Drehkippgetriebe mit Dornmaß 7,5 mm

Profilsystem	VE	Bestellnummer	
		DIN links	DIN rechts
Bouvet Audace	100	E-23993-00-L-1	E-23993-00-R-1
Alphacan	100	E-23993-14-L-1	E-23993-14-R-1
Profine	100	E-23993-16-L-1	E-23993-16-R-1
Rehau	100	E-23993-22-L-1	E-23993-22-R-1
Aluplast / Schüco / Veka	100	E-23993-25-L-1	E-23993-25-R-1
Deceuninck Zendow	100	E-23993-35-L-1	E-23993-35-R-1

Auflaufplatte Flügelfix – Beschlagnut

für gegenüberliegende 16-mm-Beschlagnut

	VE	Bestellnummer	
		DIN links	DIN rechts
	100	E-23993-00-L-1	E-23993-00-R-1

Auflaufplatten für Flügelfix

Für Fenster aus Holz

Auflaufplatte Flügelfix – Rahmenseite
Eurofalz und Euronut

Beschreibung	VE	Bestellnummer
Eurofalz		
18 x 8 mm	100	9-40067-00-0-1
20 x 8 mm	100	9-40444-00-0-1
24 x 8 mm	100	9-42684-00-0-1
30 x 8 mm	100	9-42684-30-0-1
Euronut		
11/8 x 4 mm	100	9-42684-11-0-1
7/8 x 4 mm	100	9-40443-00-0-1

Auflaufplatte Flügelfix – Rahmenseite
Falzluft 4 mm

Beschreibung	VE	Bestellnummer
Nutlage 9 mm	100	9-40244-00-0-1
Nutlage 13 mm	100	9-45866-00-0-1

Auflaufplatten für Flügelfix

Für Fenster aus Holz

Auflaufplatte Flügelfix
für Falzhebelgetriebe – Griffsitz konstant und variabel

Beschreibung	VE	Bestellnummer
Für Falzhebelgetriebe ZH	100	9-40149-00-0-1
Für Falzhebelgetriebe EURO	100	9-40362-00-0-1

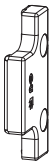

Auflaufplatte Flügelfix
für Euronut-Falzhebelgetriebe – Griffsitz variabel

Beschreibung	VE	Bestellnummer
Euronut 7/8 x 4 mm	100	9-40500-00-0-1

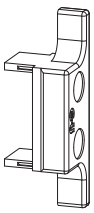

Auflaufplatte Flügelfix – Beschlagnut
für gegenüberliegende 16-mm-Beschlagnut

	VE	Bestellnummer
	100	9-40477-00-0-1

Auflaufplatten für Flügelfix

Für Fenster aus Holz

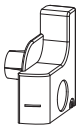

Auflaufplatte Flügelfix – Rahmenseite

für Drehkippgetriebe mit Dornmaß 7,5 mm

Beschreibung	VE	Bestellnummer	
		DIN links	DIN rechts
Eurofalz			
24 x 8 mm (BZ)	100	E-24252-00-L-1	E-24252-00-R-1
30 x 8 mm (BZ)			

Auflaufplatte Flügelfix – Beschlagnut

für gegenüberliegende 16-mm-Beschlagnut

	VE	Bestellnummer	
		DIN links	DIN rechts
	100	E-23993-00-L-1	E-23993-00-R-1

Auflaufplatten für Flügelfix

Für Fenster aus Aluminium

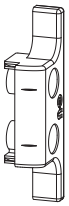

Auflaufplatte Flügelfix – Rahmenseite

Blendrahmennut [mm]	Nutlage [mm]	VE	Bestellnummer
10/14	9	100	9-41775-00-0-1
14/18	9	100	9-41776-00-0-1
10/14	13	100	E-21902-61-0-1
12/15	13	100	9-50419-00-0-1

Auflaufplatte Flügelfix

für Falzhebelgetriebe – Griffsitz konstant und variabel

Beschreibung	VE	Bestellnummer
Für Falzhebelgetriebe ZH	100	9-40149-00-0-1

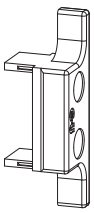

Auflaufplatte Flügelfix – Beschlagnut

für gegenüberliegende 16-mm-Beschlagnut

	VE	Bestellnummer
	100	9-40477-00-0-1

Auflaufplatten für Flügelfix

Für Fenster aus Aluminium

Auflaufplatte Flügelfix – Rahmenseite

für Drehkippgetriebe mit Dornmaß 7,5 mm

Blendrahmennut [mm]	VE	Bestellnummer	
		DIN links	DIN rechts
10/14	100	E-23993-10-L-1	E-23993-10-R-1
14/18	100	E-23993-82-L-1	E-23993-82-R-1

Auflaufplatte Flügelfix – Beschlagnut

für gegenüberliegende 16-mm-Beschlagnut

	VE	Bestellnummer	
		DIN links	DIN rechts
	100	E-23993-00-L-1	E-23993-00-R-1

Auflaufrollen, Auflaufkeile

Für Fenster aus Kunststoff

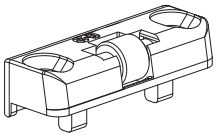

Auflaufrolle – Rahmenteil

	VE	Bestellnummer
	100	G-24920-00-0-1

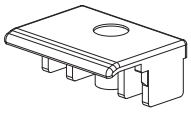

Auflaufkeil Beschlagnut – Flügelteil

in die Beschlagnut eingedrückt und verschraubt

Beschreibung	VE	Bestellnummer
Nutlage 9 mm	100	E-24921-13-0-1

- Für Kunststofffenster mit Anschlagdichtung

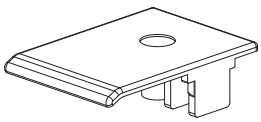

Auflaufkeil Beschlagnut – Flügelteil

in die Beschlagnut eingedrückt und verschraubt

Beschreibung	VE	Bestellnummer
Nutlage 13 mm	100	E-24921-11-0-1

- Für Kunststofffenster mit Anschlagdichtung

Hinweis: Für Flügelgewichte ≤ 100 kg. Einbau nach Zeichnung 0-48487.

Auflaufrollen, Auflaufkeile

Für Fenster aus Kunststoff

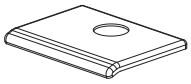

Auflaufkeil Verriegelung – Flügelteil
aufgeschraubt auf Verriegelung

Beschreibung	VE	Bestellnummer
Nutlage 9 mm	100	E-24921-02-0-1

- Für Kunststofffenster mit Anschlagdichtung

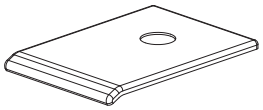

Auflaufkeil Verriegelung – Flügelteil
aufgeschraubt auf Verriegelung

Beschreibung	VE	Bestellnummer
Nutlage 13 mm	100	E-24921-00-0-1

- Für Kunststofffenster mit Anschlagdichtung

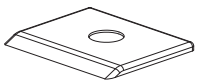

Auflaufkeil Verriegelung – Flügelteil
aufgeschraubt auf Verriegelung

Beschreibung	VE	Bestellnummer
Nutlage 9 und 13 mm	100	9-51713-13-0-1

- Für Kunststofffenster mit Mitteldichtung

Hinweis: Für Flügelgewichte ≤ 100 kg. Einbau nach Zeichnung 0-48487.

Auflaufrollen, Auflaufkeile

Für Fenster aus Holz

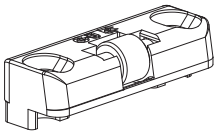

Auflaufrolle – Rahmenteil

Beschreibung	VE	Bestellnummer
Euronut 7/8 x 4 mm	100	G-24920-02-0-1

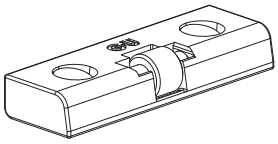

Auflaufrolle – Rahmenteil

Beschreibung	VE	Bestellnummer
Eurofalz 18 x 8 mm	100	6-40118-18-0-1

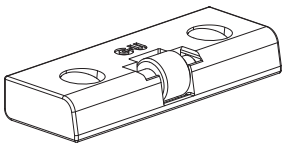

Auflaufrolle – Rahmenteil

Beschreibung	VE	Bestellnummer
Eurofalz 20 x 8 mm	100	6-40118-20-0-1

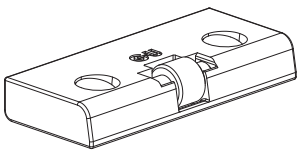

Auflaufrolle – Rahmenteil

Beschreibung	VE	Bestellnummer
Eurofalz 24 x 8 mm	100	6-40118-24-0-1

Hinweis: Für Flügelgewichte ≤ 100 kg. Einbau nach Zeichnung 0-48487.

Auflaufrollen, Auflaufkeile

Für Fenster aus Holz

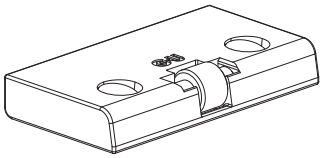

Auflaufrolle – Rahmenteil

Beschreibung	VE	Bestellnummer
Eurofalz 30 x 8 mm	100	6-40118-30-0-1

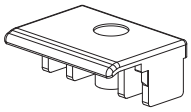

Auflaufkeil Beschlagnut – Flügelteil

in die Beschlagnut eingedrückt und verschraubt

Beschreibung	VE	Bestellnummer
Nutlage 9 mm	100	E-24921-13-0-1

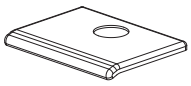

Auflaufkeil Verriegelung – Flügelteil

aufgeschraubt auf Verriegelung

Beschreibung	VE	Bestellnummer
Nutlage 9 mm	100	E-24921-02-0-1

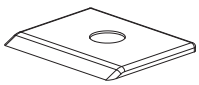

Auflaufkeil Verriegelung – Flügelteil

aufgeschraubt auf Verriegelung

Beschreibung	VE	Bestellnummer
Nutlage 13 mm	100	9-51713-13-0-1

Hinweis: Für Flügelgewichte ≤ 100 kg. Einbau nach Zeichnung 0-48487.

Auflaufrollen, Auflaufkeile

Für Fenster aus Aluminium

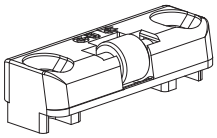

Auflaufrolle – Rahmenteil

Beschreibung	VE	Bestellnummer
Blendrahmennut 10/14	100	G-24920-03-0-1

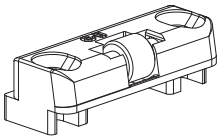

Auflaufrolle – Rahmenteil

Beschreibung	VE	Bestellnummer
Blendrahmennut 14/18	100	G-24920-01-0-1

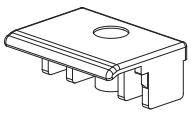

Auflaufkeil Beschlagnut – Flügelteil

in die Beschlagnut eingedrückt und verschraubt

Beschreibung	VE	Bestellnummer
Nutlage 9 mm	100	E-24921-13-0-1

Hinweis: Für Flügelgewichte ≤ 100 kg. Einbau nach Zeichnung 0-48487.

Auflaufrollen, Auflaufkeile

Für Fenster aus Aluminium

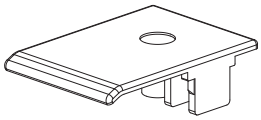

Auflaufkeil Beschlagnut – Flügelteil
in die Beschlagnut eingedrückt und verschraubt

Beschreibung	VE	Bestellnummer
Nutlage 13 mm	100	E-24921-11-0-1

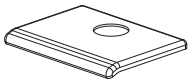

Auflaufkeil Verriegelung – Flügelteil
aufgeschraubt auf Verriegelung

Beschreibung	VE	Bestellnummer
Nutlage 9 mm	100	E-24921-02-0-1

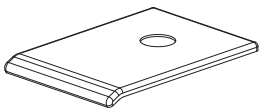

Auflaufkeil Verriegelung – Flügelteil
aufgeschraubt auf Verriegelung

Beschreibung	VE	Bestellnummer
Nutlage 13 mm	100	E-24921-00-0-1

Hinweis: Für Flügelgewichte ≤ 100 kg. Einbau nach Zeichnung 0-48487.

Zubehörbauteile für den Zentralverschluss

Für Fenster aus Kunststoff, Holz und Aluminium

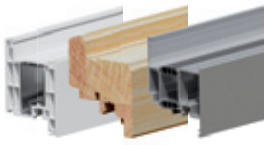

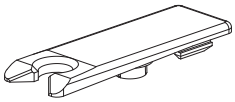

Zuschlagsicherung

	VE	Bestellnummer
	100	9-38688-33-0-1

- Zwei Funktionen in einem Bauteil:
  - Zuschlagsicherung
  - Verringerung der Kippweite

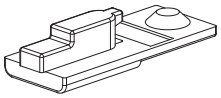

Hubbegrenzer 90°

	VE	Bestellnummer
	100	9-33432-00-0-1

- Durch die Montage des Hubbegrenzers kann aus einem Drehkippfenster ein Drehflügelfenster gebaut werden.
- In Kombination mit
  - Standardeckumlenkung 6-32021, Sicherheitseckumlenkung 6-31753 oder Eckumlenkung SLK 6-32224
  - Verriegelung DK
- Nachrüstbar ohne Demontage von Bauteilen.
- Einbau seitlich nach Zeichnung 0-48085.

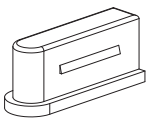

Falzhubbegrenzer 90°

	VE	Bestellnummer
	100	E-25228-00-0-9

- Durch die Montage des Hubbegrenzers kann aus einem Drehkippfenster ein Drehflügelfenster gebaut werden.
- In Kombination mit Standardeckumlenkung 6-32021, Sicherheitseckumlenkung 6-31753 oder Eckumlenkung SLK 6-32224
- Nicht nachrüstbar: der Falzhubbegrenzer muss vor der Montage in die Eckumlenkung geklipst werden.
- Einbau nach Zeichnung 0-48085.

Zubehörbauteile für den Zentralverschluss

Für Fenster aus Kunststoff, Holz und Aluminium

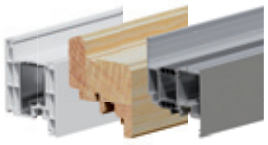

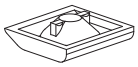

Auflaufkeil

für Verriegelungen und Eckumlenkungen

	VE	Bestellnummer
	100	9-41796-00-0-1

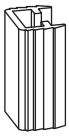

Stangenführung

	VE	Bestellnummer
	100	8-00805-00-0-0

- Es wird der Einsatz der Stangenführung empfohlen, um eventuell auftretende Zugstangengeräusche und Hubverlust zu minimieren. Stangenführung min. 65 mm vor Stulpende einlegen, wenn nach dem Ablängen des Bauteils die Kerben noch sichtbar sind bzw. weniger als 150 mm gekürzt wird.

Türschnäpper

Für Fenster aus Kunststoff

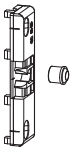

Türschnäpper

Inhalt	VE	Bestellnummer
1 x Türschnäpper 1 x Türschnäpperzapfen	100	profilspezifisch

- Profilspezifische Rahmenbauteile für Kunststofffenster ab Seite 313.

Unterlage

für Türschnäpper K-17044-00-0-1

	VE	Bestellnummer
	100	profilspezifisch

- Profilspezifische Unterlagen für Kunststofffenster ab Seite 313.

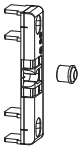

Türschnäpper

für gegenüberliegende 16-mm-Beschlagnut

Inhalt	VE	Bestellnummer
1 x Türschnäpper 1 x Türschnäpperzapfen	100	K-17228-00-0-1

Türschnäpper

Für Fenster aus Kunststoff

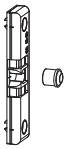

Türschnäpper
Falzhebelgetriebe ZH

Inhalt	VE	Bestellnummer
1 x Türschnäpper 1 x Türschnäpperzapfen	100	K-17229-00-0-1

- Nicht einsetzbar bei 2-flügeligen Elementen mit Dornmaßgetriebe (Dornmaß 25–50 mm), Griffsitz konstant im erstöffnenden Flügel.

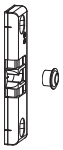

Türschnäpper
Falzhebelgetriebe ZH

Inhalt	VE	Bestellnummer
Türschnäpper	100	6-32819-00-0-1
Türschnäpperzapfen	100	9-52363-00-0-1

- Einsatz bei 2-flügeligen Elementen mit Dornmaßgetriebe (Dornmaß 25–50 mm), Griffsitz konstant im erstöffnenden Flügel.

Türschnäpper

Für Fenster aus Holz

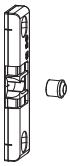

Türschnäpper
Eurofalz 18 x 8 und 20 x 8 mm, Nutlage 9 mm

Inhalt	VE	Bestellnummer
1 x Türschnäpper 1 x Türschnäpperzapfen	100	K-17044-00-0-1

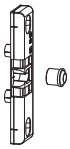

Türschnäpper mit Bohrzapfen
Eurofalz 18 x 8 und 20 x 8 mm, Nutlage 9 mm

Inhalt	VE	Bestellnummer
1 x Türschnäpper mit Bohrzapfen 1 x Türschnäpperzapfen	100	K-17230-00-0-1

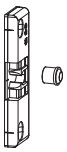

Türschnäpper
Eurofalz 24 x 8 mm, Nutlage 13 mm

Inhalt	VE	Bestellnummer
1 x Türschnäpper 1 x Türschnäpperzapfen	100	K-17119-00-0-1

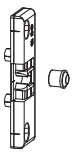

Türschnäpper mit Bohrzapfen
Eurofalz 24 x 8 mm, Nutlage 13 mm

Inhalt	VE	Bestellnummer
1 x Türschnäpper mit Bohrzapfen 1 x Türschnäpperzapfen	100	K-17120-00-0-1

Türschnäpper

Für Fenster aus Holz

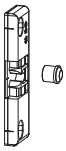

Türschnäpper
Eurofalz 30 x 8 mm, Nutlage 13 mm

Inhalt	VE	Bestellnummer
1 x Türschnäpper 1 x Türschnäpperzapfen	100	K-17973-00-0-1

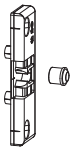

Türschnäpper mit Bohrzapfen
Eurofalz 30 x 8 mm, Nutlage 13 mm

Inhalt	VE	Bestellnummer
1 x Türschnäpper mit Bohrzapfen 1 x Türschnäpperzapfen	100	K-17974-00-0-1

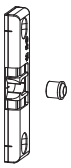

Türschnäpper
Euronut 7/8 x 4 mm

Inhalt	VE	Bestellnummer
1 x Türschnäpper 1 x Türschnäpperzapfen	100	K-17044-00-0-1
Unterlage (ohne Abb.)	100	9-30079-00-0-1

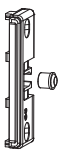

Türschnäpper
Euronut 11/8 x 4 mm

Inhalt	VE	Bestellnummer
1 x Türschnäpper 1 x Türschnäpperzapfen	100	K-18048-00-0-1

Türschnäpper

Für Fenster aus Holz

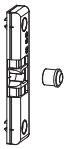

Türschnäpper
Falzhebelgetriebe ZH

Inhalt	VE	Bestellnummer
1 x Türschnäpper 1 x Türschnäpperzapfen	100	K-17229-00-0-1

- Nicht einsetzbar bei 2-flügeligen Elementen mit Dornmaßgetriebe (Dornmaß 25–50 mm), Griffsitz konstant im erstöffnenden Flügel.

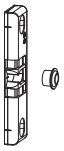

Türschnäpper
Falzhebelgetriebe ZH

Inhalt	VE	Bestellnummer
Türschnäpper	100	6-32819-00-0-1
Türschnäpperzapfen	100	9-52363-00-0-1

- Einsatz bei 2-flügeligen Elementen mit Dornmaßgetriebe (Dornmaß 25–50 mm), Griffsitz konstant im erstöffnenden Flügel.

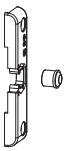

Türschnäpper
Falzhebelgetriebe Euro

Inhalt	VE	Bestellnummer
Türschnäpper	100	6-31856-00-0-1
Türschnäpperzapfen	100	8-00756-00-0-1

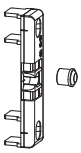

Türschnäpper
für gegenüberliegende 16-mm-Beschlagnut

Inhalt	VE	Bestellnummer
1 x Türschnäpper 1 x Türschnäpperzapfen	100	K-17228-00-0-1

Türschnäpper

Für Fenster aus Holz

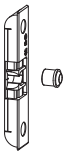

Türschnäpper
Falzluft 4 mm, Nutlage 9 mm

Inhalt	VE	Bestellnummer
1 x Türschnäpper 1 x Türschnäpperzapfen	100	K-17068-00-0-1

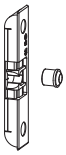

Türschnäpper
Falzluft 4 mm, Nutlage 13 mm

Inhalt	VE	Bestellnummer
1 x Türschnäpper 1 x Türschnäpperzapfen	100	K-17991-00-0-1

Türschnäpper

Für Fenster aus Aluminium

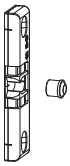

Türschnäpper
Nutlage 9 mm

Inhalt	VE	Bestellnummer
1 x Türschnäpper 1 x Türschnäpperzapfen	100	K-17044-00-0-1

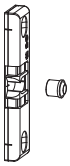

Türschnäpper
Nutlage 13 mm

Inhalt	VE	Bestellnummer
1 x Türschnäpper 1 x Türschnäpperzapfen	100	K-17117-00-0-1

Unterlage für Türschnäpper

Beschreibung	VE	Bestellnummer
Nutlage 9 mm	100	9-44889-19-0-1
Nutlage 13 mm	100	E-20048-55-0-1

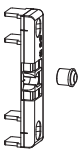

Türschnäpper
für gegenüberliegende 16-mm-Beschlagnut

Inhalt	VE	Bestellnummer
1 x Türschnäpper 1 x Türschnäpperzapfen	100	K-17228-00-0-1

Türschnäpper

Für Fenster aus Aluminium

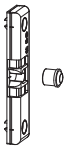

Türschnäpper
Falzhebelgetriebe ZH

Inhalt	VE	Bestellnummer
1 x Türschnäpper 1 x Türschnäpperzapfen	100	K-17229-00-0-1

- Nicht einsetzbar bei 2-flügeligen Elementen mit Dornmaßgetriebe (Dornmaß 25–50 mm), Griffsitz konstant im erstöffnenden Flügel.

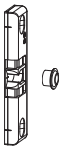

Türschnäpper
Falzhebelgetriebe ZH

Inhalt	VE	Bestellnummer
Türschnäpper	100	6-32819-00-0-1
Türschnäpperzapfen	100	9-52363-00-0-1

- Einsatz bei 2-flügeligen Elementen mit Dornmaßgetriebe (Dornmaß 25–50 mm), Griffsitz konstant im erstöffnenden Flügel.

Türschnäpperzapfen

Für Fenster aus Kunststoff, Holz und Aluminium

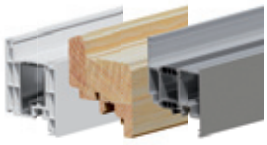

Türschnäpperzapfen
Standard

	VE	Bestellnummer
	100	8-00756-00-0-1

Türschnäpperzapfen
für Dornmaßgetriebe – Dornmaß 25–50 mm – Griffsitz konstant

	VE	Bestellnummer
	100	9-52363-00-0-1

- In Verbindung mit Falzhebelgetriebe ZH und Türschnäpper 6-32819-00-0-1.

Türschnäpperzapfen
mit Platte – für 16-mm-Beschlagnut

	VE	Bestellnummer
	100	G-11952-00-0-1

Spaltlüftungslösungen

Für Fenster aus Kunststoff, Holz und Aluminium

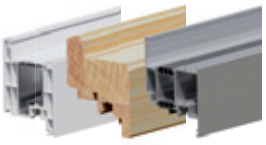

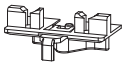

Spaltlüftungsschließplatten
für Kunststofffenster

Beschreibung	VE	Bestellnummer
Nutlage 9 mm	100	6-35620-00-0-1
Nutlage 13 mm	100	6-37355-01-0-1
Inoutic Arcade, Eforte, Elite, Prestige	100	6-37146-00-0-1
Profine Innonova 70	100	6-34851-00-0-1

- In Verbindung mit Standardeckumlenkung 6-32021-00-0-1 (Falzluft 12 mm).
- Einbauzeichnung 0-45838

Spaltlüftungsschließplatten
für Holzfenster

Beschreibung	VE	Bestellnummer
Eurofalz 18 x 8 und 20 x 8 mm	100	6-34844-00-0-1
Eurofalz 24 x 8 mm	100	6-34846-00-0-1

- In Verbindung mit Standardeckumlenkung 6-32021-00-0-1 (Falzluft 12 mm).
- Einbauzeichnung 0-45838

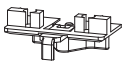

Spaltlüftungsschließplatten
für Aluminiumfenster

Beschreibung		VE	Bestellnummer
Blendrahmennut 10/14	Nutlage 9 mm	100	G-24575-00-0-1
Blendrahmennut 12/15			
Blendrahmennut 14/18			
Blendrahmennut 10/14	Nutlage 13 mm	100	G-24576-01-0-1
Blendrahmennut 14/18		100	G-24576-00-0-1

Spaltlüftungslösungen

Für Fenster aus Kunststoff und Holz

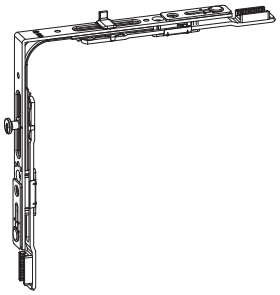

Eckumlenkung
für mehrstufige Spaltlüftung

Beschreibung	VE	Bestellnummer	
		DIN links	DIN rechts
Nutlage 9 mm	10	6-33579-00-L-1	6-33579-00-R-1
Nutlage 13 mm	10	6-33580-00-L-1	6-33580-00-R-1

- Einbauzeichnung 0-44539

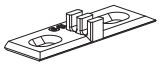

Schließplatte – Holzfenster
für mehrstufige Spaltlüftung

Beschreibung	NL [mm]	VE	Bestellnummer
Eurofalz 18 x 8 mm	9	100	9-43475-00-0-1
Eurofalz 20 x 8 mm	9	100	9-43476-00-0-1
Eurofalz 24 x 8 mm	13	100	9-43478-00-0-1
Euronut 7/8 x 4 mm	9	100	9-43538-00-0-1

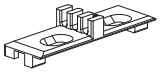

Schließplatte – Kunststofffenster
für mehrstufige Spaltlüftung

Profilsystem	NL [mm]	VE	Bestellnummer
Aluplast Ideal 2000 / 3000 / 4000	13	100	9-43533-00-0-1
Gealan S 3000 / S 7000 / S 8000 / S 9000	13	100	9-43490-00-0-1
Rehau S 730	13	100	9-43469-00-0-1
Schüco Corona CT 70	13	100	9-43497-00-0-1
Veka Softline	9	100	9-43533-00-0-1

Spaltlüftungslösungen

Für Fenster aus Kunststoff, Holz und Aluminium

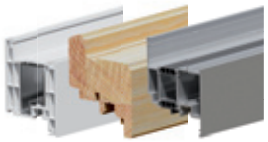

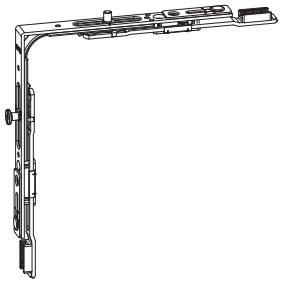

Eckumlenkung
für Zwangsspaltlüftung

	VE	Bestellnummer	
		DIN links	DIN rechts
	10	6-32087-00-L-1	6-32087-00-R-1

- Einbauzeichnung 0-40458

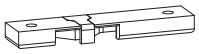

Schließplatte
für Zwangsspaltlüftung

	VE	Bestellnummer	
		DIN links	DIN rechts
	100	G-13261-00-L-1	G-13261-00-R-1

Unterlage – Kunststofffenster
für Schließplatte Zwangsspaltlüftung

	VE	Bestellnummer
	100	profilspezifisch

- Profilspezifische Unterlagen für Kunststofffenster auf Seite 332.

Unterlage – Aluminiumfenster
für Schließplatte Zwangsspaltlüftung

Beschreibung	VE	Bestellnummer
Nutlage 9 mm	100	9-44889-19-0-1
Nutlage 13 mm	100	E-20048-55-0-1

Lüftungsfangschere

Für Fenster aus Kunststoff, Holz und Aluminium

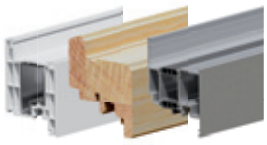

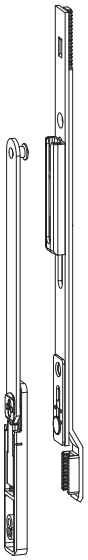

Lüftungsfangschere

	VE	Bestellnummer
	1	K-19087-00-0-1

- Einbau nach Zeichnung 0-47349 (senkrechte Griffmontage)
- Einbau nach Zeichnung 0-47348 (waagerechte Griffmontage)

Unterlage – Aluminiumfenster
für Lüftungsfangscheren

Beschreibung	VE	Bestellnummer
Nutlage 9 mm	100	9-44889-19-0-1
Nutlage 13 mm	100	E-20048-55-0-1

Zwangsmittelverriegelungen

Für Fenster aus Kunststoff – aufliegende Bandseiten

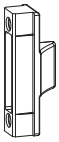

Zwangsmittelverriegelung – verdeckt liegend
nicht einstellbar – Flügelteil

Beschreibung	VE	Bestellnummer
Mit Beschlagnut	100	9-40564-00-0-1

- Profilspezifische Rahmenbauteile für Kunststofffenster ab Seite 313.

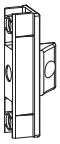

Zwangsmittelverriegelung – verdeckt liegend
einstellbar – Flügelteil

Beschreibung	VE	Bestellnummer
Mit Beschlagnut	100	6-34229-00-0-1

- Profilspezifische Rahmenbauteile für Kunststofffenster ab Seite 313.

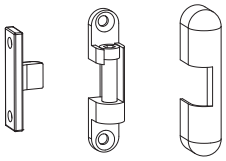

Zwangsmittelverriegelung – aufliegend
mit Abdeckkappe

Farbe	VE	Bestellnummer
silber	100	K-14239-01-0-1
braun	100	K-14239-01-0-5
weiß	100	K-14239-01-0-7

- Geeignet für Flügelüberschläge ohne Schräge.

Zwangsmittelverriegelungen

Für Fenster aus Kunststoff – verdeckt liegende Bandseite UNI-JET SCF

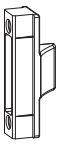

Zwangsmittelverriegelung – verdeckt liegend
nicht einstellbar – Flügelteil

Beschreibung	VE	Bestellnummer
Mit Beschlagnut	100	9-40564-00-0-1

- Profilspezifische Rahmenbauteile für Kunststofffenster ab Seite 313.

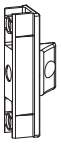

Zwangsmittelverriegelung – verdeckt liegend
einstellbar – Flügelteil

Beschreibung	VE	Bestellnummer
Mit Beschlagnut	100	6-34229-00-0-1

- Profilspezifische Rahmenbauteile für Kunststofffenster ab Seite 313.

Zwangsmittelverriegelungen

Für Fenster aus Holz – aufliegende Bandseiten

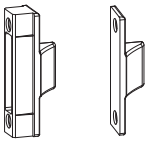

Zwangsmittelverriegelung – verdeckt liegend
nicht einstellbar – Flügelteil – Falzluft 4 und 12 mm

Beschreibung	VE	Bestellnummer
Mit Beschlagnut	100	9-40564-00-0-1
Ohne Beschlagnut	100	9-40874-00-0-1

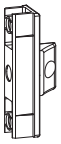

Zwangsmittelverriegelung – verdeckt liegend
einstellbar – Flügelteil – Falzluft 4 und 12 mm

Beschreibung	VE	Bestellnummer
Mit Beschlagnut	100	6-34229-00-0-1

Zwangsmittelverriegelung – verdeckt liegend
Rahmenteil

Beschreibung	VE	Bestellnummer
Falzluft 4 mm	100	9-41504-00-0-1
Eurofalz 18 x 8 mm	100	9-40872-00-0-1
Eurofalz 20 x 8 mm	100	9-40872-20-0-1
Eurofalz 24 x 8 mm	100	9-41850-00-0-1
Eurofalz 30 x 8 mm	100	9-41850-30-0-1
Euronut 7/8 x 4 mm	100	9-40873-00-0-1
Eurofalz 11/8 x 4 mm	100	9-41850-11-0-1

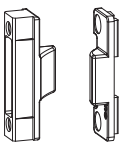

Zwangsmittelverriegelung – verdeckt liegend
nicht einstellbar – Flügelteil und Rahmenteil komplett

Beschreibung	VE	Bestellnummer
Falzluft 4 mm		
Mit Beschlagnut	100	K-16522-00-0-1
Ohne Beschlagnut	100	K-16521-00-0-1
Falzluft 12 mm		
Eurofalz 18 x 8 mm	100	K-16511-00-0-1
Eurofalz 24 x 8 mm	100	K-16858-00-0-1
Euronut 7/8 x 4 mm	100	K-16512-00-0-1

Zwangsmittelverriegelungen

Für Fenster aus Holz – aufliegende Bandseiten

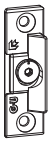

Zwangsmittelverriegelung – verdeckt liegend
einstellbar – Flügelteil – Falzluft 12 mm

Beschreibung	VE	Bestellnummer
Ohne Beschlagnut	100	6-28705-00-0-1

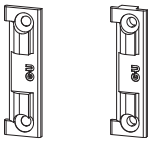

Zwangsmittelverriegelung – verdeckt liegend
Rahmenteil – Falzluft 12 mm

Beschreibung	VE	Bestellnummer
Eurofalz 18 x 8 mm	100	9-37618-00-0-1
Eurofalz 20 x 8 mm	100	9-37618-20-0-1
Euronut 7/8 x 4 mm	100	9-37619-00-0-1

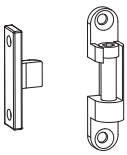

Zwangsmittelverriegelung – aufliegend

	VE	Bestellnummer
	100	K-14241-01-0-1

- Geeignet für Flügelüberschläge ohne Schräge.

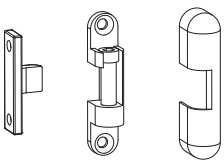

Zwangsmittelverriegelung – aufliegend
mit Abdeckkappe

Farbe	VE	Bestellnummer
silber	100	K-14239-01-0-1
braun	100	K-14239-01-0-5
weiß	100	K-14239-01-0-7

- Geeignet für Flügelüberschläge ohne Schräge.

Zwangsmittelverriegelungen

Für Fenster aus Holz – verdeckt liegende Bandseite UNI-JET SCF

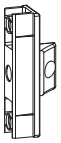

Zwangsmittelverriegelung – verdeckt liegend
einstellbar – Flügelteil

	VE	Bestellnummer
	100	6-34229-00-0-1

Zwangsmittelverriegelung – verdeckt liegend
Rahmenteil – Nutlage 9 mm

Beschreibung	VE	Bestellnummer
Eurofalz 18 x 8 mm	100	9-47352-10-0-1
Eurofalz 20 x 8 mm	100	9-47352-20-0-1
Eurofalz 30 x 8 mm	100	9-47352-10-0-1

Zwangsmittelverriegelung – verdeckt liegend
Rahmenteil – Nutlage 13 mm

Beschreibung	VE	Bestellnummer
Eurofalz 24 x 8 mm	100	9-47352-20-0-1
Eurofalz 30 x 8 mm	100	9-47352-30-0-1

Zwangsmittelverriegelungen

Für Fenster aus Holz – verdeckt liegende Bandseite UNI-JET CONTURA

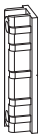

Zwangsmittelverriegelung – verdeckt liegend
Flügelteil

	VE	Bestellnummer
	100	9-32833-00-0-1

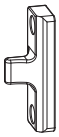

Zwangsmittelverriegelung – verdeckt liegend
Rahmenteil

Beschreibung	VE	Bestellnummer
Eurofalz 18 x 8 mm CONTURA-Profilierung	100	9-32832-00-0-1

Zwangsmittelverriegelungen

Für Fenster aus Aluminium – aufliegende Bandseiten

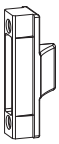

Zwangsmittelverriegelung – verdeckt liegend
nicht einstellbar – Flügelteil

Beschreibung	VE	Bestellnummer
Mit Beschlagnut	100	9-40564-00-0-1

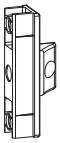

Zwangsmittelverriegelung – verdeckt liegend
einstellbar – Flügelteil

Beschreibung	VE	Bestellnummer
Mit Beschlagnut	100	6-34229-00-0-1

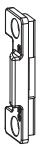

Zwangsmittelverriegelung – verdeckt liegend
Rahmenteil

Beschreibung		VE	Bestellnummer
Nutlage 9 mm			
Blendrahmennut 10/14		100	9-40871-09-0-1
Blendrahmennut 14/18	B = 4,0	100	9-40871-08-0-1
	B = 3,5	100	9-40871-07-0-1
Nutlage 13 mm			
Blendrahmennut 10/14		100	9-40565-13-0-1
Blendrahmennut 14/18	B = 4,0	100	9-40565-14-0-1
	B = 3,5	100	9-40565-15-0-1

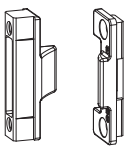

Zwangsmittelverriegelung – verdeckt liegend
Flügelteil und Rahmenteil komplett

Beschreibung		VE	Bestellnummer
Nutlage 9 mm			
Blendrahmennut 10/14	B = 3,5	100	K-17677-00-0-1
Blendrahmennut 14/18	B = 4,0	100	K-16599-00-0-1
	B = 3,5	100	K-16598-00-0-1

Zwangsmittelverriegelungen

Für Fenster aus Aluminium – aufliegende Bandseiten

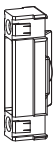

Zwangsmittelverriegelung – verdeckt liegend
einstellbar – Flügelteil

Beschreibung	VE	Bestellnummer
Nutlage 9 mm		
Blendrahmennut 14/18	100	6-29211-00-0-1

Zwangsmittelverriegelung – verdeckt liegend
Rahmenteil

Beschreibung	VE	Bestellnummer
Nutlage 9 mm		
Blendrahmennut 14/18	100	9-41959-00-0-1

Zwangsmittelverriegelungen

Für Fenster aus Aluminium – verdeckt liegende Bandseite UNI-JET CC

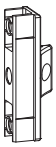

Zwangsmittelverriegelung – verdeckt liegend
einstellbar – Flügelteil

Beschreibung	VE	Bestellnummer
	100	6-35870-00-0-1

Zwangsmittelverriegelung – verdeckt liegend
Rahmenteil

Beschreibung	VE	Bestellnummer
Nutlage 9 mm		
Blendrahmennut 10/14, 12/15, 14/18	100	6-35845-09-0-1
Nutlage 13 mm		
Blendrahmennut 10/14, 12/15, 14/18	100	6-35845-13-0-1

Drehbegrenzer

Für Fenster aus Kunststoff und Holz

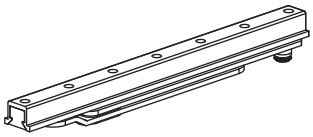

Drehbegrenzer

	L [mm]	VE	Bestellnummer
	180	10	6-39007-00-0-1

- Einbau nach Zeichnung 0-46905

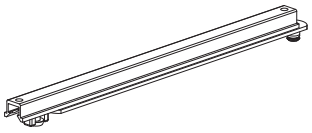

Drehbegrenzer mit Bremse – einstellbar

	L [mm]	VE	Bestellnummer
	245	10	6-39900-00-0-1

- Einbau nach Zeichnung 0-46905

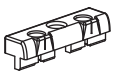

Einhängung

Kunststofffenster	VE	Bestellnummer
	10	9-45170-00-0-1
Holzfenster	**VE**	**Bestellnummer**
glatter Falz 18 x 8 mm	10	9-45171-01-0-1
glatter Falz 20 x 8 mm		
glatter Falz 24 x 8 mm	10	9-45171-00-0-1
glatter Falz 30 x 8 mm	10	9-45171-30-0-1

Drehbegrenzer für GU-Systembodenschwellen

Für Fenster aus Kunststoff und Holz

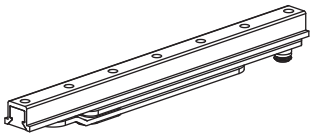

Drehbegrenzer

	L [mm]	VE	Bestellnummer
	180	10	6-39007-01-0-1

- Einbau nach Zeichnung 0-47364 (UNI-JET SCF: Kunststofffenster)
- Einbau nach Zeichnung 0-47448 (UNI-JET SCF: Holzfenster)

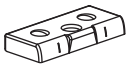

Einhängung

	VE	Bestellnummer
	10	9-45171-00-0-1

Nähere Informationen zum Thema GU-Systembodenschwellen finden Sie in unserem Bestellkatalog **„GU-Systembodenschwellen für Elemente aus Kunststoff und Holz“ (WP00055-00-0-1)**

Drehbegrenzer

Für Fenster aus Aluminium

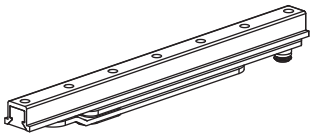

Drehbegrenzer

	L [mm]	VE	Bestellnummer
	180	10	6-39007-00-0-1

- Einbau nach Zeichnung 0-46905

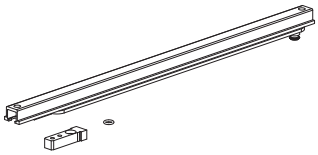

Drehbegrenzer mit Bremse – einstellbar

FFB [mm]	L [mm]	VE	Bestellnummer
Drehbegrenzer			
	325	10	6-31095-00-0-1
O-Ring			
		10	9-13574-00-0-1
Puffer			
		10	9-45234-00-0-6

- Einbau nach Zeichnung 0-46905

Einhängung

Rahmennut [mm]	VE	Bestellnummer
10/14	10	9-46631-10-0-1
14/18	10	9-46631-14-0-1
12/15	10	auf Anfrage

Feststellbare Türbremse

Für Fenster aus Kunststoff und Holz

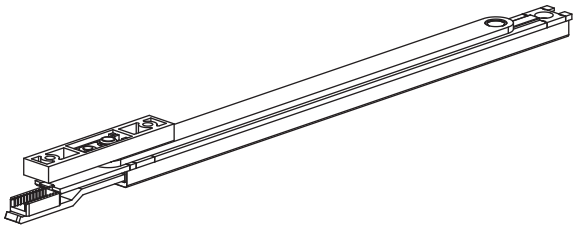

Feststellbare Türbremse
für Drehkipp- und Drehflügel

	VE	Bestellnummer
	1	6-39469-01-0-1

- Einbau nach Zeichnung 0-47771 (Kunststofffenster)
- Einbau nach Zeichnung 0-47772 (Holzfenster)
- Es darf keine Fehlbedienungssicherung verwendet werden.

Fenstersteller für Drehkipp- und Drehflügel

Für Fenster aus Kunststoff, Holz und Aluminium

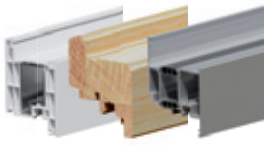

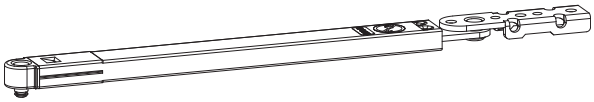

Fenstersteller
für Drehkipp- und Drehflügel

Beschreibung	FFB [mm]	VE	Bestellnummer
EGO-B			
Mit Drehhemmungsbremse ab 5° und Öffnungsbegrenzung bei 90°	500–750	20	6-28835-01-0-8
	ab 751	20	6-28835-00-0-8
EGO-FL			
Öffnungsbegrenzung bei 90°, mit Freilauf bis 85° beim Öffnen und generellem Freilauf beim Schließen des Fensterflügels	500–750	20	6-28730-01-0-8
	ab 751	20	6-28730-00-0-8

- Einbau nach Zeichnung 0-43471

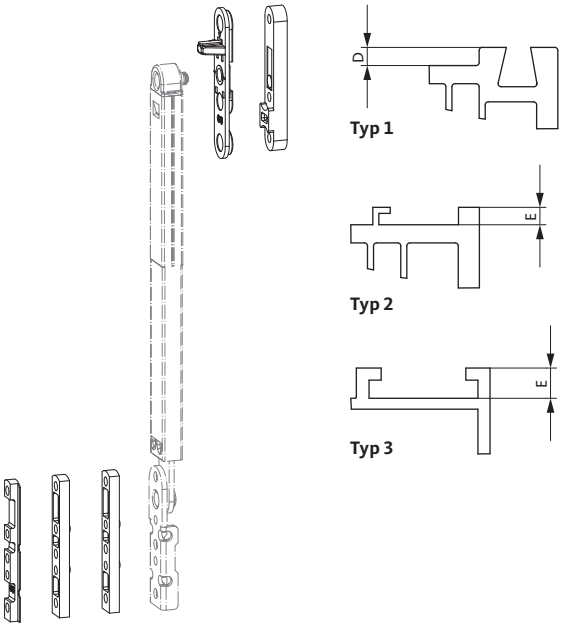

Beutel Zubehör
für Fenstersteller EGO-B und EGO-FL

Beschreibung		VE	Bestellnummer
für Holzfenster			
Eurofalz 18 x 8, 20 x 8, 24 x 8, 30 x 8 mm		20	K-14681-00-0-1
Euronut 7/8 x 4, 11/8 x 4 mm		20	K-14681-00-0-1
Unterlage für Euronut			
Euronut 7/8 x 4, 11/8 x 4 mm		100	9-38819-00-0-1
für Kunststofffenster (Typ 1 und Typ 2)			
profilspezifisch	Maß D/E ≤ 3 mm	20	K-14682-00-0-1
	Maß D/E ≤ 5 mm	20	K-14683-00-0-1
	Maß D/E ≤ 6 mm	20	K-14842-00-0-1
	Maß D/E ≤ 8 mm	20	K-14837-00-0-1
für Aluminiumfenster mit 16-mm-Beschlagnut (Typ 3)			
10/14, 12/15, 14/18	Maß E = 5 mm	20	K-14683-00-0-1

- Falzluft beachten!

Fenstersteller für Drehkipp- und Drehflügel

Für Fenster aus Holz

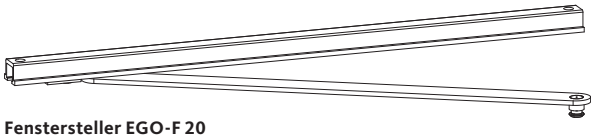

Fenstersteller EGO-F 20
(im Lieferumfang der Pos. 1 – 7 enthalten)

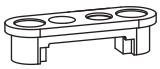

1

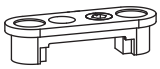

2

3

4 5

6

7

8

Fenstersteller EGO-F 20

für Drehkipp- und Drehflügel

Pos.	Beschreibung	Länge [mm]	VE	Bestellnummer
1	Rastbock stehend einfräsbar	325	20	6-23054-00-0-1
2	Einhängeverriegelung stehend einfräsbar	325	20	6-23055-00-0-1
3	Rastbock zum Aufschrauben	325	20	6-23056-00-0-1
4	Einhängeverriegelung zum Aufschrauben	325	20	6-23057-00-0-1
5	Einhängeverriegelung zum Aufschrauben	265	20	6-29390-00-0-1
6	Rastbock liegend einfräsbar	325	20	6-23058-00-0-1
7	Einhängeverriegelung liegend einfräsbar	325	20	6-23059-00-0-1
8	Anschlagpuffer für EGO-F 20	–	20	9-45234-00-0-6

- Einbau nach Zeichnung 0-35140.
- Der Fenstersteller EGO-F 20 ist im Lieferumfang der Pos. 1–7 enthalten.
- Die angegebene Länge bezieht sich auf die Aluschiene des Fensterstellers.

Drehsperren

Für Fenster aus Kunststoff und Holz

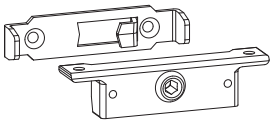

Drehsperre aufliegend

Beschreibung	Farbe	VE	Bestellnummer
Drehsperre ohne Schlüssel	silber/EV1	10	8-00823-00-0-1
	silber/EV1	10	8-00855-00-0-1
	schwarz	10	8-00855-00-0-6
	weiß	10	8-00855-00-0-7
	braun	10	8-00757-00-0-5
Schlüssel (lose)		10	8-00821-00-0-1

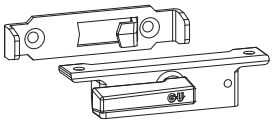

Drehsperre aufliegend

Beschreibung	Farbe	VE	Bestellnummer
Drehsperre mit fest montiertem Schlüssel	silber/EV1	10	8-00824-00-0-1
	weiß	10	8-00856-00-0-7
	braun	10	8-00758-00-0-5

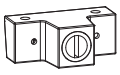

Drehsperre aufliegend

Beschreibung	Farbe	VE	Bestellnummer
Drehsperre ohne Schlüssel	braun	10	K-13842-00-0-5
	weiß	10	K-13842-00-0-7
Schlüssel (extra)		10	9-33585-00-0-0

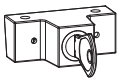

Drehsperre aufliegend

Beschreibung	Farbe	VE	Bestellnummer
Drehsperre mit Schlüssel	braun	10	K-13841-00-0-5
	schwarz	10	K-13841-00-0-6
	weiß	10	K-13841-00-0-7

Hinweis: Sämtliche Drehsperren sind nicht als Absturzsicherung verwendbar / zugelassen!

Drehsperren

Für Fenster aus Kunststoff und Holz

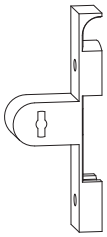

Drehsperre verdeckt liegend
für Ansatzstück und Getriebe mit Kippgelenk – Falzluft 12 mm

Beschreibung	VE	Bestellnummer
Montage für seitliches Kippen	10	8-00772-00-0-1

- Einbau nach Zeichnung 0-38548

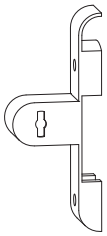

Drehsperre verdeckt liegend
für Ansatzstück und Getriebe mit Kippgelenk – Falzluft 4 mm

Beschreibung	VE	Bestellnummer
Montage für seitliches Kippen	10	8-00770-00-0-1

- Einbau nach Zeichnung 0-38548

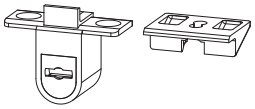

Drehsperre verdeckt liegend
Falzluft 4 mm und 12 mm

Beschreibung	VE	Bestellnummer
Montage unten waagerecht	10	K-18162-00-0-1

- Einbau nach Zeichnung 0-45884

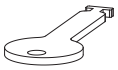

Schlüssel
für verdeckt liegende Drehsperren

	VE	Bestellnummer
	10	8-00771-00-0-1

Hinweis: Sämtliche Drehsperren sind nicht als Absturzsicherung verwendbar / zugelassen!

Drehsperren

Für Fenster aus Aluminium

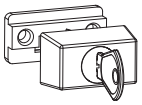

Drehsperre aufliegend
für Überschlaghöhen 7,5 – 8,5 mm

Beschreibung	Farbe	VE	Bestellnummer
Drehsperre mit Schlüssel	silber/EV1	10	K-12968-00-0-1
	braun	10	K-12968-00-0-5
	weiß	10	K-12968-00-0-7

Hinweis: Sämtliche Drehsperren sind nicht als Absturzsicherung verwendbar / zugelassen!

Kippscheren

Für Fenster aus Kunststoff, Holz und Aluminium

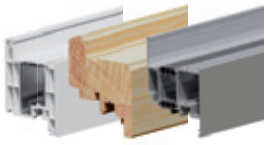

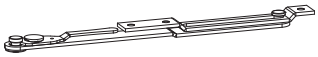

Kippschere
für Fenster aus Kunststoff, Holz und Aluminium

	VE	Bestellnummer
	10	U-76500-00-0-1

- **Kippscheren, Fang- und Putzscheren**
  Die Angaben zu den Anwendungsbereichen sowie die Angaben zu den benötigten Stückzahlen in Abhängigkeit zum Anwendungsbereich entnehmen Sie bitte der jeweiligen Einbauzeichnung:
  – UNI-JET D = 0-46795
  – UNI-JET M = 0-46794
  – UNI-JET SCF = 0-47362
  – UNI-JET C = 0-46928
  – UNI-JET CC = 0-45959
- Kippweite: 190 mm
- Ab FFB 1201 mm sind 2 Kippscheren zu verwenden.
- Bei Flügelgewichten › 40 kg sind 2 Kippscheren zu verwenden.

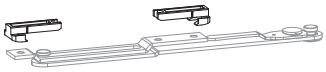

Unterlage Kippschere
für Fenster aus Aluminium

	VE	Bestellnummer
	10	9-47202-00-0-1

- Einbau nach Zeichnung 0-46928 (Aluminiumfenster).
- Für Blendrahmennut 10/14, 12/15, 14/18.
- Je Kippschere sind 2 Unterlagen einzusetzen.

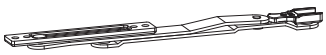

Kippschere
für Fenster aus Kunststoff und Holz

	VE	Bestellnummer
	10	G-18560-00-0-1

- Kippweite: 150 mm
- Ab FFB 1201 mm sind 2 Kippscheren zu verwenden.
- Bei Flügelgewichten › 40 kg sind 2 Kippscheren zu verwenden.
- Bei Kunststofffenstern profilspezifische Unterlagen verwenden (siehe Seite 332).
- Geeignet für Drehkippgetriebe mit Dornmaß 15 und 7,5 mm.

EURO-SOLID Fang- und Putzschere

Für Fenster aus Kunststoff, Holz und Aluminium

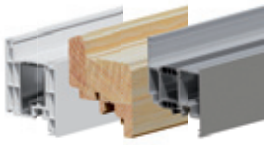

Fang- und Putzschere EURO-SOLID

Beschreibung	FFH [mm]	VE	Bestellnummer
für UNI-JET D, M	601–760	20	6-27995-03-0-8
	761–1200	20	6-27995-04-0-8
für UNI-JET SCF, C, CC	601–800	20	6-27995-03-0-8
	801–1200	20	6-27995-04-0-8
Bohrlehre für EURO-SOLID		1	K-14788-00-0-0

Die Angaben zu den Anwendungsbereichen sowie die Angaben zu den benötigten Stückzahlen in Abhängigkeit zum Anwendungsbereich entnehmen Sie bitte der jeweiligen Einbauzeichnung:

- 0-48986: neutrale Einbauzeichnung
- 0-46795: Kippflügel-Beschlag UNI-JET D
- 0-46794: Kippflügel-Beschlag UNI-JET M6/12
- 0-47362: Kippflügel-Beschlag UNI-JET SCF
- 0-46928: Kippflügel-Beschlag UNI-JET C
- 0-45959: Kippflügel-Beschlag UNI-JET CC

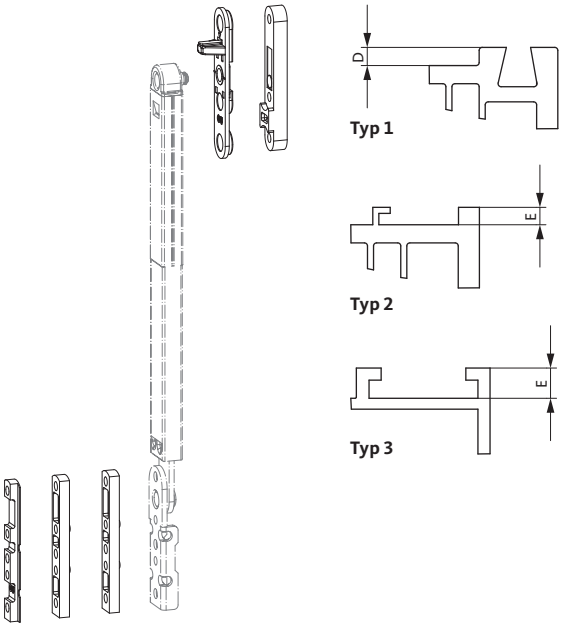

Beutel Zubehör

für Fang- und Putzschere EURO-SOLID

Beschreibung		VE	Bestellnummer
für Holzfenster			
Eurofalz 18 x 8, 20 x 8, 24 x 8, 30 x 8 mm		20	K-14681-00-0-1
Euronut 7/8 x 4, 11/8 x 4 mm		20	K-14681-00-0-1
Unterlage für Euronut			
Euronut 7/8 x 4, 11/8 x 4 mm		100	9-38819-00-0-1
für Kunststofffenster (Typ 1 und Typ 2)			
profilspezifisch	Maß D/E ≤ 3 mm	20	K-14682-00-0-1
	Maß D/E ≤ 5 mm	20	K-14683-00-0-1
	Maß D/E ≤ 6 mm	20	K-14842-00-0-1
	Maß D/E ≤ 8 mm	20	K-14837-00-0-1
für Aluminiumfenster mit 16-mm-Beschlagnut (Typ 3)			
10/14, 12/15, 14/18	Maß E = 5 mm	20	K-14683-00-0-1

- Falzluft beachten!

Füllstulp, Abdeckstulp

Für Fenster aus Kunststoff und Holz

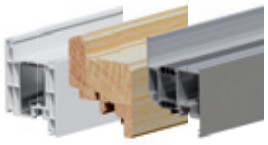

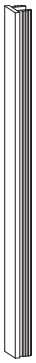

Füllstulp aus Kunststoff
für 16-mm-Beschlagnut

Länge [m/Rolle]	Farbe	VE	Bestellnummer
180	grau	1	H-00786-00-0-1
180	braun	1	H-00786-00-0-5
180	weiß	1	H-00786-00-0-7

Abdeckstulp aus Stahl
für 16-mm-Beschlagnut

Länge [mm]	VE	Bestellnummer
1100	1	9-29198-00-0-1

Verbundfensterbeschläge

Für Fenster aus Holz | Drehkipp- und Drehflügel

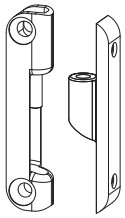

TIPP 820

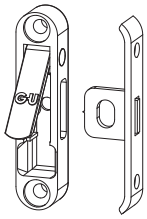

TOPP 830

Verbundfensterbeschlag

Beschreibung	VE	Bestellnummer
Verbundfensterband TIPP 820	100	6-23591-90-0-1
Verbundfensterkupplung TOPP 830	100	6-23613-90-0-1

- Einbau nach Zeichnung 0-38761
- Für Fenster mit Rahmendichtung
- Flügelabstand 0 mm
- Außenflügelgewicht max. 50 kg

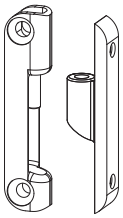

TIPP 821

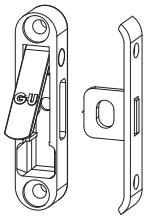

TOPP 831

Verbundfensterbeschlag

Beschreibung	VE	Bestellnummer
Verbundfensterband TIPP 821	100	6-23591-01-0-1
Verbundfensterkupplung TOPP 831	100	6-23613-01-0-1

- Einbau nach Zeichnung 0-38761
- Für Fenster mit Rahmendichtung
- Flügelabstand 1 mm
- Außenflügelgewicht max. 50 kg

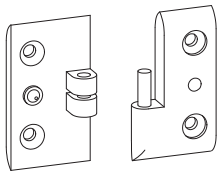

TIPP 851

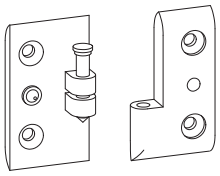

TOPP 861

Verbundfensterbeschlag

Beschreibung	VE	Bestellnummer
Verbundfensterband TIPP 851	100	6-23708-00-0-1
Verbundfensterkupplung TOPP 861	100	6-23711-00-0-1

- Einbau nach Zeichnung 0-38762
- Für Fenster mit Flügeldichtung
- Flügelabstand 1 mm
- Außenflügelgewicht max. 50 kg

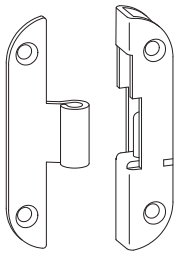

TIPP 37

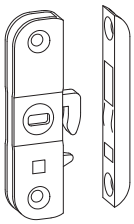

TOPP 47

Verbundfensterbeschlag

Beschreibung	VE	Bestellnummer
Verbundfensterband TIPP 37	100	5-02787-00-0-1
Verbundfensterkupplung TOPP 47	100	5-04754-00-0-1
Flachschlüssel für TOPP 47	1	9-01707-00-0-1

- Einbau nach Zeichnung 0-35303

Festverglasungsriegel

Für Fenster aus Kunststoff

Festverglasungsriegel
für feste Fensterflügel

Beschreibung	Nutlage [mm]	VE	Bestellnummer
Festverglasungsriegel	13	500	H-00473-04-0-0
	9	500	H-00473-05-0-0

- Mit dem Festverglasungsriegel lässt sich ein fester Flügel jederzeit – ohne ihn zu entglasen – ein- und ausbauen.
- Die komplette Fenstermontage kann in der Werkstatt und dadurch mit höherer Präzision erfolgen.
- Auch Festverglasungen können auf Montagebändern innerhalb der Taktzeiten gefertigt werden.

Festverglasungswerkzeug
für Festverglasungsriegel

	VE	Bestellnummer
	1	H-00479-00-0-0

- Mit dem Festverglasungswerkzeug lässt sich die Festverglasung leicht ver- und entriegeln.

Inhaltsverzeichnis

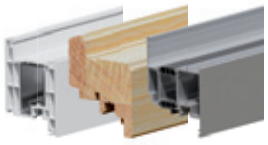

6.2 Einbruchhemmende Bauteile

Sicherheitsbeschläge

Aufbohrschutz 666

Passive Aushebesicherung 668

Falzluftbegrenzer 669

Hakenverriegelung 669

Zubehör für Meldeanlagen

VdS Klasse B 670

VdS Klasse C 671

Zur Steuerung von Dunstabzugshauben und Thermostatsteuerungen 672

Unterlagen für Beutel Schließplatten 673

Sicherheitsbeschläge

Für Fenster aus Kunststoff, Holz und Aluminium

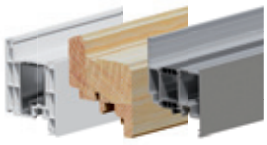

Aufbohrschutz für RC-Klassen

Beschreibung	VE	Bestellnummer
Für Getriebe mit Dornmaß 15 mm	100	9-41749-00-0-0

Aufbohrschutz für RC-Klassen

Beschreibung	VE	Bestellnummer
Für Getriebe mit Dornmaß 15 mm	100	9-50465-01-0-0

- In Verbindung mit DK-Getriebe G-22080 und G-22081.

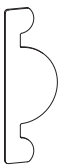

Aufbohrschutz für RC-Klassen

Beschreibung	VE	Bestellnummer
Für Getriebe mit Dornmaß 7,5 mm	100	9-44868-00-0-0

Sicherheitsbeschläge

Für Fenster aus Kunststoff, Holz und Aluminium

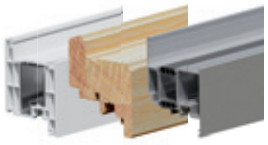

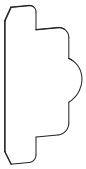

Aufbohrschutz für RC-Klassen

Beschreibung	VE	Bestellnummer
Für Dornmaßgetriebe 25–50 mm	100	9-43052-00-0-0

- Zum Aufkleben

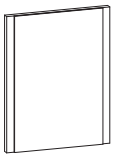

Aufbohrschutz für RC-Klassen

Beschreibung	VE	Bestellnummer
Für Minus-5-Getriebe	100	6-39081-01-0-0

- Zum Aufkleben
- Inklusive Klebepad

Sicherheitsbeschläge

Für Fenster aus Kunststoff, Holz und Aluminium

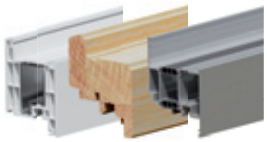

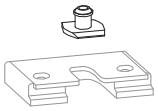

Passive Aushebesicherung – Flügelteil

Pilzkopfzapfen für Pilzkopfschließplatte

Falzluft [mm]	VE	Bestellnummer
12	100	9-32103-00-0-1
13	100	9-32102-00-0-1

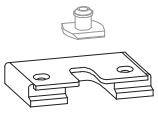

Passive Aushebesicherung – Rahmenteil

Pilzkopfschließplatte für Pilzkopfzapfen

	VE	Bestellnummer
	100	6-25000-00-0-1

Sicherheitsbeschläge

Für Fenster aus Kunststoff, Holz und Aluminium

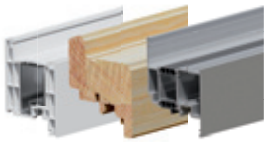

Falzluftbegrenzer

	VE	Bestellnummer
	100	9-43219-00-0-1

- Einbau nach Zeichnung 0-44908 (Kunststofffenster/Aluminiumfenster)
- Einbau nach Zeichnung 0-44917 (Holzfenster)

Falzluftbegrenzer RC

	VE	Bestellnummer
	100	9-49366-00-0-1

- Einbau nach Zeichnung 0-47415
- Einsatz als Koppelstellenschutz RC bei 2-flügeligen Fenstern nach SN/EN 1627–1630.

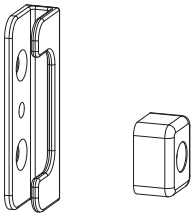

Beutel Schutzwinkel Se FHG

Inhalt	VE	Bestellnummer
2 x Falzluftbegrenzer 1 x Schutzwinkel	5	K-17080-00-0-1

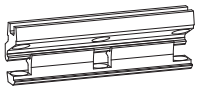

Hakenverriegelung für Kippfenster

Für Aluminiumfenster

Rahmennut [mm]	Nutlage [mm]	VE	Bestellnummer
10/14	9	100	K-18987-01-0-1

Zubehör für Meldeanlagen

Öffnungs- und Verschlussüberwachung – VdS Klasse B

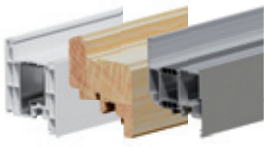

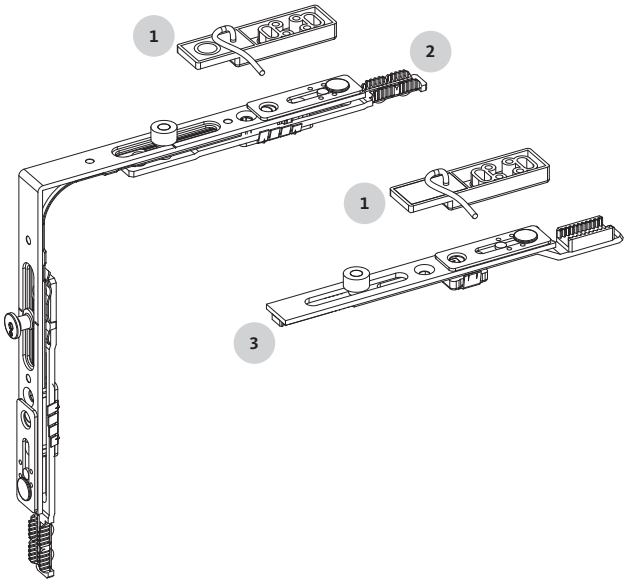

Beutel Sensor Öffnungs- und Verschlussüberwachung

Pos.	Kabellänge [m]	VE	Bestellnummer
1	4	10	K-14970-00-0-1
	6	10	K-14970-06-0-1
	10	10	K-14970-10-0-1

- Einbau nach Zeichnung 0-43463

Eckumlenkung
mit Pilzkopfzapfen und Aufnahme für Magnetzapfen

Pos.		VE	Bestellnummer
2		10	6-32093-00-0-1

Verlängerungen
mit Magnetzapfen

Pos.	Bezeichnung	VE	Bestellnummer
3	Verlängerung 131	10	6-33822-00-0-1
ohne Abb.	Verlängerung 500	10	6-32826-00-0-1

- Verlängerung 500 um 250 mm kürzbar

Zubehör für Meldeanlagen

Öffnungs- und Verschlussüberwachung – VdS Klasse C

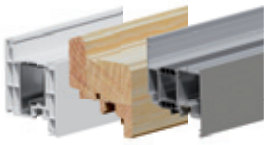

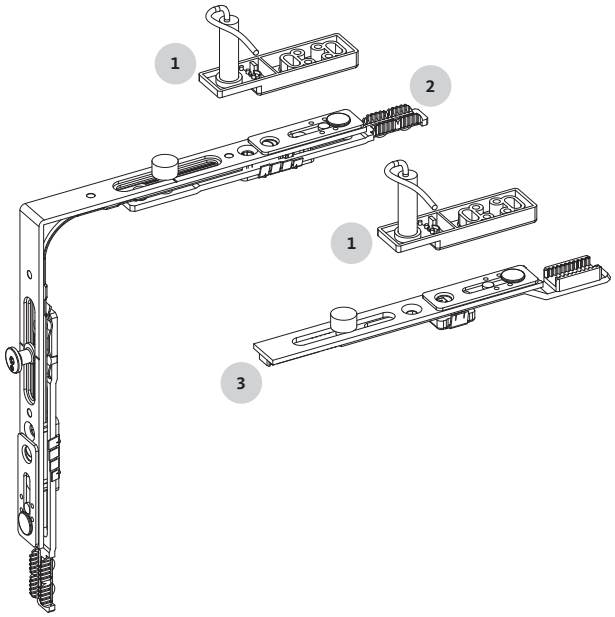

Beutel Sensor Öffnungs- und Verschlussüberwachung

Pos.	Kabellänge [m]	VE	Bestellnummer
1	4	10	K-14970-03-0-1
	6	10	K-14970-36-0-1
	10	10	K-14970-40-0-1

- Einbau nach Zeichnung 0-48576

Eckumlenkung
mit Pilzkopfzapfen und Aufnahme für Magnetzapfen

Pos.		VE	Bestellnummer
2		10	6-32093-01-0-1

- Der Magnetzapfen ist im Beutel Sensor Öffnungs- und Verschlussüberwachung (K-14970-03/-36/-40) enthalten.

Verlängerungen
mit Aufnahme für Magnetzapfen

Pos.	Bezeichnung	VE	Bestellnummer
3	Verlängerung 131	10	6-33822-01-0-1

- Der Magnetzapfen ist im Beutel Sensor Öffnungs- und Verschlussüberwachung (K-14970-03/-36/-40) enthalten.

Zubehör für Meldeanlagen

Zur Steuerung von Dunstabzugshauben und Thermostatsteuerungen – mit Wechselkontakt

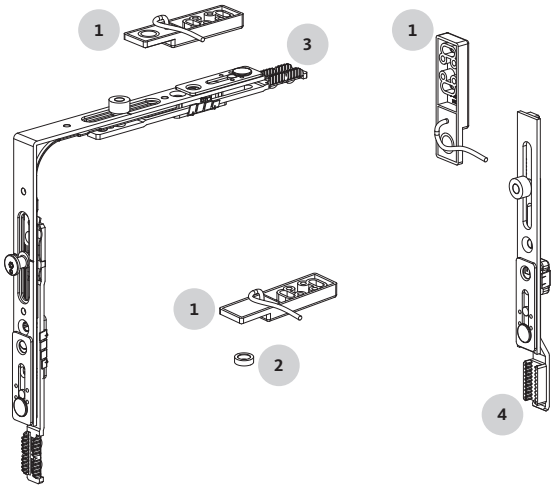

Beutel Sensor Öffnungsüberwachung

Pos.	Kabellänge [m]	VE	Bestellnummer
1	4	10	K-14970-01-0-1

- Einbau nach Zeichnung 0-44518
- Zur Steuerung von Dunstabzugshauben und Thermostatsteuerungen

Rundmagnet
inklusive Befestigungsset

Pos.		VE	Bestellnummer
2		10	6-32093-00-0-1

- Zur Steuerung von Dunstabzugshauben
- Passend zu Beutel Sensor Öffnungsüberwachung (K-14970-01)

Eckumlenkung
mit Pilzkopfzapfen und Aufnahme für Magnetzapfen

Pos.		VE	Bestellnummer
3		10	6-32093-00-0-1

- Zur Steuerung von Thermostatsteuerungen

Verlängerungen
mit Magnetzapfen

Pos.	Bezeichnung	VE	Bestellnummer
4	Verlängerung 131	10	6-33822-00-0-1
ohne Abb.	Verlängerung 500	10	6-32826-00-0-1

- Zur Steuerung von Thermostatsteuerungen
- Verlängerung 500 um 250 mm kürzbar

Zubehör für Meldeanlagen

Unterlagen für Beutel Schließplatte

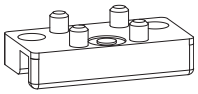

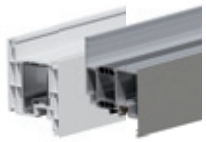

Für Kunststofffenster

Profilsystem	Unterlage
VE [Stück]	**100**
ALPHACAN	
Class	9-41827-07-0-1
Fersina	9-41827-07-0-1
MD 600	9-41827-06-0-1
ALUPLAST	
Ideal 2000	9-41827-02-0-1
Ideal 4000	9-41827-02-0-1
Ideal 5000	9-41827-02-0-1
Ideal 6000	9-41827-02-0-1
Ideal 7000	9-41827-02-0-1
Ideal 8000	9-41827-02-0-1
BRÜGMANN	
bluEvolution 73 AD	9-41827-01-0-1
bluEvolution 82 AD/MD	9-41827-01-0-1
bluEvolution 92 MD	9-41827-01-0-1
DECEUNINCK	
Mondial	9-41827-08-0-1
Zendow	9-41827-00-0-1
DIMEX	
Contour 7.0	9-41827-01-0-1
GEALAN	
S 3000	9-41827-00-0-1
S 7000	9-41827-00-0-1
S 8000	9-41827-00-0-1
S 9000	9-41827-00-0-1
INOUTIC	
Arcade AD	9-41827-06-0-1
Eforte MD	9-41827-06-0-1
Elite AD	9-41827-06-0-1
Prestige AD / MD	9-41827-06-0-1
PROFINE	
Kömmerling/KBE/Trocal 70 AD	9-41827-00-0-1
Kömmerling/KBE/Trocal 76 AD/MD	9-41827-00-0-1
Kömmerling/KBE/Trocal 88 AD/MD	9-41827-00-0-1
Kömmerling EuroFutur Classic	9-41827-00-0-1
Kömmerling EuroFutur Elegance	9-41827-00-0-1
Trocal 88+	9-41827-05-0-1
Trocal Confort	9-41827-03-0-1
Trocal Innonova 2000	9-41827-05-0-1
Trocal Innonova 70 AD/MD	9-41827-03-0-1

Profilsystem	Unterlage
VE [Stück]	**100**
REHAU	
Brillant	9-41827-01-0-1
Clima	9-41827-01-0-1
Euro Design 86	9-41827-00-0-1
Geneo	9-41827-00-0-1
Synego	9-41827-00-0-1
Thermo Design	9-41827-01-0-1
SALAMANDER	
2D	9-41827-04-0-1
3D	9-41827-04-0-1
Streamline	9-41827-04-0-1
SCHÜCO	
Alu Inside SI 82	9-41827-03-0-1
Corona AS 60	9-41827-02-0-1
Corona CT 70	9-41827-03-0-1
Living 82 AD/MD	9-41827-03-0-1
Corona SI 82	9-41827-03-0-1
VEKA	
Alphaline	9-41827-01-0-1
Softline 70 AD/MD	9-41827-01-0-1
Softline 82 AD/MD	9-41827-01-0-1
Swingline 70 AD	9-41827-01-0-1
WYMAR	
2000	9-41827-08-0-1
2500	9-41827-03-0-1
3000	9-41827-02-0-1

Für Aluminiumfenster

Rahmennut	Unterlage
VE [Stück]	**100**
Nutlage 9 mm	
14/18	9-41827-06-0-1
Nutlage 9 und 13 mm	
10/14, 14/18, 12/15	K-20557-00-0-0

Inhaltsverzeichnis

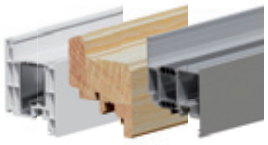

6.3 Montage- und Prüfhilfsmittel

Montagehilfsmittel

Für Kunststofffenster

UNI-JET D 676

UNI-JET SCF 677

Für Holzfenster

UNI-JET M6/12 – Nutlage 9 und 13 mm 678

UNI-JET M8/12 – Nutlage 9 und 13 mm 678

UNI-JET M6/4 – Nutlage 9 und 13 mm 679

UNI-JET S – Nutlage 9 und 13 mm 680

UNI-JET SCF, UNI-JET CONTURA 681

Für Aluminiumfenster

UNI-JET C, UNI-JET D, UNI-JET CC 682

Einstellwerkzeuge

Für Fenster aus Kunststoff, Holz und Aluminium 683

Beschlagstanzen

Für Fenster aus Kunststoff, Holz und Aluminium 684

Prüfhilfsmittel

Für Fenster aus Kunststoff, Holz und Aluminium 685

Montagehilfsmittel

UNI-JET D – Nutlage 9 und 13 mm

Montagehilfsmittel für UNI-JET D, Nutlage 9 und 13 mm

Anwendung	Beschreibung				VE	Bestellnummer
Montage Scherenlager und Ecklager	Bohrlehre	für Scherenlager und Ecklager, Bohr Ø 3 mm			1	6-27412-04-0-0
	Bohrlehre	für Scherenlager und Ecklager, Bohr Ø 3 und 6 mm			1	6-27412-54-0-0
Montage Scherenlager Schrägfenster	Bohrlehre	für Scherenlager Schrägfenster, Bohr Ø 3 mm			1	6-32333-04-0-0
		für Scherenlager Schrägfenster, Bohr Ø 3 und 6 mm			1	6-32333-54-0-0
Montage Scherenlager und Ecklager Rundbogenfenster	Bohrlehre	für Scherenlager Rundbogenfenster, Bohr Ø 3 mm			1	6-27412-04-0-0
	Bohrlehre	für Scherenlager Rundbogenfenster, Bohr Ø 3 und 6 mm			1	6-27412-54-0-0
Montage Drehgriff	Bohrlehre	für Drehgriff, Drehkippgetriebe GV und GK, Dornmaß 15 und 7,5 mm			1	6-22459-00-0-1
	Anschlagstange	zur Positionierung der Bohrlehre 6-22459-00-0-1			1	9-27406-00-0-1
	Bohrlehre mit Anschlag	für Dornmaßgetriebe, abschließbar mit PZ, Dornmaß 25–50 mm			1	6-25156-00-0-9
Montage Zwangsmittelverriegelung	Teleskop-Bohrlehre	für aufliegende Zwangsmittelverriegelungen K-14241-01 und K-14239-01	ÜB.B. 20 mm	NL 13 mm	1	6-39307-01-0-0
Montage Schließplatten	1 Satz Einlegelehren	für Schließplatten, Griffsitz konstant, Schließplattenlänge 55 mm			1	6-32644-00-0-1
		für Schließplatten, Griffsitz variabel, Schließplattenlänge 55 mm			1	6-32645-00-0-1
	Anschlaglehre	für 2-flügelige Fenster und Fenstertüren mit symmetrischer Teilung			1	6-32963-00-0-1
Montage Falzeckband	Bohrlehre	für Falzeckband	NL 9 mm		1	6-37433-09-0-0
			NL 13 mm		1	6-37433-13-0-0
Montage Einbohrband	Bohrlehre	für Einbohrband	NL 9 mm		1	6-38619-09-0-0
			NL 13 mm		1	6-38619-13-0-0
	Bohrlehre	für Einbohrband mit optional einstellbarem Anpressdruck	NL 9 mm		1	6-38847-09-0-0
			NL 13 mm		1	6-38847-13-0-0
	Sonderbohrlehre	für höher gesetztes Einbohrband	NL 9 mm		1	6-38596-09-0-0
			NL 13 mm		1	6-38596-13-0-0

Montagehilfsmittel

UNI-JET SCF

Montagehilfsmittel für UNI-JET SCF

Anwendung	Beschreibung		VE	Bestellnummer
Montage Scherenarm und Ecklager	Bohrlehre	für Scherenarm und Ecklager	1	6-34098-00-0-8
	Bohrlehre	für Scherenarm und Ecklager für 3-flügelige Elemente ohne Pfosten	1	6-35514-00-0-8
Montage Drehgriff	Bohrlehre	für Drehgriff, Getriebe GV und GK, Dornmaß 15 und 7,5 mm	1	6-22459-00-0-1
	Anschlagstange	zur Positionierung der Bohrlehre 6-22459-00-0-1	1	9-27406-00-0-1
	Bohrlehre mit Anschlag	für Dornmaßgetriebe, abschließbar mit PZ, Dornmaß 25–50 mm	1	6-25156-00-0-9
Montage Schließplatten	1 Satz Einlegelehren	für Schließplatten, Griffsitz konstant, Schließplattenlänge 55 mm	1	6-32644-00-0-1
		für Schließplatten, Griffsitz variabel, Schließplattenlänge 55 mm	1	6-32645-00-0-1
	Anschlaglehre	für 2-flügelige Fenster und Fenstertüren mit symmetrischer Teilung	1	6-32963-00-0-1

Montagehilfsmittel

UNI-JET M6/12 – Nutlage 9 und 13 mm
UNI-JET M8/12 – Nutlage 9 und 13 mm

Montagehilfsmittel für UNI-JET M6/12, Nutlage 9 und 13 mm

Anwendung	Beschreibung			VE	Bestellnummer
Montage Scherenlager und Ecklager	Fräslehre für Fräser 34 mm mit Spannvorrichtung	für Doppeltopf oben und unten	ÜB.B. 18 mm	1	6-29129-18-0-0
			ÜB.B. 20 mm	1	6-29129-20-0-0
	Bohrlehre	für Scherenlager und Ecklager mit 6 mm Tragzapfen (aus dem UNI-JET D-Programm) in Verbindung mit Falzeckband M6/12		1	6-27412-55-0-0
Montage Scherenlager Schrägfenster	Fräslehre für Fräser 34 mm mit Spannvorrichtung	für Schrägfenster Scherenlager	ÜB.B. 18 mm	1	6-32278-18-0-3
			ÜB.B. 20 mm	1	6-32278-20-0-3
Montage Drehgriff und Minus-5-Getriebe	Bohrlehre	für Drehgriff, Getriebe GV und GK, Dornmaß 15 und 7,5 mm		1	6-22459-00-0-1
	Anschlagstange	zur Positionierung der Bohrlehre 6-22459-00-0-1		1	9-27406-00-0-1
	Bohrlehre mit Anschlag	für Dornmaßgetriebe, abschließbar mit PZ, Dornmaß 25–50 mm		1	6-25156-00-0-9
	Bohr- und Fräslehre	für Minus-5-Getriebe		1	EZ 0-44764
Montage Drehsperre	Frässchablone	für Drehsperre 8-00772-00-0-1 und K-18162-00-0-1		1	6-23016-02-0-0
Montage Schließplatten	1 Satz Einlegelehren	für Schließplatten, Griffsitz konstant, Schließplattenlänge 55 mm		1	6-32644-00-0-1
		für Schließplatten, Griffsitz variabel, Schließplattenlänge 55 mm		1	6-32645-00-0-1
	1 Satz Magazinlehren	für Schließplatten, Griffsitz konstant, Schließplattenlänge 55 mm		1	6-33408-00-0-1
		für Schließplatten, Griffsitz variabel, Schließplattenlänge 55 mm		1	6-33409-00-0-1
	Anschlaglehre	für 2-flügelige Fenster und Fenstertüren mit symmetrischer Teilung		1	6-32963-00-0-1
Montage Falzeckband und Eckwinkelfalzband	Bohrlehre	für Falzeckband und Eckwinkelfalzband	NL 9 mm	1	6-37325-09-0-0
			NL 13 mm	1	6-37325-13-0-0
Montage Einbohrband	Bohrlehre	für Einbohrband	NL 9 mm	1	6-38619-09-0-0
			NL 13 mm	1	6-38619-13-0-0

Montagehilfsmittel für UNI-JET M8/12, Nutlage 9 und 13 mm

Anwendung	Beschreibung			VE	Bestellnummer
Montage Scherenlager und Ecklager	Fräslehre für Fräser 16 mm Anlaufring 27 mm	für Scherenlager und Ecklager	ÜB.B. 18 mm	1	6-36127-18-0-1
	Fräslehre für Fräser 16 mm Anlaufring 27 mm	für Scherenlager und Ecklager	ÜB.B. 20 mm	1	6-36127-20-0-1
	Bohrlehre	für Scheren- und Ecklager*	ÜB.B. 18 und 20 mm	1	6-37073-01-0-1
Montage Falzeckband	Bohrlehre	für Falzeckband (Bohrungen am Flügelüberschlag)	NL 9 mm	1	6-37326-09-0-0
			NL 13 mm	1	6-37326-13-0-0
Zubehör Flügelmontage	Steckschlüssel	für Ecklager		1	9-49335-01-0-9

***** Passstifte können je nach Überschlagbreite umgesteckt werden.

Montagehilfsmittel

UNI-JET M6/4 – Nutlage 9 und 13 mm

Montagehilfsmittel für UNI-JET M6/4, Nutlage 9 und 13 mm

Anwendung	Beschreibung				VE	Bestellnummer
Montage Scherenlager und Ecklager	Fräslehre für Fräser 34 mm mit Spannvorrichtung	für Doppeltopf oben und unten	ÜB.B. 15 mm	NL 9 mm	1	6-30519-15-0-0
	Fräslehre für Fräser 34 mm mit Spannvorrichtung	für Doppeltopf oben und unten	ÜB.B. 18 mm	NL 9 mm	1	6-30519-18-0-0
	Fräslehre für Fräser 34 mm mit Spannvorrichtung	für Doppeltopf oben und unten	ÜB.B. 18 mm	NL 13 mm	1	K-18028-18-0-3
Montage Scherenlager Schrägfenster	Fräslehre für Fräser 34 mm mit Spannvorrichtung	für Doppeltopf Scherenlager	ÜB.B. 15 mm		1	6-30069-15-0-0
			ÜB.B. 18 mm		1	6-30069-18-0-0
	Fräslehre	für Tasche Scherenlager	ÜB.B. 15 mm		1	6-30206-15-0-3
			ÜB.B. 18 mm		1	6-30206-18-0-3
Montage Scherenlager Rundbogenfenster	Fräslehre für Fräser 34 mm mit Spannvorrichtung	für Doppeltopf oben und unten	ÜB.B. 18 mm		1	6-29129-18-0-0
Montage Drehgriff und Minus-5-Getriebe	Bohrlehre	für Drehgriff, Getriebe GV und GK, Dornmaß 15 und 7,5 mm			1	6-22459-00-0-1
	Anschlagstange	zur Positionierung der Bohrlehre 6-22459-00-0-1			1	9-27406-00-0-1
	Bohrlehre mit Anschlag	für Dornmaßgetriebe, abschließbar mit PZ, Dornmaß 25–50 mm			1	6-25156-00-0-9
	Bohr- und Fräslehre	für Minus-5-Getriebe			1	EZ 0-44764
Montage Drehsperre	Fräslehre	für Drehsperre 8-00770-00-0-1, 8-00770-00-0-1 und K-18162-00-0-1			1	6-23016-01-0-0
Montage Schließplatten und Kantriegel	Fräslehre mit Spannvorrichtung	für Schließplatten, in Verbindung mit Zentralverschluss RC			1	6-27774-00-0-0
	Fräslehre	für Schließplatte 8-00872-00-0-1			1	6-32784-02-0-3
	Fräslehre mit Spannvorrichtung	für Kippschließplatte 6-32305-00-0-1 (NL 9 mm) und 6-34629-00-0-1 (NL 13 mm) Montage unten waagerecht			1	6-32723-00-0-3
	Fräslehre mit Spannvorrichtung	für Kippschließplatte 8-00871-00-0-1 (Montage senkrecht) und verdeckt liegende Drehsperre 8-00770-00-0-1			1	6-32785-02-0-3
	Fräslehre	für Kantriegel 8-00781-00-0-1 und 8-00782-00-0-1			1	6-22525-00-0-0
	Stange (L = 2350 mm)	für Fräslehre 6-32784-02-0-3 und 6-32785-02-0-3, für Fenstertürgetriebe			1	9-41859-00-0-1
	Stange (L = 1850 mm)	für Fräslehre 6-32784-02-0-3, für bandseitige und untere Verriegelung			1	9-41860-00-0-1
	Anschlag	für Fräslehre 6-32784-02-0-3, für bandseitige und untere Verriegelung			1	6-32735-00-0-3
	Stange (L = 1850 mm)	für Fräslehre 6-32784-02-0-3, für 2-flügelige Fenster und Fenstertüren			1	9-41872-00-0-1
	Einlegelehre	für Schließplatten, Falzluft 12 mm, Schließplattenlänge 55 mm, für Scherenstulp			1	6-32490-04-0-1
	1 Satz Einlegelehren	für Schließplatten, Griffsitz konstant, Schließplattenlänge 55 mm			1	6-32644-00-0-1
		für Schließplatten, Griffsitz variabel, Schließplattenlänge 55 mm			1	6-32645-00-0-1
	1 Satz Magazinlehren	für Schließplatten, Griffsitz konstant, Schließplattenlänge 55 mm			1	6-33224-00-0-1
		für Schließplatten, Griffsitz variabel, Schließplattenlänge 55 mm			1	6-33225-00-0-1
	Anschlaglehre	für 2-flügelige Fenster und Fenstertüren mit symmetrischer Teilung			1	6-32963-00-0-1
Montage Auflauf Flügelfix	Fräslehre	für Auflauf (Flügelfix)			1	6-32783-00-0-3
Montage Falzeckband und Eckwinkelfalzband	Bohrlehre	für Falzeckband und Eckwinkelfalzband	NL 9 mm		1	6-37325-09-0-0
			NL 13 mm		1	6-37325-13-0-0
Montage Einbohrband	Bohrlehre	für Einbohrband	NL 9 mm		1	6-38619-09-0-0
			NL 13 mm		1	6-38619-13-0-0

Montagehilfsmittel

UNI-JET S – Nutlage 9 und 13 mm

Montagehilfsmittel für UNI-JET S, Nutlage 9 und 13 mm

Anwendung	Beschreibung			VE	Bestellnummer
Montage Scherenlager und Ecklager	Bohrlehre	für Scherenlager und Ecklager, Bohr Ø 3 mm		1	6-27412-04-0-0
	Bohrlehre	für Scherenlager und Ecklager, Bohr Ø 3 und 6 mm		1	6-27412-54-0-0
Montage Scherenlager Schrägfenster	Bohrlehre	für Scherenlager Schrägfenster, Bohr Ø 3 mm		1	6-32333-04-0-0
	Bohrlehre	für Scherenlager Schrägfenster, Bohr Ø 3 und 6 mm		1	6-32333-54-0-0
Montage Drehgriff und Minus-5-Getriebe	Bohrlehre	für Drehgriff, Getriebe GV und GK, Dornmaß 15 und 7,5 mm		1	6-22459-00-0-1
	Anschlagstange	zur Positionierung der Bohrlehre 6-22459-00-0-1		1	9-27406-00-0-1
	Bohrlehre mit Anschlag	für Dornmaßgetriebe, abschließbar mit PZ, Dornmaß 25–50 mm		1	6-25156-00-0-9
	Bohr- und Fräslehre	für Minus-5-Getriebe		1	EZ 0-44764
Montage Drehsperre	Fräslehre	für Drehsperre 8-00772-00-0-1 und K-18162-00-0-1		1	6-23016-02-0-0
Montage Schließplatten	1 Satz Einlegelehren	für Schließplatten, Griffsitz konstant, Schließplattenlänge 55 mm		1	6-32644-00-0-1
		für Schließplatten, Griffsitz variabel, Schließplattenlänge 55 mm		1	6-32645-00-0-1
	1 Satz Magazinlehren	für Schließplatten, Griffsitz konstant, Schließplattenlänge 55 mm		1	6-33224-00-0-1
		für Schließplatten, Griffsitz variabel, Schließplattenlänge 55 mm		1	6-33225-00-0-1
	Anschlaglehre	für 2-flügelige Fenster und Fenstertüren mit symmetrischer Teilung		1	6-32963-00-0-1
Montage Falzeckband und Eckwinkelfalzband	Bohrlehre	für Falzeckband und Eckwinkelfalzband	NL 9 mm	1	6-37433-09-0-0
			NL 13 mm	1	6-37433-13-0-0
Montage Einbohrband	Bohrlehre	für Einbohrband	NL 9 mm	1	6-38619-09-0-0
			NL 13 mm	1	6-38619-13-0-0

Montagehilfsmittel

UNI-JET SCF, UNI-JET CONTURA

Montagehilfsmittel für UNI-JET SCF

Anwendung	Beschreibung		VE	Bestellnummer
Montage Scherenarm und Ecklager	Bohrlehre	für Scherenarm und Ecklager Fenster mit Eurofalz 24 x 8 mm	1	6-39199-01-0-8
	Bohrlehre	für Scherenarm und Ecklager Fenster mit Eurofalz 30 x 8 mm	1	6-34098-00-0-8
	Bohrlehre	für Scherenarm und Ecklager für 3-flügelige Elemente ohne Pfosten	1	6-39200-01-0-8
	Fräslehre	für Scherenarm und Ecklager, links (Ausfräsung bei NL 9 mm, Falztiefe 18/20 mm)	1	6-35018-00-L-3
	Fräslehre	für Scherenarm und Ecklager, rechts (Ausfräsung bei NL 9 mm, Falztiefe 18/20 mm)	1	6-35018-00-R-3
Montage Drehgriff	Bohrlehre	für Drehgriff, Getriebe GV und GK, Dornmaß 15 und 7,5 mm	1	6-22459-00-0-1
	Anschlagstange	zur Positionierung der Bohrlehre 6-22459-00-0-1	1	9-27406-00-0-1
	Bohrlehre mit Anschlag	für Dornmaßgetriebe, abschließbar mit PZ, Dornmaß 25–50 mm	1	6-25156-00-0-9
Montage Schließplatten	1 Satz Einlegelehren	für Schließplatten, Griffsitz konstant, Schließplattenlänge 55 mm	1	6-32644-00-0-1
		für Schließplatten, Griffsitz variabel, Schließplattenlänge 55 mm	1	6-32645-00-0-1
	Anschlaglehre	für 2-flügelige Fenster und Fenstertüren mit symmetrischer Teilung	1	6-32963-00-0-1

Montagehilfsmittel für UNI-JET CONTURA

Anwendung	Beschreibung		VE	Bestellnummer
Montage Scherenlager und Ecklager	Bohrlehre	für Blendrahmen mit Spannvorrichtung	1	6-28962-00-0-0
Montage Drehgriff	Bohrlehre	für Drehgriff, Getriebe GV und GK, Dornmaß 15 und 7,5 mm	1	6-22459-00-0-1
	Anschlagstange	zur Positionierung der Bohrlehre 6-22459-00-0-1	1	9-27406-00-0-1
	Bohrlehre mit Anschlag	für Dornmaßgetriebe, abschließbar mit PZ, Dornmaß 25–50 mm	1	6-25156-00-0-9
Montage Schließplatten	1 Satz Einlegelehren	für Schließplatten, Griffsitz konstant, Schließplattenlänge 55 mm	1	6-32578-00-0-0
		für Schließplatten, Griffsitz variabel, Schließplattenlänge 55 mm	1	6-32579-00-0-0

Montagehilfsmittel

UNI-JET C, UNI-JET D, UNI-JET CC

Montagehilfsmittel für UNI-JET C

Anwendung	Beschreibung			VE	Bestellnummer
Montage Scherenlager	Bohr- und Anschraublehre	für Scherenlagerbock	ÜB.B. 18 mm	1	6-31951-00-0-6
			ÜB.B. 20 mm	1	6-33776-00-0-6
Montage Drehgriff	Bohrlehre	für Drehgriff, Getriebe GV und GK, Dornmaß 15 und 7,5 mm		1	6-22459-00-0-1
	Anschlagstange	zur Positionierung der Bohrlehre 6-22459-00-0-1		1	9-27406-00-0-1
	Bohrlehre mit Anschlag	für Dornmaßgetriebe, abschließbar mit PZ, Dornmaß 25–50 mm		1	6-25156-00-0-9
Montage Schließplatten	1 Satz Einlegelehren	für Schließplatten, Griffsitz konstant, Schließplattenlänge 55 mm		1	6-32644-00-0-1
		für Schließplatten, Griffsitz variabel, Schließplattenlänge 55 mm		1	6-32645-00-0-1
	Anschlaglehre	für 2-flügelige Fenster und Fenstertüren mit symmetrischer Teilung		1	6-32963-00-0-1

Montagehilfsmittel für UNI-JET D

Anwendung	Beschreibung		VE	Bestellnummer
Montage Scherenlager und Ecklager	Bohrlehre	für Scherenlager und Ecklager, Bohr Ø 3 mm	1	6-27412-04-0-0
	Bohrlehre	für Scherenlager und Ecklager, Bohr Ø 3 und 6 mm	1	6-27412-54-0-0
Montage Scherenlager Schrägfenster	Bohrlehre	für Scherenlager Schrägfenster, Bohr Ø 3 mm	1	6-32333-04-0-0
		für Scherenlager Schrägfenster, Bohr Ø 3 und 6 mm	1	6-32333-54-0-0
Montage Scherenlager und Ecklager Rundbogenfenster	Bohrlehre	für Scherenlager Rundbogenfenster, Bohr Ø 3 mm	1	6-27412-04-0-0
	Bohrlehre	für Scherenlager Rundbogenfenster, Bohr Ø 3 und 6 mm	1	6-27412-54-0-0
Montage Drehgriff	Bohrlehre	für Drehgriff, Drehkippgetriebe GV und GK, Dornmaß 15 und 7,5 mm	1	6-22459-00-0-1
	Anschlagstange	zur Positionierung der Bohrlehre 6-22459-00-0-1	1	9-27406-00-0-1
	Bohrlehre mit Anschlag	für Dornmaßgetriebe, abschließbar mit PZ, Dornmaß 25–50 mm	1	6-25156-00-0-9
Montage Schließplatten	Anschlaglehre	für 2-flügelige Fenster und Fenstertüren mit symmetrischer Teilung	1	6-32963-00-0-1

Montagehilfsmittel für UNI-JET CC

Anwendung	Beschreibung		VE	Bestellnummer
Montage Schließplatten	1 Satz Einlegelehren	für Schließplatten, Griffsitz konstant, Schließplattenlänge 55 mm	1	6-32644-00-0-1
		für Schließplatten, Griffsitz variabel, Schließplattenlänge 55 mm	1	6-32645-00-0-1
	Anschlaglehre	für 2-flügelige Fenster und Fenstertüren mit symmetrischer Teilung	1	6-32963-00-0-1
Montage Drehgriff	Bohrlehre	für Drehgriff, Getriebe GV und GK, Dornmaß 15 und 7,5 mm	1	6-22459-00-0-1
	Anschlagstange	zur Positionierung der Bohrlehre 6-22459	1	9-27406-00-0-1
	Bohrlehre mit Anschlag	für Dornmaßgetriebe, abschließbar mit PZ, Dornmaß 25–50 mm	1	6-25156-00-0-9

Einstellwerkzeuge

Für Fenster aus Kunststoff, Holz und Aluminium

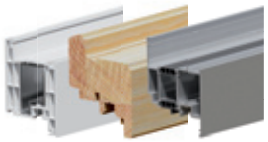

Einstellwerkzeuge

Anwendung	Bandseite	Beschreibung		VE	Bestellnummer
Scherenarm, Einbohrband, Falzeckband, Ecklager, Schließzapfen	alle Bandseiten	Bit-Miniratschenschlüssel		1	H-00866-00-0-0
		Bit-Ratschenschlüssel, schmal		1	H-00821-00-0-0
		Flexibler Bithalter mit flexiblem Schaft		1	H-00757-00-0-0
		Bits für Bit-Ratschenschlüssel und Bithalter			
		Größe	**Länge [mm]**	**VE**	**Bestellnummer**
		Torx 15 Bit	15	1	H-00822-15-0-0
		Torx 15 Bit	50	1	H-00819-15-0-0
		Torx 15 Bit	75	1	H-00820-15-0-0
		4 mm Bit	50	1	H-01501-50-0-0
		Torx-Stiftschlüssel	Torx 15	1	H-00809-15-0-0
		Innensechsrundschlüssel	Torx 15	1	9-43631-00-0-6
		Innensechsrundschlüssel L-förmig	Torx 15	1	9-42886-00-0-0
		Innensechsrundschlüssel T-förmig	Torx 15	1	H-00346-15-0-0
		Innensechskantrundschlüssel	SW 4 / Torx 15	1	9-43631-01-0-6
		Innensechskantschlüssel	SW 4	1	9-43631-64-0-6
		UNI-JET Kombiwerkzeug		1	6-37845-01-0-1
		Ziehgriff, komplett mit Bit-Ratschenschlüssel und SW 4 / Torx 15 Bits		1	6-37291-00-0-1
	UNI-JET D/UNI-JET M/ UNI-JET S	Ziehgriff für Scherenlagerstift		1	6-38513-04-0-9

Beschlagstanzen

Für Fenster aus Kunststoff, Holz und Aluminium

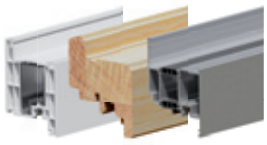

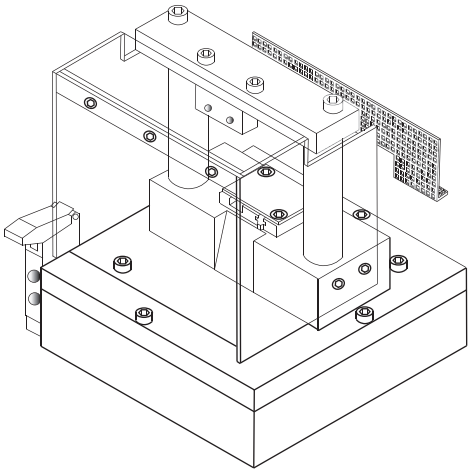

Beschlagstanze (Pressta Eisele)

Beschreibung	VE	Bestellnummer
Stanze (rechts einlegend)	1	9-38798-00-0-0
Zubehör	**VE**	**Bestellnummer**
Maßstab mit Längenanschlag	1	6-25238-00-0-0
Längenanschlag	1	6-25236-00-0-0

→
rechts einlegend

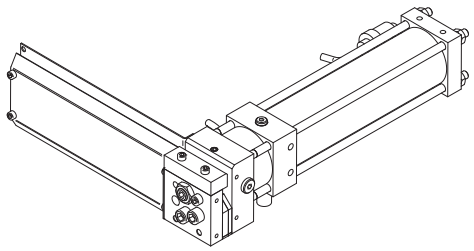

Beschlagstanze (Reiplinger)

Beschreibung		VE	Bestellnummer
Stanze BeSt40 H9 SH GL30 SA (12299)	links einlegend	1	6-39919-00-L-0
	rechts einlegend	1	6-39919-00-R-0
Zubehör		**VE**	**Bestellnummer**
Fußsteuerung BeSt40 (8416)		1	6-39920-00-0-0
Doppelmaßstab GU 2600 (3703)	links	1	6-39921-00-L-0
	rechts	1	6-39921-00-R-0
Maßschieber GU UNI-JET (3704)	links	1	6-39922-00-L-0
	rechts	1	6-39922-00-R-0

← →
links oder rechts einlegend

Prüfhilfsmittel

Für Fenster aus Kunststoff, Holz und Aluminium

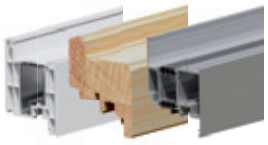

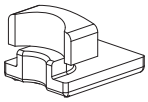

Prüflehre für Pilzkopfzapfen

	VE	Bestellnummer
	1	9-49497-00-0-9

- Prüflehre für die Positionsbestimmung vom Pilzzapfeneinstand in der Se-Schließplatte

Inhaltsverzeichnis

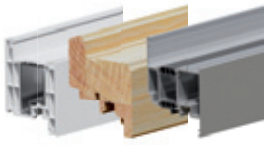

6.4 Fenstergriffe

Fenstergriffe

Modell DIRIGENT 688

Modell ADAGIO 695

Modell BELCANTO 698

Modell TENUTO 700

Modell MODENA 702

Modell SOPRANO 704

Schmalrahmengarnituren

Modell Monobloc DIRIGENT 706

Modell Monobloc ADAGIO 710

Modell Monobloc MODENA 712

Modell Monobloc SOPRANO 714

Zubehör

Aufschraubschloss 716

Rosetten 717

Adapterhülse, Ziehgriff 718

Vierkantstifte, Befestigungsschrauben 719

DIRIGENT

Für Fenster aus Kunststoff, Holz und Aluminium

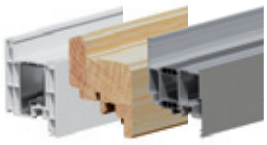

Die Drehgriffe DIRIGENT bestechen durch ihre klare Form und Linienführung. Eleganz und Funktionalität sind die wesentlichen Gestaltungsmerkmale des DIRIGENT-Designs.

Drehgriffe DIRIGENT

Technische Daten	
Rosette [mm]	28 x 67
Raste	90° bzw. 90° und 45° bei Typ F/SP
Nocken [mm]	Ø 10
Nockenlänge [mm]	5
Vierkantstift [mm]	7 x 29, 7 x 33, 7 x 38 oder 7 x 43
Schließung	gleichschließend (Typ F/Z)
Rosettenabdeckung	schwenkbar
Befestigung	verdeckt
Material	Aluminium

DIRIGENT

Für Fenster aus Kunststoff, Holz und Aluminium

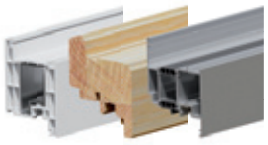

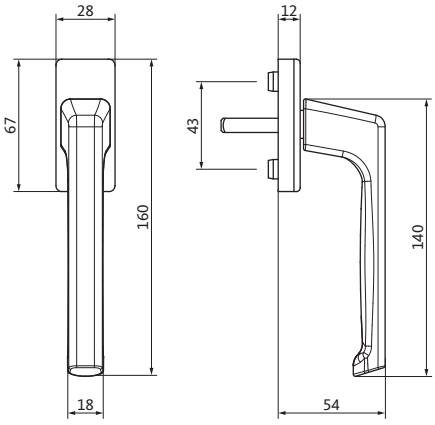

DIRIGENT-F
innen

Vierkant [mm]	Farbe	VE	Bestellnummer
ohne	EV1 silber	20	6-28072-00-0-11
	braun	20	6-28072-00-0-5
	verkehrsweiß	20	6-28072-00-0-7
25	EV1 silber	20	6-28072-25-0-11
	braun	20	6-28072-25-0-5
	verkehrsweiß	20	6-28072-25-0-7
29	EV1 silber	20	6-28072-29-0-11
	braun	20	6-28072-29-0-5
	verkehrsweiß	20	6-28072-29-0-7
33	EV1 silber	20	6-28072-33-0-11
	braun	20	6-28072-33-0-5
	verkehrsweiß	20	6-28072-33-0-7
38	EV1 silber	20	6-28072-38-0-11
	braun	20	6-28072-38-0-5
	verkehrsweiß	20	6-28072-38-0-7
43	EV1 silber	20	6-28072-43-0-11
	braun	20	6-28072-43-0-5
	verkehrsweiß	20	6-28072-43-0-7

■ Passende Vierkantstifte finden Sie auf Seite 719.

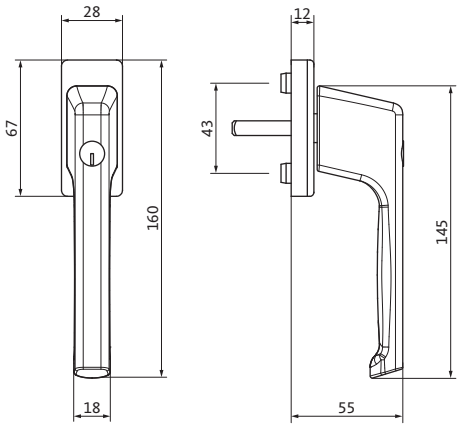

DIRIGENT-F/Z
innen – mit Druckzylinder

Vierkant [mm]	Farbe	VE	Bestellnummer
ohne	EV1 silber	20	6-28075-00-0-11
	braun	20	6-28075-00-0-5
	verkehrsweiß	20	6-28075-00-0-7
29	EV1 silber	20	6-28075-29-0-11
	braun	20	6-28075-29-0-5
	verkehrsweiß	20	6-28075-29-0-7
33	EV1 silber	20	6-28075-33-0-11
	braun	20	6-28075-33-0-5
	verkehrsweiß	20	6-28075-33-0-7
38	EV1 silber	20	6-28075-38-0-11
	braun	20	6-28075-38-0-5
	verkehrsweiß	20	6-28075-38-0-7

■ Passende Vierkantstifte finden Sie auf Seite 719.

Hinweis: Weitere Farben auf Anfrage erhältlich.

DIRIGENT

Für Fenster aus Kunststoff, Holz und Aluminium

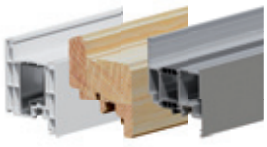

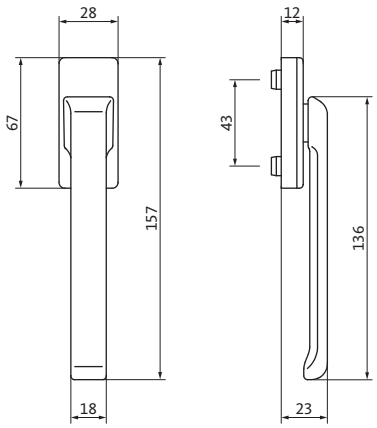

DIRIGENT-F/F

innen – flach

	Farbe	VE	Bestellnummer
	EV1 silber	20	6-28101-00-0-11
	braun	20	6-28101-00-0-5
	verkehrsweiß	20	6-28101-00-0-7

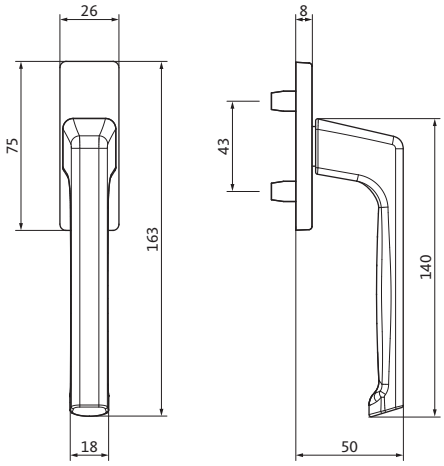

DIRIGENT-F/A

außen

	Farbe	VE	Bestellnummer
	EV1 silber	20	6-25993-00-0-1
	braun	20	6-25993-00-0-5
	verkehrsweiß	20	6-25993-00-0-7

Hinweis: Weitere Farben auf Anfrage erhältlich.

DIRIGENT

Für Fenster aus Kunststoff, Holz und Aluminium

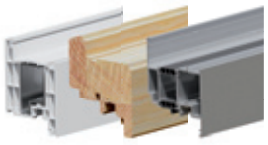

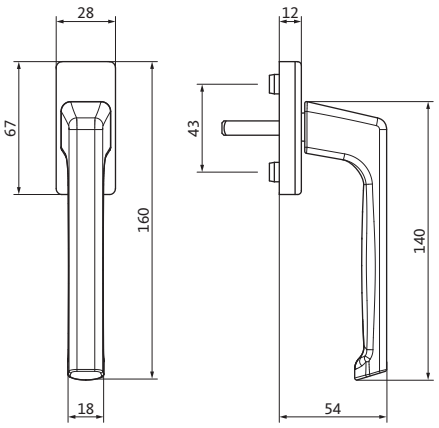

DIRIGENT-F/SP
innen – 45° Rastung

Vierkant [mm]	Farbe	VE	Bestellnummer
33	braun	20	6-28094-33-0-5
38	verkehrsweiß	20	6-28094-38-0-7

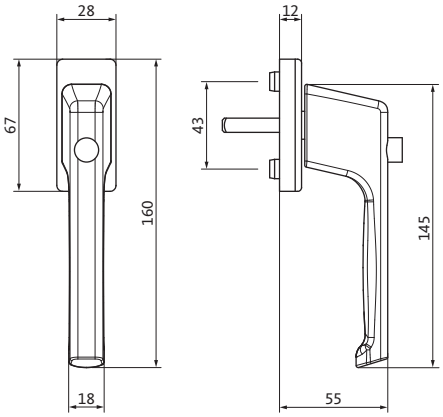

DIRIGENT-F/KD
innen – mit Druckknopf

Vierkant [mm]	Farbe	VE	Bestellnummer
29	verkehrsweiß	20	6-30268-29-0-7
33	EV1 silber	20	6-30268-33-0-11
	verkehrsweiß	20	6-30268-33-0-7
38	verkehrsweiß	20	6-30268-38-0-7

Hinweis: Weitere Farben auf Anfrage erhältlich.

DIRIGENT

Für Fenster aus Kunststoff, Holz und Aluminium

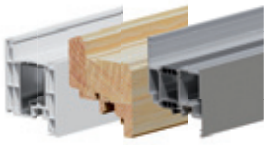

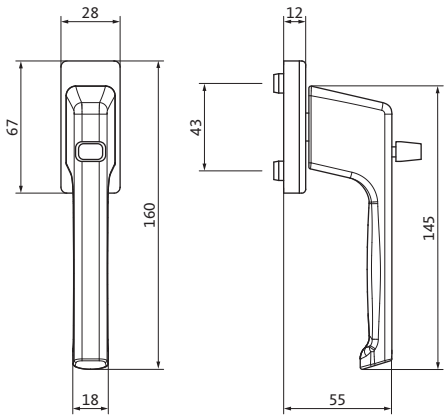

DIRIGENT-F/CHK

innen – mit Schweizer Nachtverriegelung

	Farbe	VE	Bestellnummer
	EV1 silber	20	6-28096-00-0-11
	braun	20	6-28096-00-0-5
	verkehrsweiß	20	6-28096-00-0-7

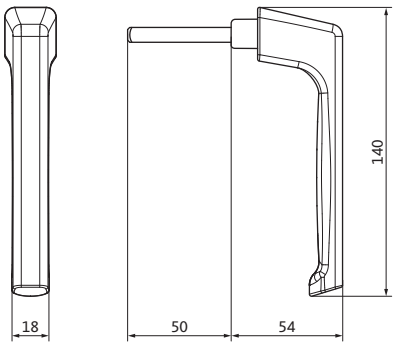

DIRIGENT-F/SG

innen – Steckgriff

	Farbe	VE	Bestellnummer
	verkehrsweiß	20	8-00694-50-0-7

Hinweis: Weitere Farben auf Anfrage erhältlich.

DIRIGENT

Für Fenster aus Kunststoff, Holz und Aluminium

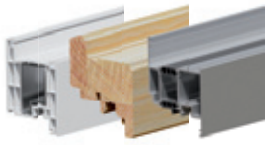

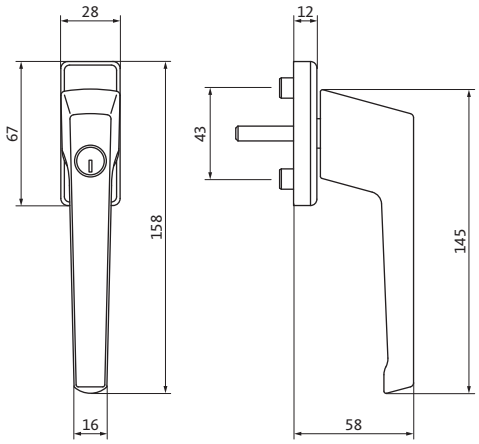

DIRIGENT-Kippdreh

innen – für Kippdrehfunktion – abschließbar

Vierkant [mm]	Farbe	VE	Bestellnummer
29	EV1 silber	20	6-31557-29-0-11
	braun	20	6-31557-29-0-5
	verkehrsweiß	20	6-31557-29-0-7
33	EV1 silber	20	6-31557-33-0-11
	braun	20	6-31557-33-0-5
	verkehrsweiß	20	6-31557-33-0-7
38	EV1 silber	20	6-31557-38-0-11
	braun	20	6-31557-38-0-5
	verkehrsweiß	20	6-31557-38-0-7

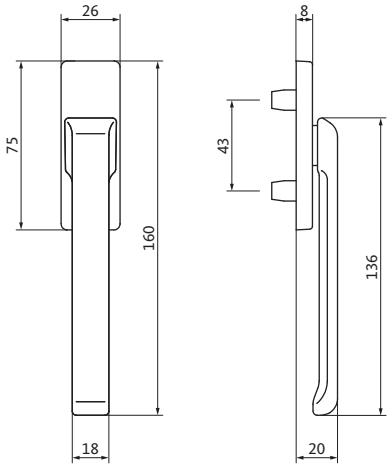

DIRIGENT-F/AF

außen – flach

	Farbe	VE	Bestellnummer
	EV1 silber	20	6-25223-00-0-1
	braun	20	6-25223-00-0-5
	verkehrsweiß	20	6-25223-00-0-7

Hinweis: Weitere Farben auf Anfrage erhältlich.

DIRIGENT

Für Fenster aus Kunststoff, Holz und Aluminium

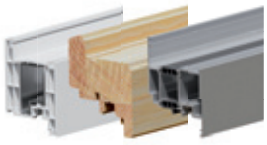

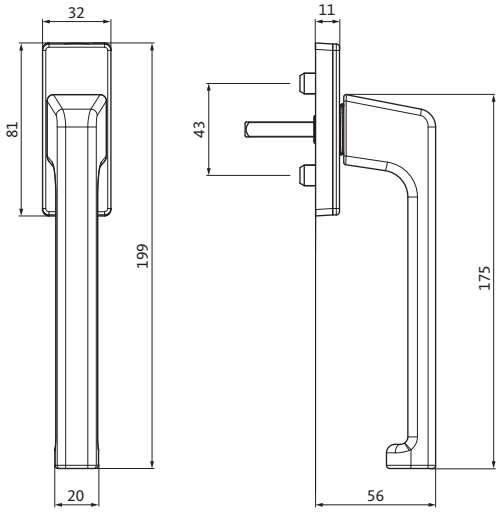

DIRIGENT-HL
innen – mit langem Griff

Vierkant [mm]	Farbe	VE	Bestellnummer
33	EV1 silber	20	6-31382-33-0-11
	braun	20	6-31382-33-0-5
	verkehrsweiß	20	6-31382-33-0-7
40	EV1 silber	20	6-31382-40-0-11
	braun	20	6-31382-40-0-5
	verkehrsweiß	20	6-31382-40-0-7
45	verkehrsweiß	20	6-31382-45-0-7

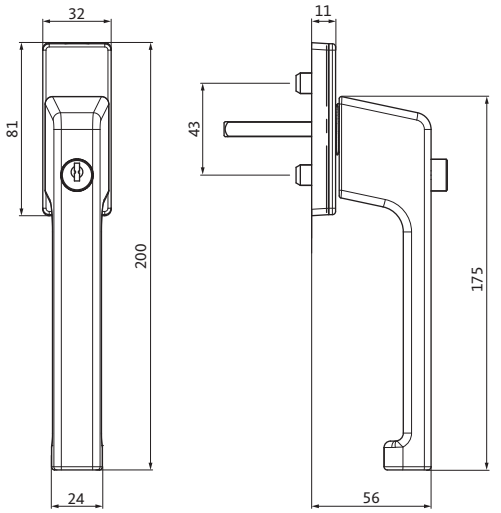

DIRIGENT-HL
innen – mit Druckzylinder – mit langem Griff

Vierkant [mm]	Farbe	VE	Bestellnummer
30	EV1 silber	20	6-31383-30-0-11
33	braun	20	6-31383-33-0-5
	verkehrsweiß	20	6-31383-33-0-7
40	EV1 silber	20	6-31383-40-0-11
	verkehrsweiß	20	6-31383-40-0-7

- Inklusive 2 Schlüssel mit Schließung 2W005

Hinweis: Weitere Farben auf Anfrage erhältlich.

ADAGIO

Für Fenster aus Kunststoff, Holz und Aluminium

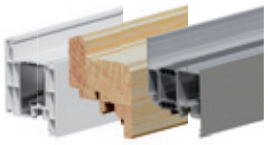

Runde und weiche Formen sind die bestimmenden Elemente des Designs der Fenstergriffe ADAGIO. Sie sind angenehm zu greifen und leicht zu bedienen.

Drehgriffe ADAGIO

Technische Daten	
Rosette [mm]	28 x 67
Raste	90°
Nocken [mm]	Ø 10
Nockenlänge [mm]	5
Vierkantstift [mm]	7 x 29, 7 x 33, 7 x 38 oder 7 x 43
Schließung	gleichschließend (Typ F/Z)
Rosettenabdeckung	schwenkbar
Befestigung	verdeckt
Material	Aluminium

ADAGIO

Für Fenster aus Kunststoff, Holz und Aluminium

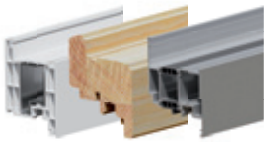

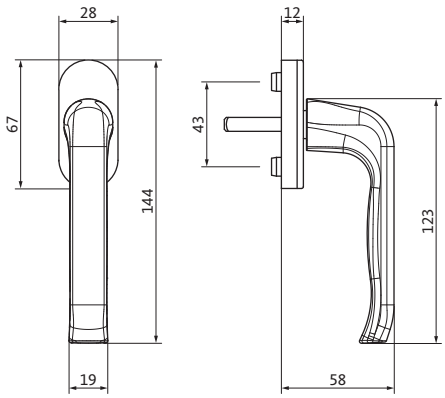

ADAGIO-F
innen

Vierkant [mm]	Farbe	VE	Bestellnummer
29	braun	20	6-29548-29-0-5
	verkehrsweiß	20	6-29548-29-0-7
33	EV1 silber	20	6-29548-33-0-11
	braun	20	6-29548-33-0-5
	verkehrsweiß	20	6-29548-33-0-7
38	EV1 silber	20	6-29548-38-0-11
	braun	20	6-29548-38-0-5
	verkehrsweiß	20	6-29548-38-0-7

- Ausführung ohne Vierkantstift auf Anfrage.

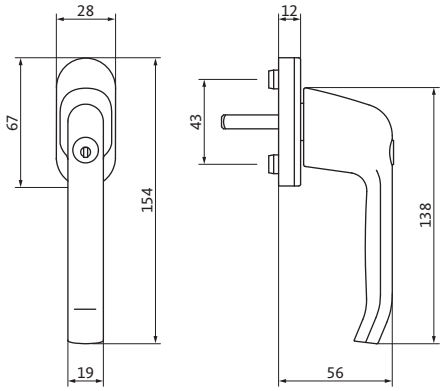

ADAGIO-F/Z
innen – mit Druckzylinder

Vierkant [mm]	Farbe	VE	Bestellnummer
29	verkehrsweiß	20	6-29549-29-0-7
33	verkehrsweiß	20	6-29549-33-0-7
38	verkehrsweiß	20	6-29549-38-0-7

Hinweis: Weitere Farben auf Anfrage erhältlich.

ADAGIO

Für Fenster aus Kunststoff, Holz und Aluminium

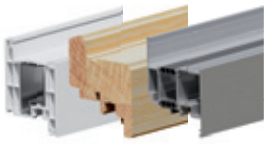

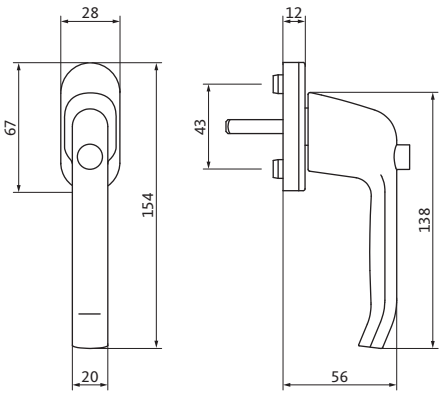

ADAGIO-F/KD

innen – mit Druckknopf

Vierkant [mm]	Farbe	VE	Bestellnummer
29	verkehrsweiß	20	6-29890-29-0-7
33	verkehrsweiß	20	6-29890-33-0-7
38	verkehrsweiß	20	6-29890-38-0-7

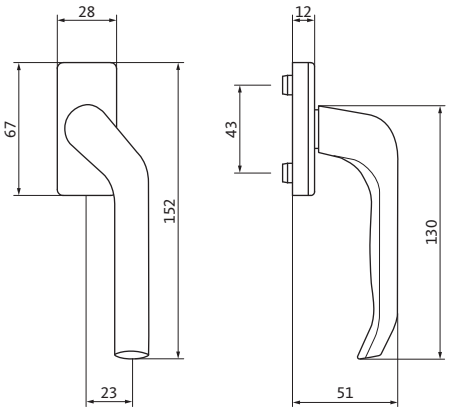

Darstellung DIN links

ADAGIO-F/G

innen – gekröpft – Rosette eckig

Bezeichnung	Kröpfung	Farbe	VE	Bestellnummer
ADAGIO-F/G-LS	DIN links	EV1 silber	20	6-31323-00-0-11
		braun	20	6-31323-00-0-5
		verkehrsweiß	20	6-31323-00-0-7
ADAGIO-F/G-RS	DIN rechts	EV1 silber	20	6-31221-00-0-11
		braun	20	6-31221-00-0-5
		verkehrsweiß	20	6-31221-00-0-7

Hinweis: Weitere Farben auf Anfrage erhältlich.

BELCANTO

Für Fenster aus Kunststoff, Holz und Aluminium

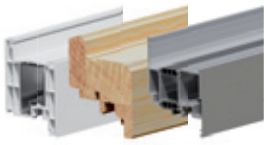

Ein zurückhaltendes Design und eine klare geometrische Form zeichnen die Drehgriffe BELCANTO aus. Das Griffdesign beruht auf dem „Frankfurter Modell“ des Architekten Robert Mallet-Stevens (1886 – 1945) und ist bis heute ein Klassiker.

Drehgriffe BELCANTO

Technische Daten	
Rosette [mm]	33 x 74
Raste	90°
Nocken [mm]	Ø 10
Nockenlänge [mm]	5
Vierkantstift [mm]	7 x 29, 7 x 33, 7 x 38 oder 7 x 43
Schließung	gleichschließend (Typ F/Z)
Rosettenabdeckung	schwenkbar
Befestigung	verdeckt
Material	Aluminium

BELCANTO

Für Fenster aus Kunststoff, Holz und Aluminium

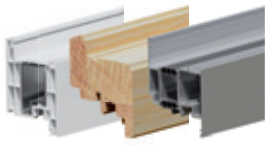

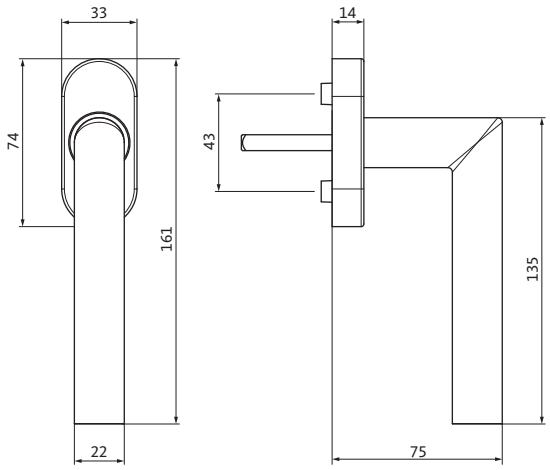

BELCANTO-F
innen

Vierkant [mm]	Farbe	VE	Bestellnummer
29	EV1 silber	2	H-01941-29-0-1
	braun	2	H-01941-29-0-5
	schwarz	2	H-01941-29-0-6
	verkehrsweiß	2	H-01941-29-0-7
	titanfarbig	2	H-01941-29-0-C
33	EV1 silber	2	H-01941-33-0-1
	braun	2	H-01941-33-0-5
	schwarz	2	H-01941-33-0-6
	verkehrsweiß	2	H-01941-33-0-7
	titanfarbig	2	H-01941-33-0-C
38	EV1 silber	2	H-01941-38-0-1
	braun	2	H-01941-38-0-5
	schwarz	2	H-01941-38-0-6
	verkehrsweiß	2	H-01941-38-0-7
	titanfarbig	2	H-01941-38-0-C
43	EV1 silber	2	H-01941-43-0-1
	braun	2	H-01941-43-0-5
	schwarz	2	H-01941-43-0-6
	verkehrsweiß	2	H-01941-43-0-7
	titanfarbig	2	H-01941-43-0-C

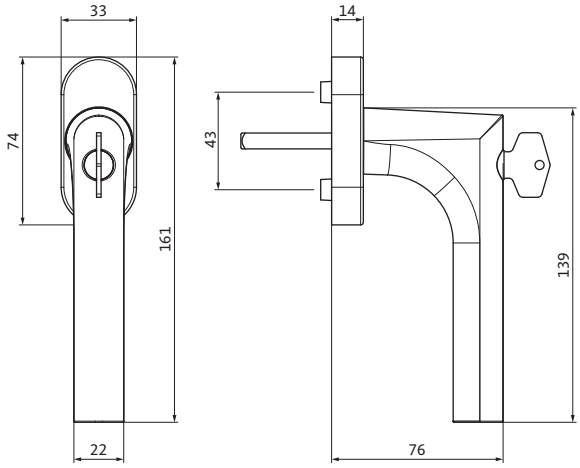

BELCANTO-F/Z
innen – mit Druckzylinder

Vierkant [mm]	Farbe	VE	Bestellnummer
29	EV1 silber	2	H-01942-29-0-1
	braun	2	H-01942-29-0-5
	schwarz	2	H-01942-29-0-6
	verkehrsweiß	2	H-01942-29-0-7
	titanfarbig	2	H-01942-29-0-C
33	EV1 silber	2	H-01942-33-0-1
	braun	2	H-01942-33-0-5
	schwarz	2	H-01942-33-0-6
	verkehrsweiß	2	H-01942-33-0-7
	titanfarbig	2	H-01942-33-0-C
38	EV1 silber	2	H-01942-38-0-1
	braun	2	H-01942-38-0-5
	schwarz	2	H-01942-38-0-6
	verkehrsweiß	2	H-01942-38-0-7
	titanfarbig	2	H-01942-38-0-C
43	EV1 silber	2	H-01942-43-0-1
	braun	2	H-01942-43-0-5
	schwarz	2	H-01942-43-0-6
	verkehrsweiß	2	H-01942-43-0-7
	titanfarbig	2	H-01942-43-0-C

TENUTO

Für Fenster aus Kunststoff, Holz und Aluminium

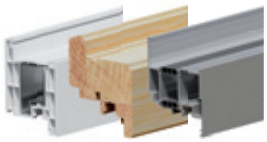

verkehrsweiß

Der Drehgriff TENUTO greift die grundlegende Idee der Gehrungsform aus dem Frankfurter Modell auf, unterscheidet sich optisch jedoch durch das geschwungene Griffstück.
Er liegt gut in der Hand und rundet unsere Drehgriffserien ab.

Drehgriffe TENUTO

Technische Daten	
Rosette [mm]	28 x 68
Raste	90°
Nocken [mm]	Ø 10
Nockenlänge [mm]	5
Vierkantstift [mm]	7 x 29, 7 x 33, 7 x 38 oder 7 x 43
Schließung	gleichschließend (Typ F/Z)
Rosettenabdeckung	schwenkbar
Befestigung	verdeckt
Material	Aluminium

EV1 silber

braun

schwarz

titanfarbig

TENUTO

Für Fenster aus Kunststoff, Holz und Aluminium

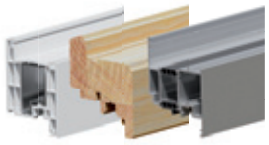

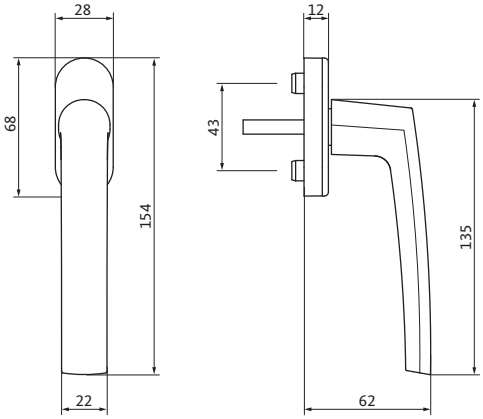

TENUTO-F
innen

Vierkant [mm]	Farbe	VE	Bestellnummer
29	EV1 silber	20	H-01944-29-0-1
	braun	20	H-01944-29-0-5
	schwarz	20	H-01944-29-0-6
	verkehrsweiß	20	H-01944-29-0-7
	titanfarbig	20	H-01944-29-0-C
33	EV1 silber	20	H-01944-33-0-1
	braun	20	H-01944-33-0-5
	schwarz	20	H-01944-33-0-6
	verkehrsweiß	20	H-01944-33-0-7
	titanfarbig	20	H-01944-33-0-C
38	EV1 silber	20	H-01944-38-0-1
	braun	20	H-01944-38-0-5
	schwarz	20	H-01944-38-0-6
	verkehrsweiß	20	H-01944-38-0-7
	titanfarbig	20	H-01944-38-0-C
43	EV1 silber	20	H-01944-43-0-1
	braun	20	H-01944-43-0-5
	schwarz	20	H-01944-43-0-6
	verkehrsweiß	20	H-01944-43-0-7
	titanfarbig	20	H-01944-43-0-C

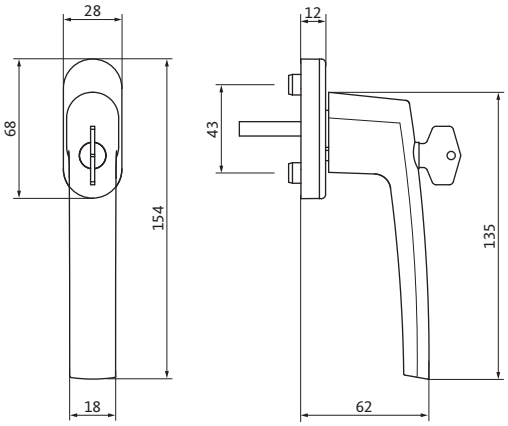

TENUTO-F/Z
innen – mit Druckzylinder

Vierkant [mm]	Farbe	VE	Bestellnummer
29	EV1 silber	2	H-01943-29-0-1
	braun	2	H-01943-29-0-5
	schwarz	2	H-01943-29-0-6
	verkehrsweiß	2	H-01943-29-0-7
	titanfarbig	2	H-01943-29-0-C
33	EV1 silber	2	H-01943-33-0-1
	braun	2	H-01943-33-0-5
	schwarz	2	H-01943-33-0-6
	verkehrsweiß	2	H-01943-33-0-7
	titanfarbig	2	H-01943-33-0-C
38	EV1 silber	2	H-01943-38-0-1
	braun	2	H-01943-38-0-5
	schwarz	2	H-01943-38-0-6
	verkehrsweiß	2	H-01943-38-0-7
	titanfarbig	2	H-01943-38-0-C
43	EV1 silber	2	H-01943-43-0-1
	braun	2	H-01943-43-0-5
	schwarz	2	H-01943-43-0-6
	verkehrsweiß	2	H-01943-43-0-7
	titanfarbig	2	H-01943-43-0-C

MODENA

Für Fenster aus Kunststoff, Holz und Aluminium

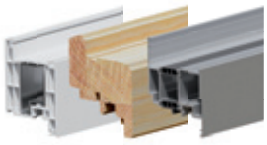

Das ästhetische Design der Fenstergriffe MODENA wird durch die geschwungene Form charakterisiert. Hoher Bedienungskomfort und eine leichte Führung sind garantiert.

Drehgriffe MODENA	
Technische Daten	
Rosette [mm]	28 x 67
Raste	90°
Nocken [mm]	Ø 10
Nockenlänge [mm]	5
Vierkantstift [mm]	7 x 29, 7 x 33, 7 x 38 oder 7 x 43
Schließung	gleichschließend (Typ F/Z)
Rosettenabdeckung	schwenkbar
Befestigung	verdeckt
Material	Aluminium

MODENA

Für Fenster aus Kunststoff, Holz und Aluminium

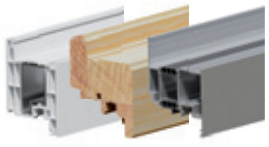

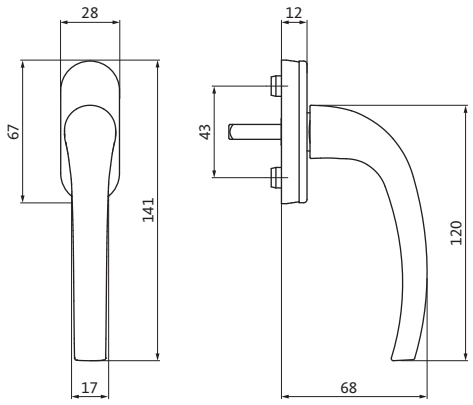

MODENA-F
innen

Vierkant [mm]	Farbe	VE	Bestellnummer
29	EV1 silber	20	6-31977-29-0-11
	braun	20	6-31977-29-0-5
	verkehrsweiß	20	6-31977-29-0-7
33	EV1 silber	20	6-31977-33-0-11
	braun	20	6-31977-33-0-5
	verkehrsweiß	20	6-31977-33-0-7
38	EV1 silber	20	6-31977-38-0-11
	braun	20	6-31977-38-0-5
	verkehrsweiß	20	6-31977-38-0-7

- Ausführung ohne Vierkantstift auf Anfrage.

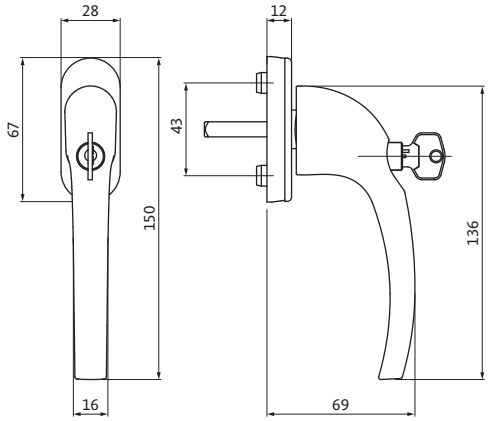

MODENA-F/Z
innen – mit Druckzylinder

Vierkant [mm]	Farbe	VE	Bestellnummer
29	EV1 silber	20	6-31978-29-0-11
	verkehrsweiß	20	6-31978-29-0-7
33	EV1 silber	20	6-31978-33-0-11
	verkehrsweiß	20	6-31978-33-0-7
38	EV1 silber	20	6-31978-38-0-11
	verkehrsweiß	20	6-31978-38-0-7

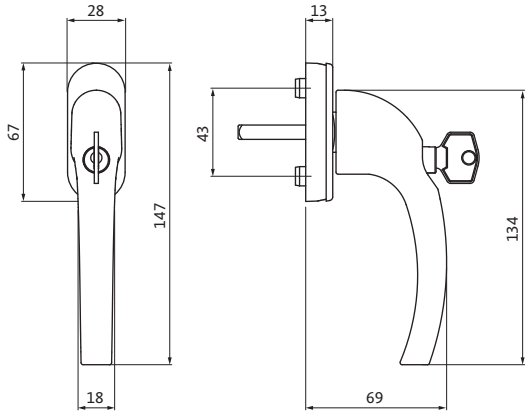

MODENA-F/Z 100
innen – mit Druckzylinder

Vierkant [mm]	Farbe	VE	Bestellnummer
29	verkehrsweiß	20	6-34397-29-0-7
33	EV1 silber	20	6-34397-33-0-1
	braun	20	6-34397-33-0-5
	verkehrsweiß	20	6-34397-33-0-7
38	EV1 silber	20	6-34397-38-0-1
	braun	20	6-34397-38-0-5
	verkehrsweiß	20	6-34397-38-0-7

- Geprüft nach EN 1627 auf 100 Nm gegen Abreißen und Abdrehen.

Hinweis: Weitere Farben auf Anfrage erhältlich.

SOPRANO

Für Fenster aus Kunststoff, Holz und Aluminium

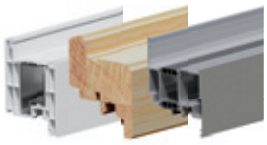

Der Drehgriff SOPRANO ergänzt mit seiner modernen Form das Drehgriffprogramm. Er liegt angenehm in der Hand und besticht durch sein modernes Design.

Drehgriffe SOPRANO

Technische Daten	
Rosette [mm]	28 x 67
Raste	90° bzw. 90° und 45° bei Typ F/SP
Nocken [mm]	Ø 10
Nockenlänge [mm]	5
Vierkantstift [mm]	7 x 29, 7 x 33, 7 x 38 oder 7 x 43
Schließung	gleichschließend (Typ F/Z)
Rosettenabdeckung	schwenkbar
Befestigung	verdeckt
Material	Aluminium

SOPRANO

Für Fenster aus Kunststoff, Holz und Aluminium

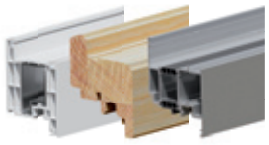

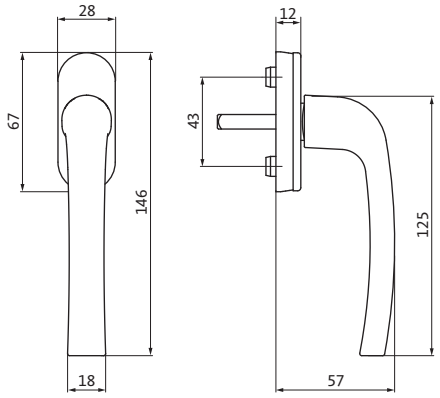

SOPRANO-F
innen

Vierkant [mm]	Farbe	VE	Bestellnummer
29	EV1 silber	20	U-71984-29-0-11
	braun	20	U-71984-29-0-5
	verkehrsweiß	20	U-71984-29-0-7
33	EV1 silber	20	U-71984-33-0-11
	braun	20	U-71984-33-0-5
	verkehrsweiß	20	U-71984-33-0-7
38	EV1 silber	20	U-71984-38-0-11
	braun	20	U-71984-38-0-5
	verkehrsweiß	20	U-71984-38-0-7
43	EV1 silber	20	U-71984-43-0-11
	braun	20	U-71984-43-0-5
	verkehrsweiß	20	U-71984-43-0-7

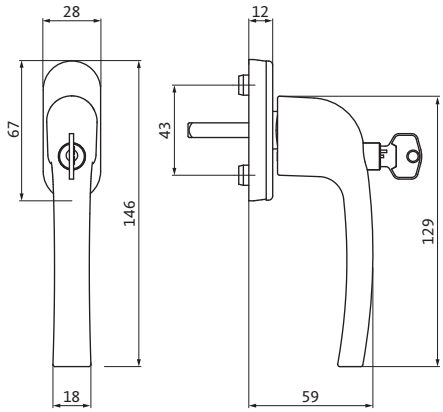

SOPRANO-F/Z
innen – mit Druckzylinder

Vierkant [mm]	Farbe	VE	Bestellnummer
29	EV1 silber	20	U-71987-29-0-11
	braun	20	U-71987-29-0-5
	verkehrsweiß	20	U-71987-29-0-7
33	EV1 silber	20	U-71987-33-0-11
	braun	20	U-71987-33-0-5
	verkehrsweiß	20	U-71987-33-0-7
38	EV1 silber	20	U-71987-38-0-11
	braun	20	U-71987-38-0-5
	verkehrsweiß	20	U-71987-38-0-7

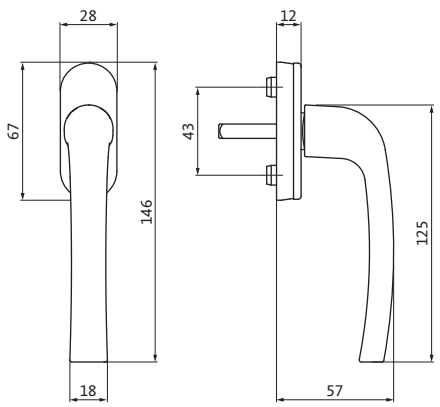

SOPRANO-F/SP
innen – 45°-Rastung

Vierkant [mm]	Farbe	VE	Bestellnummer
38	braun	20	U-71970-38-0-5
	verkehrsweiß	20	U-71970-38-0-7

Hinweis: Weitere Farben auf Anfrage erhältlich.

Monobloc DIRIGENT

Schmalrahmengarnituren für Fenstertüren aus Kunststoff, Holz und Aluminium

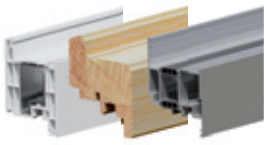

Schmalrahmengarnituren Monobloc DIRIGENT

Technische Daten	
Schildhöhe [mm]	221
Schildbreite [mm]	28
Schilddicke [mm]	9,5
Entfernung [mm]	70 und 92
Vierkantstift [mm]	8
Schrauben [Stück]	2 bei PZ 70 mm | 3 bei PZ 92 mm
Schildform	eckig
Material	Aluminium

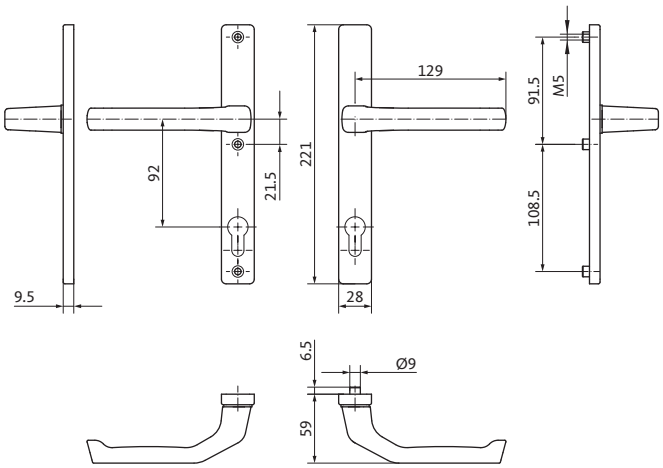

Drückergarnitur Monobloc DIRIGENT

Entfernung 92 mm – mit PZ-Lochung – Vierkant 8 mm

Ausführung	Farbe	VE	Bestellnummer
Drücker innen und außen **ohne Feder**	EV1 silber	1	H-01215-45-0-1
	braun	1	H-01215-45-0-5
	verkehrsweiß	1	H-01215-45-0-7
Drücker innen und außen **mit Feder**	EV1 silber	1	H-01216-45-0-1
	braun	1	H-01216-45-0-5
	verkehrsweiß	1	H-01216-45-0-7

- Für Türstärken bis 68 mm.
- Inklusive Befestigungsschrauben und Vierkantstift.

Hinweis: Weitere Farben auf Anfrage erhältlich.

Monobloc DIRIGENT

Schmalrahmengarnituren für Fenstertüren aus Kunststoff, Holz und Aluminium

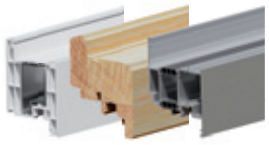

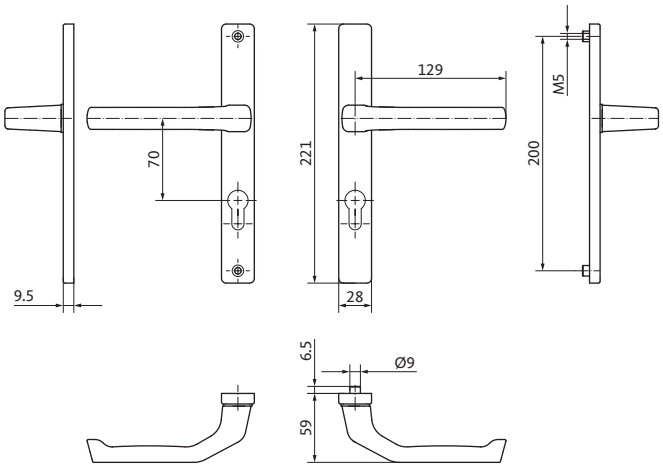

Drückergarnitur Monobloc DIRIGENT

Entfernung 70 mm – mit PZ-Lochung – Vierkant 8 mm

Ausführung	Farbe	VE	Bestellnummer
Drücker innen und außen **ohne Feder**	EV1 silber	1	H-01215-51-0-1
	braun	1	H-01215-51-0-5
	verkehrsweiß	1	H-01215-51-0-7

- Für Türstärken bis 68 mm.
- Inklusive Befestigungsschrauben und Vierkantstift.

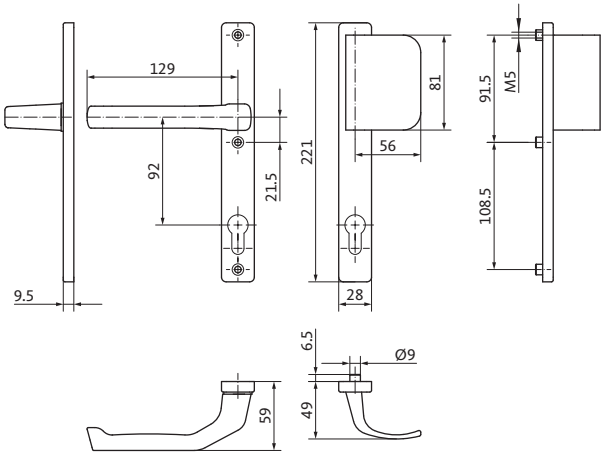

Darstellung DIN links

Wechselgarnitur Monobloc DIRIGENT

Entfernung 92 mm – mit PZ-Lochung – Vierkant 8 mm

Ausführung	DIN	Farbe	VE	Bestellnummer
Drücker innen und Griffschild außen **ohne Feder**	links	EV1 silber	1	H-01217-45-L-1
		braun	1	H-01217-45-L-5
		verkehrsweiß	1	H-01217-45-L-7
	rechts	EV1 silber	1	H-01217-45-R-1
		braun	1	H-01217-45-R-5
		verkehrsweiß	1	H-01217-45-R-7

- Für Türstärken bis 68 mm.
- Inklusive Befestigungsschrauben und Vierkantstift.

Hinweis: Weitere Farben auf Anfrage erhältlich.

Monobloc DIRIGENT

Schmalrahmengarnituren für Fenstertüren aus Kunststoff, Holz und Aluminium

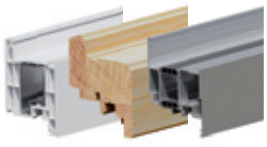

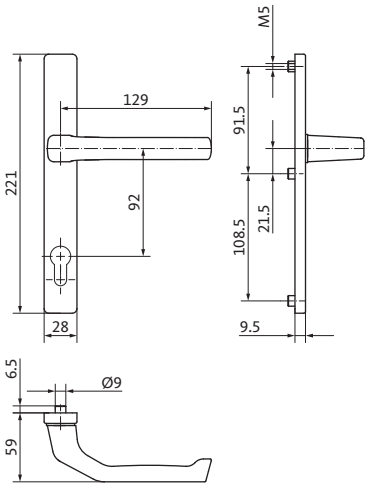

Halbgarnitur Monobloc DIRIGENT
Entfernung 92 mm – mit PZ-Lochung – Vierkant 8 mm

Ausführung	Farbe	VE	Bestellnummer
Drücker außen **ohne Feder**	EV1 silber	1	H-01202-45-0-1
	braun	1	H-01202-45-0-5
	verkehrsweiß	1	H-01202-45-0-7

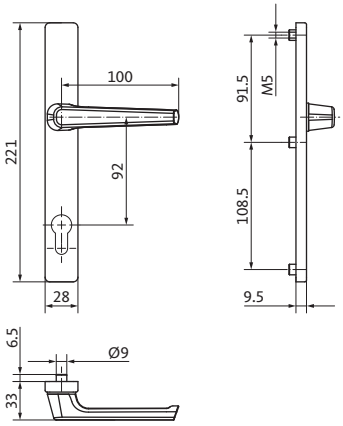

Halbgarnitur Monobloc DIRIGENT
Entfernung 92 mm – mit PZ-Lochung – Vierkant 8 mm

Ausführung	Farbe	VE	Bestellnummer
Rollladengriff außen **ohne Feder**	EV1 silber	1	H-01209-45-0-1
	braun	1	H-01209-45-0-5
	verkehrsweiß	1	H-01209-45-0-7

Hinweis: Weitere Farben auf Anfrage erhältlich.

Monobloc DIRIGENT

Schmalrahmengarnituren für Fenstertüren aus Kunststoff, Holz und Aluminium

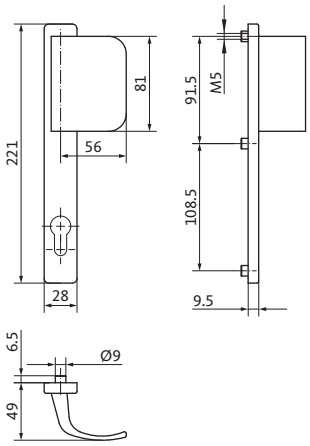

Darstellung DIN links

Halbgarnitur Monobloc DIRIGENT

Entfernung 92 mm – mit PZ-Lochung – Vierkant 8 mm

Ausführung	DIN	Farbe	VE	Bestellnummer
Griffschild außen **ohne Feder**	links	verkehrsweiß	1	H-01208-45-L-7
	rechts	verkehrsweiß	1	H-01208-45-R-7

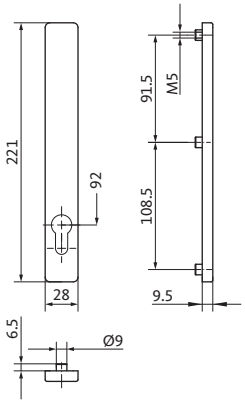

Halbgarnitur Monobloc DIRIGENT

Entfernung 92 mm – mit PZ-Lochung – Vierkant 8 mm

Ausführung	Farbe	VE	Bestellnummer
Schild außen **ohne Drücker**	EV1 silber	1	H-01211-45-0-1
	braun	1	H-01211-45-0-5
	verkehrsweiß	1	H-01211-45-0-7

Hinweis: Weitere Farben auf Anfrage erhältlich.

Monobloc ADAGIO

Schmalrahmengarnituren für Fenstertüren aus Kunststoff, Holz und Aluminium

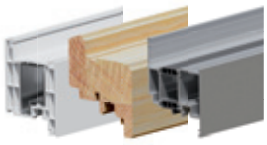

Schmalrahmengarnituren Monobloc ADAGIO

Technische Daten	
Schildhöhe [mm]	221
Schildbreite [mm]	28
Schilddicke [mm]	9,5
Entfernung [mm]	70 und 92
Vierkantstift [mm]	8
Schrauben [Stück]	2 bei PZ 70 mm | 3 bei PZ 92 mm
Schildform	abgerundet und eckig
Material	Aluminium

Monobloc ADAGIO

Schmalrahmengarnituren für Fenstertüren aus Kunststoff, Holz und Aluminium

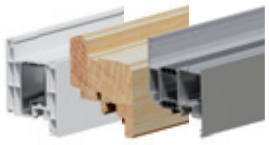

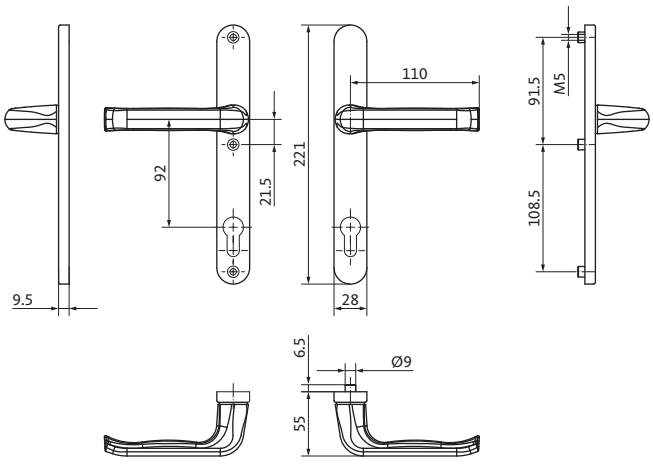

Drückergarnitur Monobloc ADAGIO

Entfernung 92 mm – mit PZ-Lochung – Vierkant 8 mm

Ausführung	Farbe	VE	Bestellnummer
Drücker innen und außen **ohne Feder**	verkehrsweiß	1	H-01219-05-0-7

- Für Türstärken bis 68 mm.
- Inklusive Befestigungsschrauben und Vierkantstift.

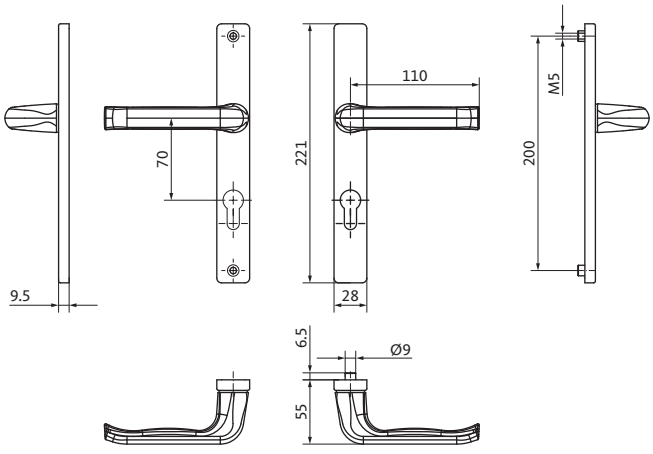

Drückergarnitur Monobloc ADAGIO

Entfernung 70 mm – mit PZ-Lochung – Vierkant 7 mm

Ausführung	Farbe	VE	Bestellnummer
Drücker innen und außen **ohne Feder**	braun	1	H-01219-11-0-5
	verkehrsweiß	1	H-01219-11-0-7

- Für Türstärken bis 68 mm.
- Inklusive Befestigungsschrauben und Vierkantstift.

Hinweis: Weitere Farben auf Anfrage erhältlich.

Monobloc MODENA

Schmalrahmengarnituren für Fenstertüren aus Kunststoff, Holz und Aluminium

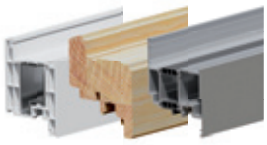

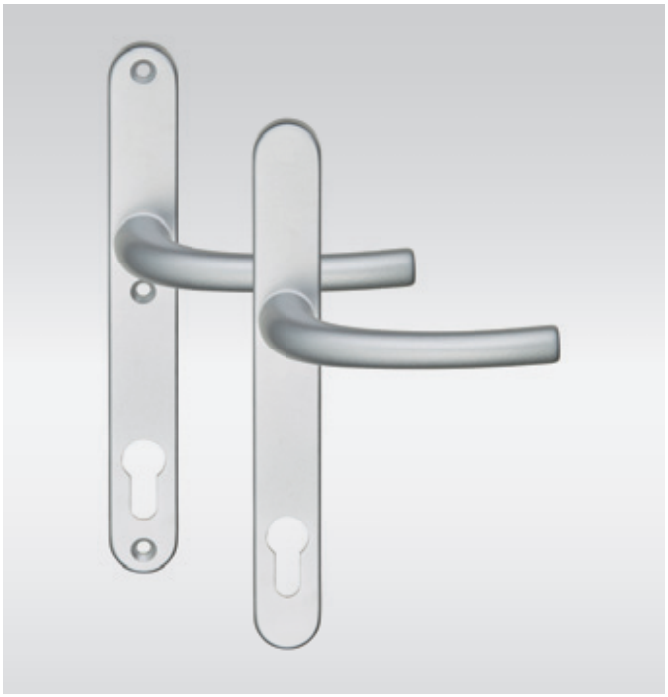

Schmalrahmengarnituren Monobloc MODENA

Technische Daten	
Schildhöhe [mm]	221
Schildbreite [mm]	28
Schilddicke [mm]	9,5
Entfernung [mm]	92
Vierkantstift [mm]	8
Schrauben [Stück]	3
Schildform	abgerundet
Material	Aluminium

Monobloc MODENA

Schmalrahmengarnituren für Fenstertüren aus Kunststoff, Holz und Aluminium

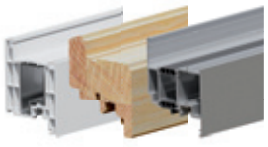

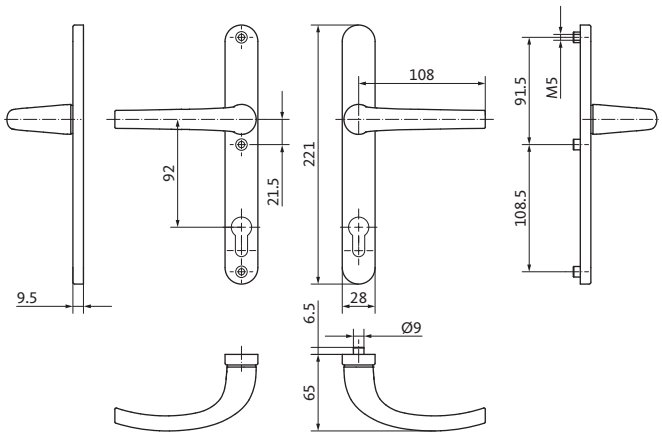

Drückergarnitur Monobloc MODENA

Entfernung 92 mm – mit PZ-Lochung – Vierkant 8 mm

Ausführung	Farbe	VE	Bestellnummer
Drücker innen und außen **ohne Feder**	EV1 silber	1	H-01224-05-0-1

- Für Türstärken bis 68 mm.
- Inklusive Befestigungsschrauben und Vierkantstift.

Hinweis: Weitere Farben auf Anfrage erhältlich.

Monobloc SOPRANO

Schmalrahmengarnituren für Fenstertüren aus Kunststoff, Holz und Aluminium

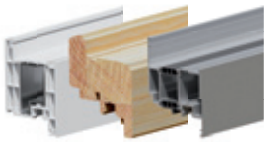

Schmalrahmengarnituren Monobloc SOPRANO

Technische Daten	
Schildhöhe [mm]	221
Schildbreite [mm]	28
Schilddicke [mm]	9,5
Entfernung [mm]	85 und 92
Vierkantstift [mm]	8
Schrauben [Stück]	2 bei PZ 85 mm | 3 bei PZ 92 mm
Schildform	abgerundet
Material	Aluminium

Monobloc SOPRANO

Schmalrahmengarnituren für Fenstertüren aus Kunststoff, Holz und Aluminium

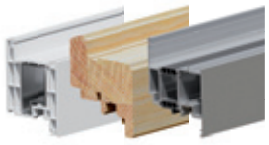

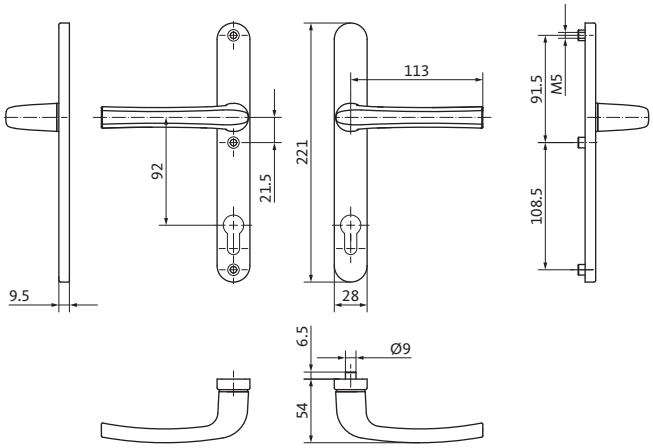

Drückergarnitur Monobloc SOPRANO

Entfernung 92 mm – mit PZ-Lochung – Vierkant 8 mm

Ausführung	Farbe	VE	Bestellnummer
Drücker innen und außen **mit Feder**	EV1 silber	1	H-01228-05-0-1
	braun	1	H-01228-05-0-5
	verkehrsweiß	1	H-01228-05-0-7

- Für Türstärken bis 68 mm.
- Inklusive Befestigungsschrauben und Vierkantstift.

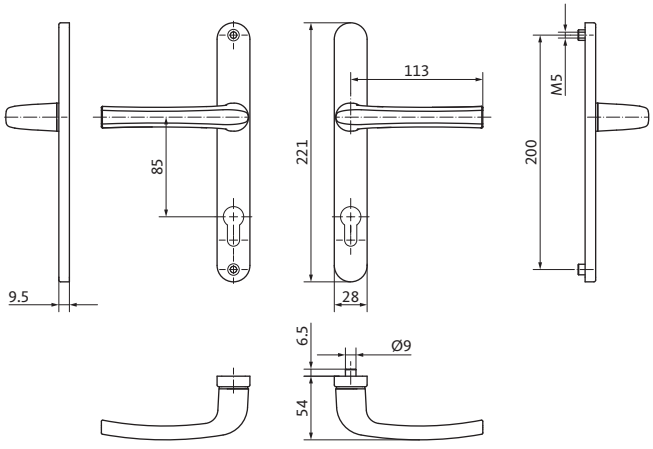

Drückergarnitur Monobloc SOPRANO

Entfernung 85 mm – mit PZ-Lochung – Vierkant 8 mm

Ausführung	Farbe	VE	Bestellnummer
Drücker innen und außen **mit Feder**	EV1 silber	1	H-01228-13-0-1
	verkehrsweiß	1	H-01228-13-0-7

- Für Türstärken bis 68 mm.
- Inklusive Befestigungsschrauben und Vierkantstift.

Hinweis: Weitere Farben auf Anfrage erhältlich.

Zubehör für Drehgriffe

Aufschraubschloss

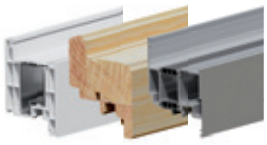

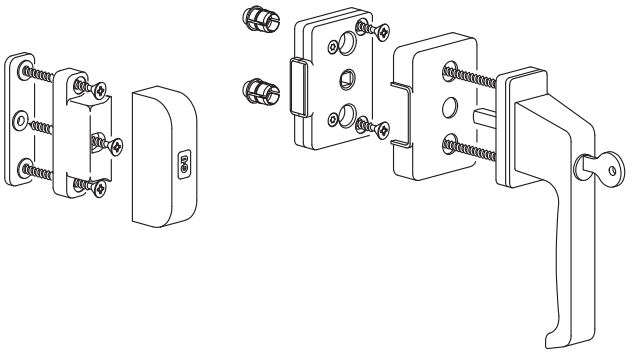

Nachrüstbare Sicherheit für Dreh- und Drehkippfenster

Hier handelt es sich um einen wirksamen Einbruchschutz, der leicht zu montieren ist. Der abschließbare Drehgriff sperrt den Fensterverschluss. Bei beschädigten Scheiben oder durchbohrten Fensterrahmen können Verschlüsse nicht mehr von außen entriegelt werden.

Der Metallriegel schließt in das stabile Riegelgehäuse mit einem Riegelausschluss von 18 mm. Das ergibt einen wirksamen Schutz gegen das Ausheben und Aushebeln des Fensterflügels. Der abschließbare Drehgriff und das Fenster-Aufschraubschloss erzielen zusammen eine hohe einbruchhemmende Wirkung.

Das Aufschraubschloss ist an Drehflügeln und Drehkippflügeln mit Getriebe 15 mm Dornmaß nachträglich zu montieren. Das Anpassen an die Überschlagdicke erfolgt durch entsprechende Unterlagen.

Das Aufschraubschloss verriegelt, zusätzlich zum Zentralverschluss, den Flügel in Schlussstellung.

Die Montage ist einfach – das Aufschraubschloss wird unter dem Drehgriff auf den Flügel geschraubt, anschließend das Riegelgehäuse auf dem Rahmen positioniert und mit Schrauben sicher befestigt. Eine Montageanleitung ist beigefügt.

Technische Daten

Holz- und Kunststofffenster	
Überschlagbreite [mm]	**Platzbedarf seitlich [mm]**
15	26
18	23
20	21
Aluminiumfenster	
Überschlaghöhe [mm]	**Platzbedarf seitlich [mm]**
9,5–12	32

■ Montagezeichnung M-00009-00

Aufschraubschloss
mit Drehgriff DIRIGENT-F/Z

Oberfläche	**VE**	**Bestellnummer**
EV1/F1	2	K-14662-00-0-11
dunkelbraun	2	K-14662-00-0-5
weiß (RAL 9016)	2	K-14662-00-0-7
Inhalt:		
1 x Drehgriff, 1 x Vierkantstift, 1 x Aufschraubschloss, 2 x Abdeckkappen, 4 x Buchsen, 1 x Riegelgehäuse, 4 x Unterlagen, 9 x Befestigungsschrauben		

Zubehör für Drehgriffe

Rosetten

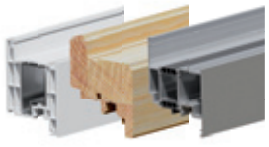

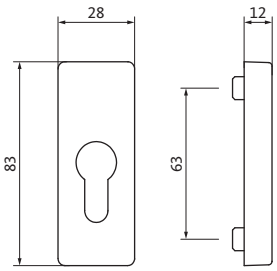

Darstellung Rosette PZ eckig

Rosette PZ

innen – mit PZ-Lochung – mit Nocken Ø 10 mm

Ausführung	Farbe	VE	Bestellnummer
Rosette PZ eckig	silber	20	K-17205-02-0-1
	braun	20	K-17205-02-0-5
	weiß	20	K-17205-02-0-7
Rosette PZ oval	silber	20	K-17204-02-0-1
	braun	20	K-17204-02-0-5
	weiß	20	K-17204-02-0-7

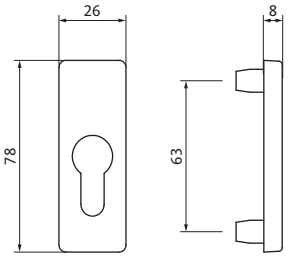

Darstellung Rosette PZ/A eckig

Rosette PZ/A

außen – mit PZ-Lochung – mit Gewindenocken Ø 10 mm

Ausführung	Farbe	VE	Bestellnummer
Rosette PZ/A eckig	silber	20	9-43605-02-0-1
	braun	20	9-43605-02-0-5
	weiß	20	9-43605-02-0-7
Rosette PZ/A oval	silber	20	9-43582-02-0-1
	weiß	20	9-43582-02-0-7
Rosette RZ/A eckig R2	weiß	20	9-43605-03-0-7

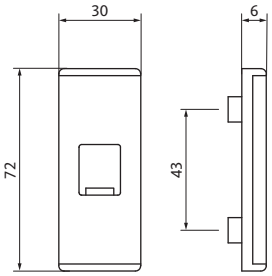

Deckrosette/F

innen – flach – mit Schiebeklappe für Steckgriff

	Farbe	VE	Bestellnummer
	silber	20	6-24913-00-0-11
	braun	20	6-24913-00-0-5
	weiß	20	6-24913-00-0-7

Hinweis: Weitere Farben auf Anfrage erhältlich.

Zubehör für Drehgriffe

Adapterhülse, Ziehgriff

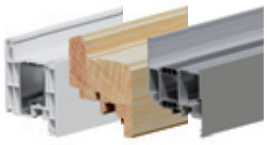

Adapterhülse

zur Vergrößerung des Gewindenockens von Ø 10 auf Ø 12 mm

	VE	Bestellnummer
	100	9-40496-00-0-0

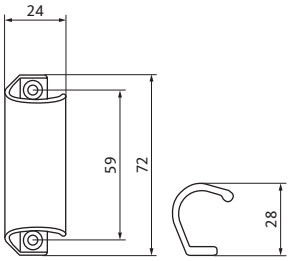

Ziehgriff außen

	Farbe	VE	Bestellnummer
	silber	50	9-22921-00-0-1
	braun	50	9-22921-00-0-5
	weiß	50	9-22921-00-0-7

Hinweis: Weitere Farben auf Anfrage erhältlich.

Zubehör für Drehgriffe

Vierkantstifte, Befestigungsschrauben

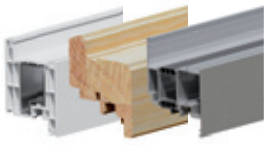

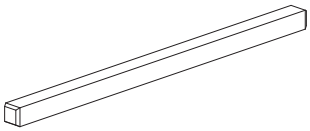

Vierkantstifte 7 mm

Stiftlänge [mm]	Flügeldicke [mm]	VE	Bestellnummer
118	56–68	20	9-26874-56-0-1
131	69–80	20	9-26874-69-0-1
143	81–92	20	9-26874-81-0-1

Senkschrauben M5

zur Befestigung der Drehgriffe

Abmessung	Stiftlänge [mm]	VE	Bestellnummer
Innenbetätigung			
M5 x 40	29 und 33	400	9-13255-40-0-1
M5 x 50	38	400	9-13255-50-R-1
Abmessung	**Flügeldicke [mm]**	**VE**	**Bestellnummer**
Beidseitige Betätigung			
M5 x 60	50–54	400	9-13255-60-0-1
M5 x 65	55–59	400	9-13255-65-R-1
M5 x 70	60–64	400	9-13255-70-R-1
M5 x 75	65–69	400	9-13255-75-R-1
M5 x 80	70–74	400	9-13255-80-R-1
M5 x 90	75–80	400	9-13255-90-R-1

Inhaltsverzeichnis

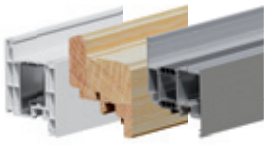

7.0 Ergänzende Informationen

Abkürzungsverzeichnis 722

Einbauzeichnungen 723

Einbruchhemmung 734

Anwendungsdiagramme 735

UNI-JET bestimmungsgemäße Verwendung 762

UNI-JET 10 Jahre Garantie, Haftungsausschluss 763

Fehlgebrauch und Produktleistungen 764

Informations- und Instruktionspflichten und die Verwendung für artverwandte Beschläge 765

Produktwartung 766

Oberflächenversiegelungen 767

Abkürzungsverzeichnis

Abkürzungsverzeichnis (Sortierung alphabetisch)

Abkürzung	Beschreibung
ABDK	Abdeckkappe
AL	Aufliegend
BZ	Bohrzapfen
DF	Drehflügelfenster oder Drehflügeltüren
DK	Drehkippfenster oder Drehkipptüren
DM	Dornmaß
EB	Eckband
EBB	Einbohrband
EL	Ecklager
EU	Eckumlenkung
EZ	Einbauzeichnung
FD	Flügeldicke
FEB	Falzeckband
FFB	Flügelfalzbreite
FFBS	Flügelfalzbreite bei Schrägfenstern
FFH	Flügelfalzhöhe
FFHBS	Flügelfalzhöhe auf der Bandseite
FFHG	Flügelfalzhöhe Getriebeseite bei Schrägfenstern
FG	Flügelgewicht
FFHR	Flügelfalzhöhe bis Anfang des Bogens
FHG	Falzhebelgetriebe
FL	Falzluft
G	Griffsitz
GETR	Getriebe
GK	Griffsitz konstant (bei Getrieben)
GV	Griffsitz variabel (bei Getrieben)
H. G. FEB	Höher gesetztes Falzeckband
KB	Kürzungsbereich
KD	Kippdrehfenster (umgekehrte Griffbedienfolge)
KF	Kippfenster
KF-GO	Kippfenster Griff oben waagerecht
KF-GS	Kippfenster Griff seitlich
KGH	Konstanter Griffsitz
L	Länge
L	Links
MB	Mit Bremse (Drehhemmung)
NL	Nutlage
OB	Ohne Bremse (Drehhemmung)
PZ	Profilzylinder
R	Rechts
RB	Rundbogenfenster
RC	Resistance class; Widerstandsklasse siehe EN 1627
R4	4 mm Radius
S. STU	Scherenstulp
SA	Scherenarm
SB	Scherenband
Se	Sicherheitsbeschlag
SF	Schrägfenster
SL	Scherenlager

Abkürzungsverzeichnis (Sortierung alphabetisch)

Abkürzung	Beschreibung
SLS	Scherenlagerstift
SP	Schließplatte
SZ	Schließzapfen
SZ-PA	Schließzapfen Pilz, automatisch einstellend
TBDK	Richtlinie: Befestigung tragender Beschlagsteile von Dreh- und Drehkippbeschlägen
Ü	Überschlag (gemeint ist in der Regel die Überschlagbreite)
ÜB.B.	Überschlagbreite
ÜB.H.	Überschlaghöhe
VE	Verpackungseinheit
VERR	Verriegelung
VGH	Variabler Griffsitz
VHBE	Richtlinie: Beschläge für Fenster und Fenstertüren, Vorgaben und Hinweise für Endanwender
VHBH	Richtlinie: Beschläge für Fenster und Fenstertüren, Vorgaben und Hinweise zum Produkt und zur Haftung
VL	Verdeckt liegend
ZH	Falzhebelverschluss mit aufgenietetem Kniehebel
ZK	Falzhebelverschluss mit losem Kniehebel
ZV	Zentralverschluss

Einbauzeichnungen Zentralverschluss

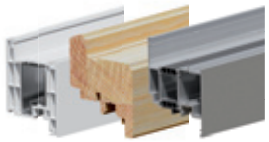

Zentralverschluss UNI-JET Grundsicherheit

Zeichnungsnummer	Beschreibung		Systembezeichnung			FG max. [kg]
			FL [mm]	Ü [mm]	NL [mm]	
0-44324-DD	UNI-JET allgemein	Drehkippflügel / Kippdrehflügel / Drehflügel	12	18 20 22	9 13	150
0-44374-DD	UNI-JET allgemein	Schrägfenster	12	18 20 22	9 13	100
0-46684-DD	UNI-JET allgemein	Einbau Zusatzschere				
0-45986-DC	UNI-JET allgemein	Beschlagsituation für kleinstmögliche Flügelformate				
0-47299-DD	UNI-JET D UNI-JET S	Rundbogenfenster/Korbbogenfenster	12	18 20 22	9 13	80
0-48723-DC	UNI-JET D UNI-JET S	Rundbogenfenster/Korbbogenfenster 2-flügelig	12	18 20 22	9 13	80
0-47301-DD	UNI-JET D UNI-JET S	Stichbogenfenster	12	18 20 22	9 13	80
0-48732-DC	UNI-JET D UNI-JET S	Stichbogenfenster 2-flügelig	12	18 20 22	9 13	80
0-47303-DC	UNI-JET M6/12	Rundbogenfenster/Korbbogenfenster	12	18 20	9 13	80
0-47636-DC	UNI-JET M6/12	Rundbogenfenster/Korbbogenfenster 2-flügelig	12	18 20	9 13	80
0-47300-DC	UNI-JET M6/12	Stichbogenfenster	12	18 20	9 13	80
0-48731-DC	UNI-JET M6/12	Stichbogenfenster 2-flügelig	12	18 20	9 13	80
0-46792-DC	UNI-JET M8/12	Drehkippflügel / Kippdrehflügel / Drehflügel	12	18 20	9 13	200
0-44354-DC	UNI-JET M6/4	Drehkippflügel / Kippdrehflügel / Drehflügel **Kippen unten**	4	15 18	8 9 13	130
0-44365-DC	UNI-JET M6/4	Drehkippflügel / Drehflügel **Kippen seitlich**	4	15 18	8 9 13	130
0-44800-DC	UNI-JET M6/4	Schrägfenster	4	15 18	8 9 13	100
0-47302-DC	UNI-JET M6/4	Rundbogenfenster/Korbbogenfenster	4	15 18	8 9 13	80
0-47360-DD	UNI-JET SCF UNI-JET CC	Drehkippflügel / Kippdrehflügel / Drehflügel **FFB 420–1400 mm**	12	18 20 22	9 13	130
0-48955-DD	UNI-JET SCF	Drehkippflügel / Kippdrehflügel **FFB 300–420 mm**	12	18 20 22	9 13	60
0-46734-DP	UNI-JET CONTURA	Drehkippflügel / Kippdrehflügel / Drehflügel **mit Verriegelung CONTURA**	12	7	9	130
0-46913-DP	UNI-JET CONTURA	Drehkippflügel / Kippdrehflügel / Drehflügel **mit Verriegelung Standard**	12	6	9	130

Einbauzeichnungen Zentralverschluss

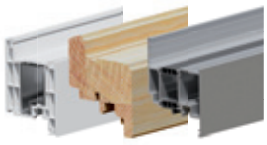

Zentralverschluss UNI-JET RC2/RC2N		
Zeichnungsnummer	**Beschreibung**	
0-44908-DD	UNI-JET allgemein	Drehkippflügel / Kippdrehflügel / Drehflügel **Kunststoff- und Aluminiumprofile**
0-44917-DC	UNI-JET allgemein	Drehkippflügel / Kippdrehflügel / Drehflügel **Holzprofile**
0-44966-DD	UNI-JET allgemein	Einbau Zusatzschere **Kunststoff-, Holz- und Aluminiumprofile**
0-45134-DD	UNI-JET allgemein	Schrägfenster **Kunststoff- und Holzprofile**
0-47298-DD	UNI-JET allgemein	Rundbogen- und Korbbogenfenster **Kunststoff- und Holzprofile**
0-44971-DD	UNI-JET Falzhebelverschluss	Drehflügel an 2-flügeligen Elementen ohne Setzpfosten **Holz-, Kunststoff- und Aluminiumprofile**
0-47292-DD	UNI-JET Falzhebelverschluss	Rundbogen- und Korbbogenfenster Drehflügel an 2-flügeligen Elementen ohne Setzpfosten **Kunststoff- und Holzprofile**
0-47476-DD	UNI-JET SCF/CC	Drehkippflügel / Kippdrehflügel / Drehflügel **Kunststoff-, Holz- und Aluminiumprofile**

Zentralverschluss UNI-JET RC3		
Zeichnungsnummer	**Beschreibung**	
0-49077-DD	UNI-JET allgemein	Drehkippflügel / Kippdrehflügel / Drehflügel **Kunststoffprofile**
0-48764-DC	UNI-JET allgemein	Drehkippflügel / Kippdrehflügel / Drehflügel **Holzprofile**
0-49084-DD	UNI-JET allgemein	Drehkippflügel / Drehflügel **Aluminiumprofile**
0-49078-DD	UNI-JET Falzhebelverschluss	Drehflügel an 2-flügeligen Elementen ohne Setzpfosten **Kunststoffprofile**
0-48765-DC	UNI-JET Falzhebelverschluss	Drehflügel an 2-flügeligen Elementen ohne Setzpfosten **Holzprofile**
0-49085-DD	UNI-JET Falzhebelverschluss	Drehflügel an 2-flügeligen Elementen ohne Setzpfosten **Aluminiumprofile**

Einbauzeichnungen aufliegende Bandseiten

Kunststoffprofile UNI-JET D

Bandseite UNI-JET D

Bandseite UNI-JET	Zeichnungsnummer	Beschreibung der Zeichnung	Systembezeichnung			FG max. [kg]
			FL [mm]	Ü [mm]	NL [mm]	
D	0-46603-DD	Drehkippflügel / Kippdrehflügel / Drehflügel	12	18 20 22	9 13	100
D	0-46738-DD	Drehkippflügel / Kippdrehflügel / Drehflügel	12	18 20 22	9 13	150
D	0-46732-YP	Drehkippflügel / Kippdrehflügel / Drehflügel Höher gesetztes Falzeckband	12	18 20 22	9 13	130
D	0-46795-DD	Kippflügel	12	18 20 22	9 13	80
D	0-46742-DD	Schrägfenster	12	18 20 22	9 13	100
D	0-47637-DD	Rund-, Stich- und Korbbogenfenster	12	18 20 22	9 13	80

Einbauzeichnungen aufliegende Bandseiten

Holzprofile UNI-JET M6/12, UNI-JET M6/150, UNI-JET M8/12

Bandseite UNI-JET M6/12

Bandseite UNI-JET	Zeichnungsnummer	Beschreibung der Zeichnung	Systembezeichnung			FG max. [kg]
			FL [mm]	Ü [mm]	NL [mm]	
M6/12	0-46605-DC	Drehkippflügel / Kippdrehflügel / Drehflügel	12	18 20	9 13	130
M6/12	0-46731-DC	Drehkippflügel / Kippdrehflügel / Drehflügel Höher gesetztes Falzeckband	12	18 20	9 13	130
M6/12	0-46794-DC	Kippflügel	12	18 20	9 13	80
M6/12	0-46743-DC	Schrägfenster	12	18 20	9 13	100
M6/12	0-47638-DC	Rund-, Stich- und Korbbogenfenster	12	18 20	9 13	80
M6/12	0-44056-DO	Drehflügelbeschlag für den Mittelflügel eines 3-flügeligen Elements	12	18 20	9 13	60

Bandseite UNI-JET M6/150

Bandseite UNI-JET	Zeichnungsnummer	Beschreibung der Zeichnung	Systembezeichnung			FG max. [kg]
			FL [mm]	Ü [mm]	NL [mm]	
M6/150	0-47272-DC	Drehkippflügel / Kippdrehflügel / Drehflügel	12	18 20	9 13	150

Bandseite UNI-JET M8/12

Bandseite UNI-JET	Zeichnungsnummer	Beschreibung der Zeichnung	Systembezeichnung			FG max. [kg]
			FL [mm]	Ü [mm]	NL [mm]	
M8/12	0-45984-DC	Drehkippflügel / Kippdrehflügel / Drehflügel	12	18 20	9 13	200
M8/12	0-46895-DC	Drehkippflügel / Kippdrehflügel / Drehflügel Höher gesetztes Falzeckband	12	18 20	9 13	200

Einbauzeichnungen aufliegende Bandseiten

Holzprofile UNI-JET M6/4, UNI-JET S

Bandseite UNI-JET M6/4

Bandseite UNI-JET	Zeichnungsnummer	Beschreibung der Zeichnung	Systembezeichnung			FG max. [kg]
			FL [mm]	Ü [mm]	NL [mm]	
M6/4	0-46733-DC	Drehkippflügel / Kippdrehflügel / Drehflügel	4	15 18	8 9 13	130
M6/4	0-46744-DC	Schrägfenster	4	15 18	8 9 13	100
M6/4	0-47639-DC	Rund- und Korbbogenfenster	4 12	15 18	8 9 13	80
M6/4	0-44316-DO	Drehflügelbeschlag für den Mittelflügel eines 3-flügeligen Elements	4	15 18	8 9 13	60

Bandseite UNI-JET S

Bandseite UNI-JET	Zeichnungsnummer	Beschreibung der Zeichnung	Systembezeichnung			FG max. [kg]
			FL [mm]	Ü [mm]	NL [mm]	
S	0-46604-DD	Drehkippflügel / Kippdrehflügel / Drehflügel	12	18 20	9 13	130
S	0-46742-DD	Schrägfenster	12	18 20	9 13	100
S	0-47637-DD	Rund-, Stich- und Korbbogenfenster	12	18 20	9 13	80

Einbauzeichnungen aufliegende Bandseiten

Aluminiumprofile UNI-JET C, UNI-JET D

Bandseite UNI-JET C

Bandseite UNI-JET	Zeichnungsnummer	Beschreibung der Zeichnung	Systembezeichnung			FG max. [kg]
			FL [mm]	Ü [mm]	NL [mm]	
C	0-44708-DL	Drehkippflügel / Kippdrehflügel / Drehflügel	12	18 20	9 13	130
C	0-46928-DL	Kippflügel	12	18 20	9 13	80

Bandseite UNI-JET D

Bandseite UNI-JET	Zeichnungsnummer	Beschreibung der Zeichnung	Systembezeichnung			FG max. [kg]
			FL [mm]	Ü [mm]	NL [mm]	
D	0-46741-DD	Drehkippflügel / Kippdrehflügel / Drehflügel	12	18 20 22	9 13	130
D	0-46795-DD	Kippflügel	12	18 20 22	9 13	80
D	0-46742-DD	Schrägfenster	12	18 20 22	9 13	100
D	0-47637-DD	Rund-, Stich- und Korbbogenfenster	12	18 20 22	9 13	80

Einbauzeichnungen verdeckt liegende Bandseiten

UNI-JET SCF, UNI-JET CONTURA, UNI-JET CC

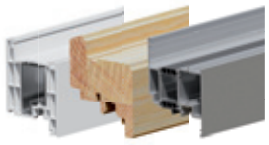

Bandseite UNI-JET SCF

Bandseite UNI-JET		Zeichnungsnummer	Beschreibung der Zeichnung	Systembezeichnung			FG max. [kg]
				FL [mm]	Ü [mm]	NL [mm]	
SCF	Kunststoff	0-47107-DD	Drehkippflügel / Kippdrehflügel / Drehflügel	12	18 20 22	9 13	130
SCF	Holz	0-47106-DC	Drehkippflügel / Kippdrehflügel / Drehflügel **Falztiefe 24 mm**	12	18 20	9 13	130
SCF	Holz	0-48070-DC	Drehkippflügel / Kippdrehflügel / Drehflügel **Falztiefe 30 mm**	12	18 20	9 13	130
SCF	Kunststoff Holz	0-47362-DC	Kippflügel	12	18 20 22	9 13	80
SCF	Kunststoff Holz	0-47361-DD	Klappflügel	12	18 20 22	9 13	80
SCF	Kunststoff Holz	0-47363-DQ	Drehflügelbeschlag für den Mittelflügel eines 3-flügeligen Elements	12	18 20 22	9 13	80
SCF	Kunststoff Holz	0-47426-DQ	Lastabtragung von 100 kg bis 160 kg	12	18 20 22	9 13	160
SCF	Kunststoff	0-47357-DD	Profilspezifische Beschlagbefestigung von Ecklager und Scherenarm				
SCF	Kunststoff Holz	0-46905-NE	Drehbegrenzer				

Bandseite UNI-JET CONTURA

Bandseite UNI-JET		Zeichnungsnummer	Beschreibung der Zeichnung	Systembezeichnung			FG max. [kg]
				FL [mm]	Ü [mm]	NL [mm]	
CONTURA	Holz	0-46739-DP	Drehkippflügel / Kippdrehflügel / Drehflügel	12	7	9	130

Bandseite UNI-JET CC

Bandseite UNI-JET		Zeichnungsnummer	Beschreibung der Zeichnung	Systembezeichnung			FG max. [kg]
				FL [mm]	Ü [mm]	NL [mm]	
CC	Aluminium	0-45815-DL	Drehkippflügel / Kippdrehflügel / Drehflügel	12	18 20	9 13	130
CC	Aluminium	0-45959-DL	Kippflügel	12	18 20	9 13	80

Weitere Einbauzeichnungen

Stulpfenster mit Falzhebelgetriebe, Dornmaßgetriebe, Minus-5-Getriebe

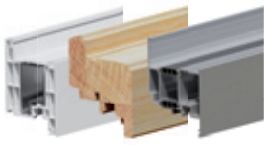

Stulpfenster mit Falzhebelgetriebe

Zeichnungsnummer	Beschreibung der Zeichnung	Systembezeichnung			Bemerkung
		FL [mm]	Ü [mm]	NL [mm]	
0-44483-DJ	Stulpfenster mit Falzhebelgetriebe (ZH+ZK) Kunststoffprofile	12	18 20 22	9 13	Für gegenüberliegende 16-mm-Beschlagnut, in Verbindung mit DK-Getriebe mit konstantem oder variablem Griffsitz. Maximales Flügelgewicht nach Wahl der Bandseite.
0-44348-DJ	Stulpfenster mit Falzhebelgetriebe (ZH) Kunststoff-, Holz- und Aluminiumprofile	12	18 20 22	9 13	Für gegenüberliegende 16-mm-Beschlagnut, in Verbindung mit DK-Getriebe mit konstantem oder variablem Griffsitz. Maximales Flügelgewicht nach Wahl der Bandseite.
0-45086-DD	Stulpfenster mit Falzhebelgetriebe (ZH) Dornmaßgetriebe Kunststoff- und Holzprofile	12	18 20 22	9 13	Für gegenüberliegende 16-mm-Beschlagnut, in Verbindung mit DK-Getriebe mit konstantem oder variablem Griffsitz. Maximales Flügelgewicht nach Wahl der Bandseite.
0-45083-DD	Stulpfenster mit Falzhebelgetriebe (ZH) Automatische Beschlagmontage Kunststoffprofile	12	18 20 22	9 13	Für gegenüberliegende 16-mm-Beschlagnut, in Verbindung mit DK-Getriebe mit konstantem oder variablem Griffsitz. Maximales Flügelgewicht nach Wahl der Bandseite.
0-44389-DJ	Stulpfenster mit Falzhebelgetriebe (EURO 7/8) Holzprofile	4 12	15 18 20	8 9 13	Für gegenüberliegende 7/8er Euronut, in Verbindung mit DK-Getriebe mit konstantem oder variablem Griffsitz. Maximales Flügelgewicht nach Wahl der Bandseite.
0-45087-DD	Stulpfenster mit D30 Getriebe (2-flg. mit 2 Griffen) Kunststoff- und Holzprofile	4 12	15 18 20	8 9 13	Für gegenüberliegende 16-mm-Beschlagnut, in Verbindung mit DK-Getriebe mit konstantem Griffsitz. Maximales Flügelgewicht nach Wahl der Bandseite.
0-44446-DJ	Stulpfenster mit Falzhebelgetriebe (ZH) mit Stangenausschluss Kunststoff- und Holzprofile	12	18 20 22	9 13	Für gegenüberliegende 16-mm-Beschlagnut, in Verbindung mit DK-Getriebe mit konstantem Griffsitz. Maximales Flügelgewicht nach Wahl der Bandseite.

Dornmaßgetriebe (Standard und PZ-abschließbar)

Zeichnungsnummer	Beschreibung der Zeichnung	Systembezeichnung			Bemerkung
		FL [mm]	Ü [mm]	NL [mm]	
0-44456-DA	Dornmaßgetriebe – Dornmaß 25–50 Kunststoffprofile	12	18 20 22	9 13	Getriebe erhältlich mit konstantem und mittig / variablem Griffsitz, Standard und PZ-abschließbar
0-44481-DA	Dornmaßgetriebe – Dornmaß 25–50 Holzprofile	12	18 20 22	9 13	Getriebe erhältlich mit konstantem und mittig / variablem Griffsitz, Standard und PZ-abschließbar
0-44482-DA	Dornmaßgetriebe mit Rundzylinder – Dornmaß 25–50 Holzprofile	12	18 20 22	9 13	Getriebe erhältlich mit konstantem und mittig / variablem Griffsitz, Standard und RZ-abschließbar

Minus-5-Getriebe

Zeichnungsnummer	Beschreibung der Zeichnung	Systembezeichnung		Bemerkung
		Ü [mm]	NL [mm]	
0-44764-DA	Minus-5-Getriebe	15 18 20	9 13	für 2-flügelige Fenster mit Schlagleiste

Weitere Einbauzeichnungen

Zubehör

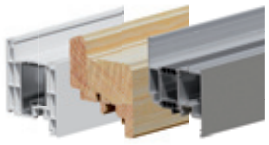

Zubehör – Komfortbauteile

Zeichnungsnummer	Beschreibung der Zeichnung	
0-48601-DD	Kunststoff	Zentralverschluss UNI-JET SeClimate und SeClimate vario
0-49007-DD	Kunststoff	Zentralverschluss UNI-JET SeClimate RC2
0-48640-DD	Kunststoff	Bandseite UNI-JET D SeClimate und SeClimate vario
0-48487-DD	Kunststoff/Holz/ Aluminium	Einbaulage der Auflaufrolle mit Auflaufkeil
0-48085-DD	Kunststoff/Holz/ Aluminium	Hubbegrenzer Drehflügelbeschlag mit bandseitiger Verriegelung
0-45838-DD	Kunststoff/Holz	Eckumlenkung mit Spaltlüftung
0-40458-DA	Kunststoff/Holz/ Aluminium	Integrierte Spaltlüftung
0-44539-DO	Kunststoff/Holz	Schließplatten für mehrstufige Spaltlüftung
0-47349-DD	Kunststoff/Holz/ Aluminium	Drehflügelbeschlag mit Lüftungsfangschere senkrechte Griffmontage
0-47348-DD	Kunststoff/Holz/ Aluminium	Drehflügelbeschlag mit Lüftungsfangschere waagerechte Griffmontage
0-46905-NE	Kunststoff/Holz/ Aluminium	Drehbegrenzer
0-47771-DO	Kunststoff	Feststellbare Türbremse
0-47772-DO	Holz	Feststellbare Türbremse
0-43471-NE	Holz	Fenstersteller EGO-B und EGO-FL
0-35140-NE	Holz	Fenstersteller EGO-F 20
0-45884-DC	Holz	Drehsperre verdeckt liegend 4 mm und 12 mm Falzluft waagerecht
0-38548-DF	Holz	Drehsperre verdeckt liegend 4 mm und 12 mm Falzluft senkrecht
0-38761-NG	Holz	Verbundfensterbeschlag TIPP 820/821 und TOPP 830/831
0-38762-NG	Holz	Verbundfensterbeschlag TIPP 851 und TOPP 861
0-35303-NG	Holz	Verbundfensterbeschlag TOPP 47

Zubehör – Einbruchhemmende Bauteile

Zeichnungsnummer	Beschreibung der Zeichnung	
0-47415-DD	Kunststoff/Holz/ Aluminium	Falzluftbegrenzer RC Einbau als Koppelstellenschutz bei 2-flügeligen Fenstern nach SN/EN 1627-1630
0-43463-DB	Kunststoff/Holz/ Aluminium	GU-Öffnungs- und Verschlussüberwachung für Alarmanlagen nach VdS Klasse B / EN 50131 – Grad 2 (DK und PSK)
0-48576-DB	Kunststoff/Holz/ Aluminium	GU-Öffnungs- und Verschlussüberwachung für Alarmanlagen nach VdS Klasse C / EN 50131 – Grad 3 (DK)
0-44518-DB	Kunststoff/Holz/ Aluminium	GU-Öffnungsüberwachung zur Steuerung von Dunstabzugshauben und Thermostatsteuerungen mit Wechselkontakt (DK und PSK)

Weitere Einbauzeichnungen

GU-Systembodenschwellen

GU-Systembodenschwellen

Zeichnungsnummer	Beschreibung der Zeichnung	
0-46732-YP	Kunststoff	GU-Systembodenschwelle mit Beschlageinbau UNI-JET D Falzluft unten waagerecht 10 mm
0-46731-DC	Holz	GU-Systembodenschwelle mit Beschlageinbau UNI-JET M6/12
0-46895-DC	Holz	GU-Systembodenschwelle mit Beschlageinbau UNI-JET M8/12
0-48639-YP	Holz	GU-Systembodenschwelle bodenbündig mit Beschlageinbau UNI-JET M6 und M8
0-47364-YP	Kunststoff	GU-Systembodenschwelle mit Beschlageinbau UNI-JET SCF Falzluft unten waagerecht 10 mm
0-47448-YP	Holz	GU-Systembodenschwelle mit Beschlageinbau UNI-JET SCF Falzluft unten waagerecht 10 mm

Bedienungs-, Wartungs- und Montageanleitungen

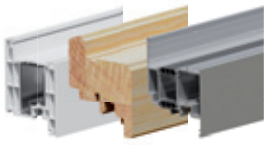

Bedienungs-, Wartungs- und Montageanleitungen

Zeichnungsnummer	Beschreibung der Zeichnung	
0-47284-DD	UNI-JET allgemein	Bedienungs- und Wartungsanleitung Drehkippbeschlag + Kippdrehbeschlag
0-47447-DD	UNI-JET SCF	Anleitung zum Ein- und Aushängen des Flügels
0-47493-DQ	UNI-JET SCF	Montageanleitung Lastabtragung
0-45166-DP	UNI-JET CONTURA	Bedienungs- und Wartungsanleitung Drehkippbeschlag
0-45249-DP	UNI-JET CONTURA	Bedienungs- und Wartungsanleitung Kippdrehbeschlag
0-46909-DC	UNI-JET M8/12	Anleitung für das Lösen des Scherenlagerstiftes
0-47135-DL	UNI-JET C	Anleitung für das Lösen des Scherenlagerstiftes
0-48668-DD	UNI-JET SeClimate	Bedienungsanleitung
0-45660-YP	GU-Systembodenschwelle Kunststoff	Montageanleitung GU-Systembodenschwelle und Zubehör
0-46765-YP		Montageanleitung Blendrahmen mit Konterfräsung
0-47042-YP	GU-Systembodenschwelle Holz	Montageanleitung GU-Systembodenschwelle AD und Zubehör
0-47043-YP		Montageanleitung GU-Systembodenschwelle MD und Zubehör
0-46764-YP		Montageanleitung Blendrahmen mit Konterfräsung

Einbruchhemmung

UNI-JET Zentralverschluss

UNI-JET Zentralverschluss „Grundsicherheit“

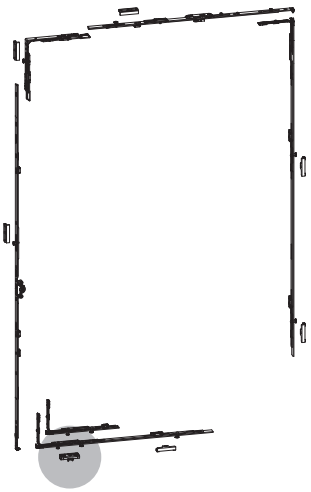

Ausstattung „Grundsicherheit“ für 1- und 2-flügelige Elemente

1 Se-Schließplatte aus Stahl für

- Kippfunktion
- Standard-Sicherheit für UNI-JET-Zentralverschluss. Alle weiteren Zentralverschlusszapfen werden mit Standard-Schließplatten aus Zink belegt.

Standard-Schließplatte aus Zink

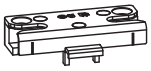

Se-Schließplatte aus Stahl

Grundsicherheit

Der UNI-JET Zentralverschluss ist generell für die einbruchhemmende Wirkung „Grundsicherheit“ vorgesehen. Unten waagerecht soll bei allen Öffnungsarten nahe der Getriebeseite eine Se-Schließplatte aus Stahl angeordnet werden. So wird in diesem besonders gefährdeten Bereich die Einbruchhemmung verbessert.

UNI-JET Zentralverschluss nach EN 1627-1630

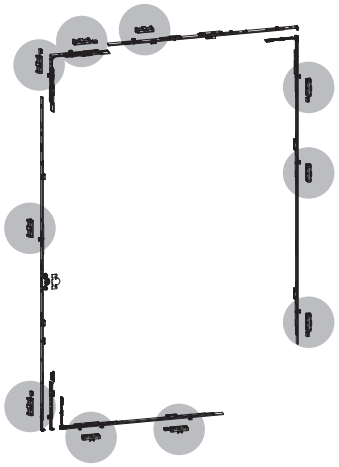

Ausstattung für 1- und 2-flügelige Elemente

Pilzkopfschließplatten Se aus Stahl für

- Kippfunktion
- Umlaufende Sicherheit nach EN 1627. Alle Zentralverschlusszapfen werden mit Pilzkopfschließplatten Se aus Stahl belegt.

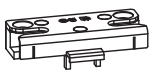

Se-Schließplatte aus Stahl

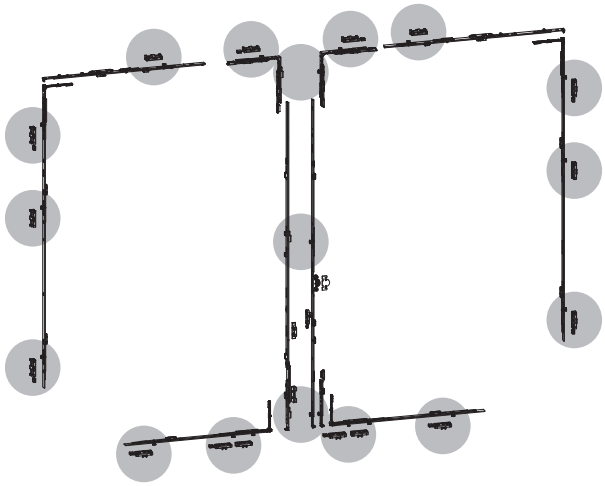

Einbruchhemmende Fenster EN 1627-1630

UNI-JET Drehkipp- und Drehflügelbeschläge, die für den Einbau in einbruchhemmende Fenster nach EN 1627 – Widerstandsklasse RC2 – geeignet sind, sind im Bestell-Katalog mit den Hinweis „RC2“ versehen.

UNI-JET Drehkipp- und Drehflügelbeschläge, die für den Einbau in einbruchhemmende Fenster nach EN 1627 – Widerstandsklasse RC3 – geeignet sind, sind im Bestell-Katalog mit den Hinweis „RC3“ versehen.

Bei einer Prüfung nach EN 1627-1630 wird die einbruchhemmende Wirkung des gesamten Fenstersystems (inklusive Fenstermontage) beurteilt.

Daher ist die Komponente „einbruchhemmender Beschlag“ zum Erreichen eines geprüften Fensters nach EN 1627 wichtig, jedoch allein nicht ausreichend.

Wichtige Hinweise geben hierzu die GU-Seminare und GU-Systemmappen „Einbruchhemmende Fenster und Fenstertüren nach EN 1627-1630“.

Anwendungsdiagramm UNI-JET D

Drehkippflügel / Drehflügel – Zeichnungsnr. 0-46984

max. 80 kg

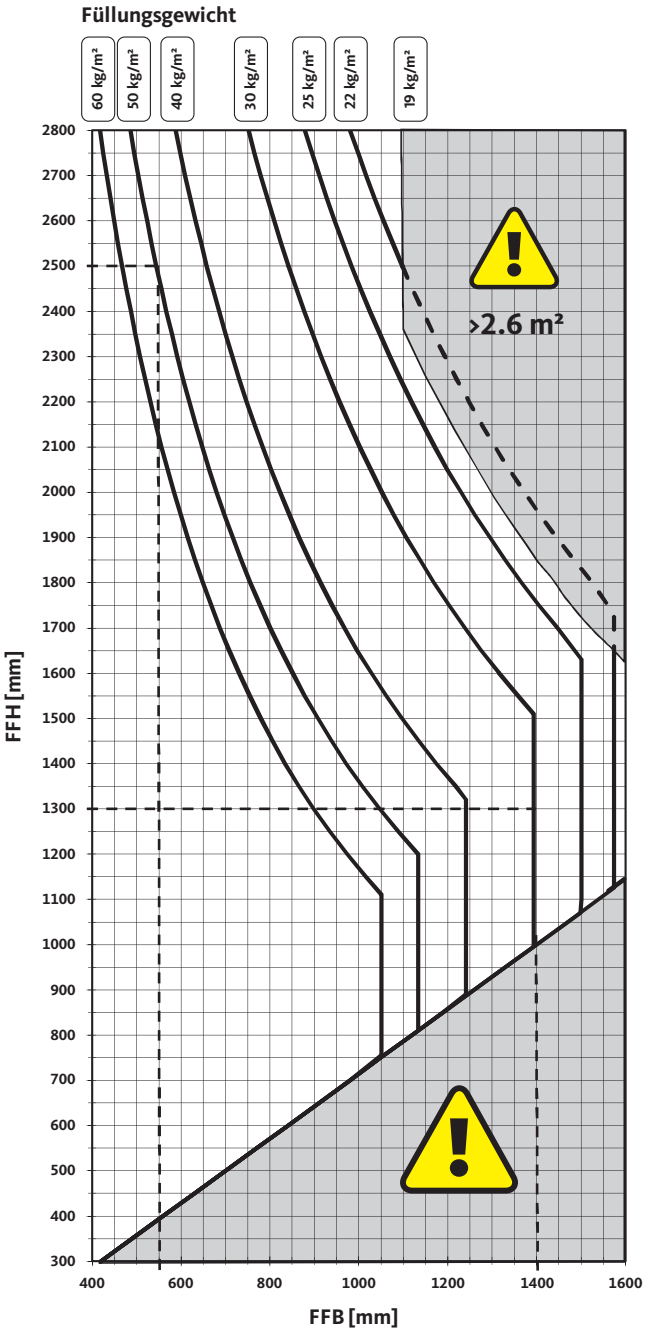

Voraussetzungen für die Verwendung des Anwendungsdiagramms

- Nachweise zur Befestigung tragender Bauteile am Fenstersystem durch den Fensterhersteller nach TBDK mit folgenden Kräften:
  - am Scherenlager mit 2200 N
  - am Ecklager mit 2310 N
- Glasabzugsmaß CG ≥ 28 mm
- Profilgewicht PG ≤ 3,25 kg/m

Achtung
Das maximale Flügelgewicht von 80 kg ist nur in bestimmten Bereichen des Anwendungsdiagramms zulässig.

Es sind nur Flügelformate zulässig, die sich auf der linken Seite der jeweiligen Glasgewichtskurve befinden.

nicht zulässiges Format

Ablesebeispiele

Füllungsgewicht 50 kg/m²
Bei einer FFB = 550 mm ergibt sich eine FFH max. = 2500 mm, dies entspricht einem maximalen Flügelgewicht von 80 kg.

Füllungsgewicht 30 kg/m²
Bei einer FFH = 1300 mm ergibt sich eine FFB max. = 1400 mm, dies entspricht einem maximalen Flügelgewicht von 67 kg.

Dieses Anwendungsdiagramm ist nur gültig in Verbindung mit den dazugehörigen Einbauzeichnungen:

- 0-46603-DD: UNI-JET D (Kunststoff)
- 0-48640-DD: UNI-JET SeClimate

Hinweise zum bestimmungsgemäßen Gebrauch:
0-46789

Prüf- und Berechnungsgrundlagen

- Drehkippprüfung nach EN 13126-8:2017:
  - Klasse H3 (20.000 Drehkipp- und Drehzyklen)
- Prüfformat:
  - FFB 1300 x FFH 1200 : 80 kg

Anwendungsdiagramm UNI-JET D

Drehkippflügel / Drehflügel – Zeichnungsnr. 0-45558

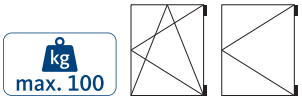

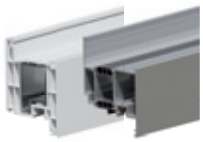

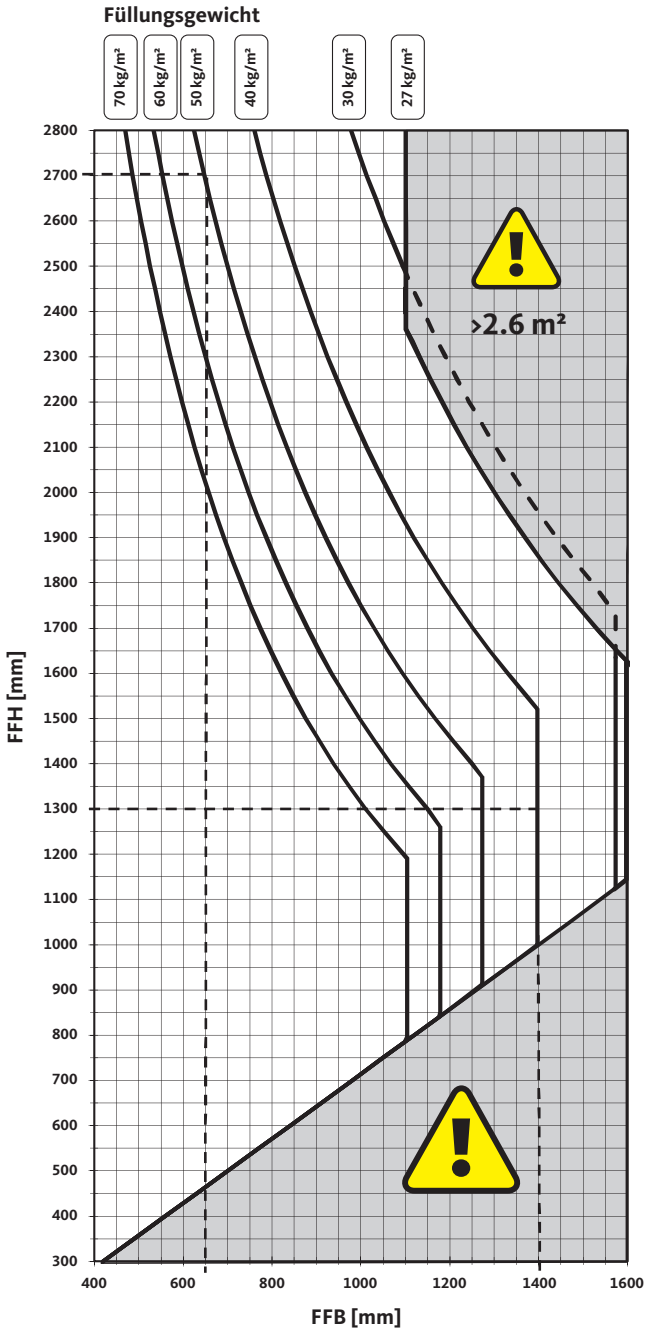

Voraussetzungen für die Verwendung des Anwendungsdiagramms

- Nachweise zur Befestigung tragender Bauteile am Fenstersystem durch den Fensterhersteller nach TBDK mit folgenden Kräften:
  - am Scherenlager mit 2710 N
  - am Ecklager mit 2890 N
- Glasabzugsmaß CG ≥ 28 mm
- Profilgewicht PG ≤ 3,25 kg/m

Achtung

Das maximale Flügelgewicht von 100 kg ist nur in bestimmten Bereichen des Anwendungsdiagramms zulässig.

Es sind nur Flügelformate zulässig, die sich auf der linken Seite der jeweiligen Glasgewichtskurve befinden.

nicht zulässiges Format

Ablesebeispiele

Füllungsgewicht 50 kg/m²
Bei einer FFB = 650 mm ergibt sich eine FFH max. = 2700 mm, dies entspricht einem maximalen Flügelgewicht von 100 kg.

Füllungsgewicht 40 kg/m²
Bei einer FFH = 1300 mm ergibt sich eine FFB max. = 1400 mm, dies entspricht einem maximalen Flügelgewicht von 84 kg.

Dieses Anwendungsdiagramm ist nur gültig in Verbindung mit den dazugehörigen Einbauzeichnungen:

- 0-46603-DD: UNI-JET D (Kunststoff)
- 0-46741-DD: UNI-JET D (Aluminium)
- 0-48640-DD: UNI-JET SeClimate
- 0-48764-DC: UNI-JET RC3 (Holz)
- 0-48765-DC: Falzhebel UNI-JET RC3 (Holz)

Hinweise zum bestimmungsgemäßen Gebrauch: 0-46789

Prüf- und Berechnungsgrundlagen

- Drehkippprüfung nach EN 13126-8:2017:
  - Klasse H3 (20.000 Drehkipp- und Drehzyklen)
- Prüfformat:
  - FFB 1300 x FFH 1200 : 100 kg

Anwendungsdiagramm UNI-JET D

Drehkippflügel / Drehflügel – Zeichnungsnr. 0-46985

max. 130 kg

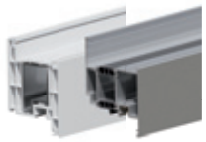

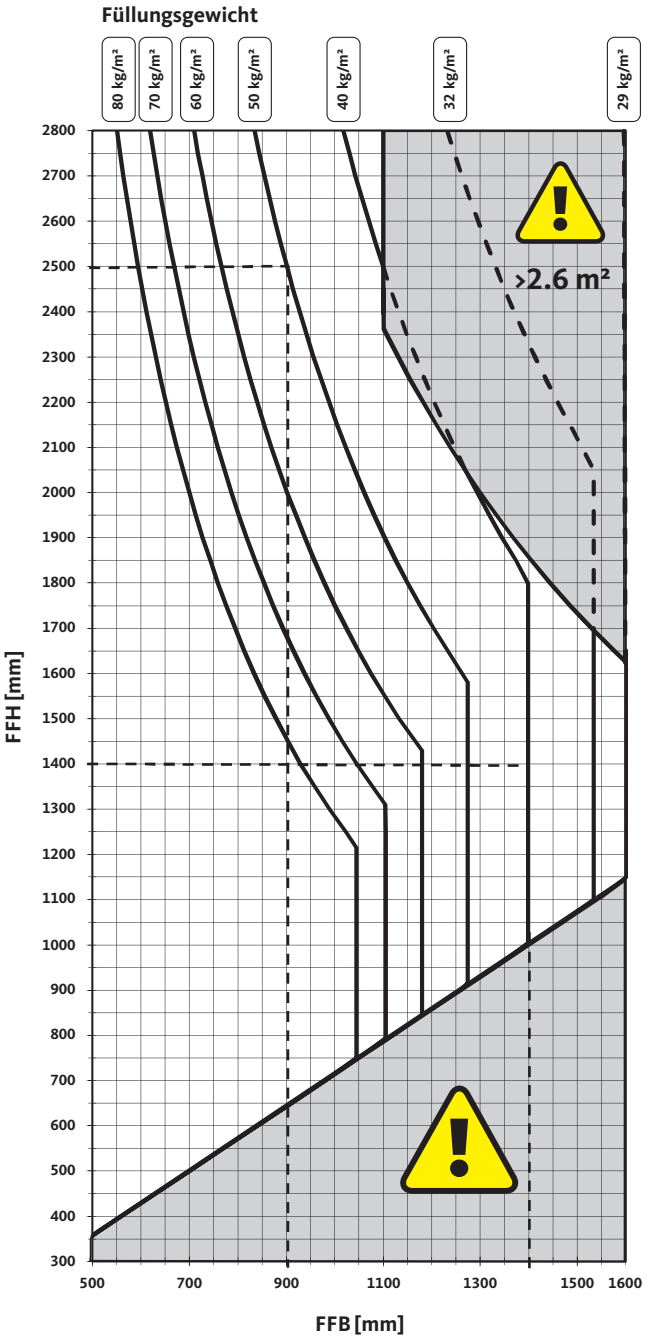

Voraussetzungen für die Verwendung des Anwendungsdiagramms

- Nachweise zur Befestigung tragender Bauteile am Fenstersystem durch den Fensterhersteller nach TBDK mit folgenden Kräften:
  - am Scherenlager mit 2710 N
  - am Ecklager mit 3760 N
- Glasabzugsmaß CG ≥ 28 mm
- Profilgewicht PG ≤ 3,25 kg/m

Achtung

Das maximale Flügelgewicht von 130 kg ist nur in bestimmten Bereichen des Anwendungsdiagramms zulässig.

Es sind nur Flügelformate zulässig, die sich auf der linken Seite der jeweiligen Glasgewichtskurve befinden.

nicht zulässiges Format

Ablesebeispiele

Füllungsgewicht 50 kg/m²
Bei einer FFB = 900 mm ergibt sich eine FFH max. = 2500 mm, dies entspricht einem maximalen Flügelgewicht von 125 kg.

Füllungsgewicht 50 kg/m²
Bei einer FFH = 1400 mm ergibt sich eine FFB max. = 1400 mm, dies entspricht einem maximalen Flügelgewicht von 90 kg.

Dieses Anwendungsdiagramm ist nur gültig in Verbindung mit den dazugehörigen Einbauzeichnungen:

- 0-46738-DD: UNI-JET D (Kunststoff)
- 0-46741-DD: UNI-JET D (Aluminium)

Hinweise zum bestimmungsgemäßen Gebrauch:
0-46789

Prüf- und Berechnungsgrundlagen

- Drehkippprüfung nach EN 13126-8:2017:
  - Klasse H3 (20.000 Drehkipp- und Drehzyklen)
- Prüfformate:
  - FFB 900 x FFH 2300 : 130 kg
  - FFB 1300 x FFH 1200 : 100 kg

Anwendungsdiagramm UNI-JET D

Drehkippflügel / Drehflügel – Zeichnungsnr. 0-46735

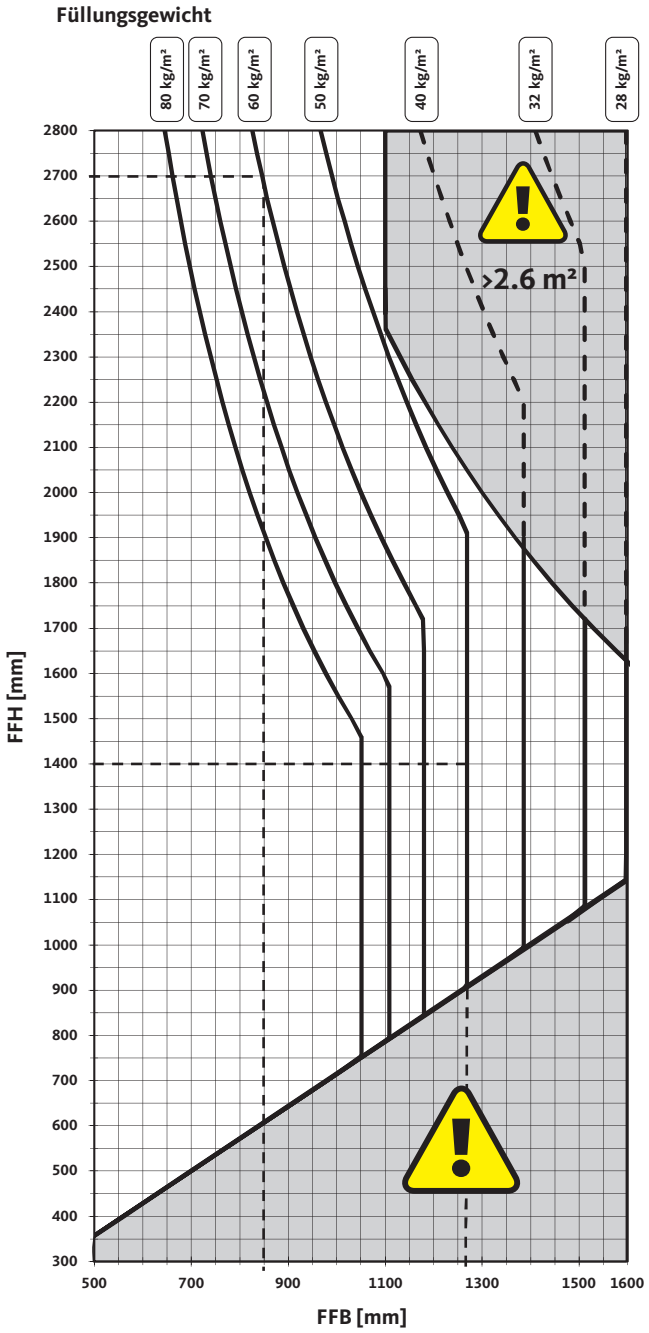

Voraussetzungen für die Verwendung des Anwendungsdiagramms

- Nachweise zur Befestigung tragender Bauteile am Fenstersystem durch den Fensterhersteller nach TBDK mit folgenden Kräften:
  - am Scherenlager mit 2710 N
  - am Ecklager mit 4340 N
- Glasabzugsmaß CG ≥ 40 mm
- Profilgewicht PG ≤ 4 kg/m

Achtung

Das maximale Flügelgewicht von 150 kg ist nur in bestimmten Bereichen des Anwendungsdiagramms zulässig.

Es sind nur Flügelformate zulässig, die sich auf der linken Seite der jeweiligen Glasgewichtskurve befinden.

nicht zulässiges Format

Ablesebeispiele

Füllungsgewicht 60 kg/m²
Bei einer FFB = 850 mm ergibt sich eine FFH max. = 2700 mm, dies entspricht einem maximalen Flügelgewicht von 148 kg.

Füllungsgewicht 50 kg/m²
Bei einer FFH = 1400 mm ergibt sich eine FFB max. = 1270 mm, dies entspricht einem maximalen Flügelgewicht von 99 kg.

Dieses Anwendungsdiagramm ist nur gültig in Verbindung mit der dazugehörigen Einbauzeichnung:

- 0-46738-DD: UNI-JET D (Kunststoff)

Hinweise zum bestimmungsgemäßen Gebrauch:
0-46789

Prüf- und Berechnungsgrundlagen

- Drehkippprüfung nach EN 13126-8:2017:
  - Klasse H3 (20.000 Drehkipp- und Drehzyklen)
- Prüfformate:
  - FFB 900 x FFH 2300 : 150 kg
  - FFB 1300 x FFH 1200 : 100 kg

Anwendungsdiagramm UNI-JET M6 / UNI-JET S

Drehkippflügel / Drehflügel – Zeichnungsnr. 0-48956

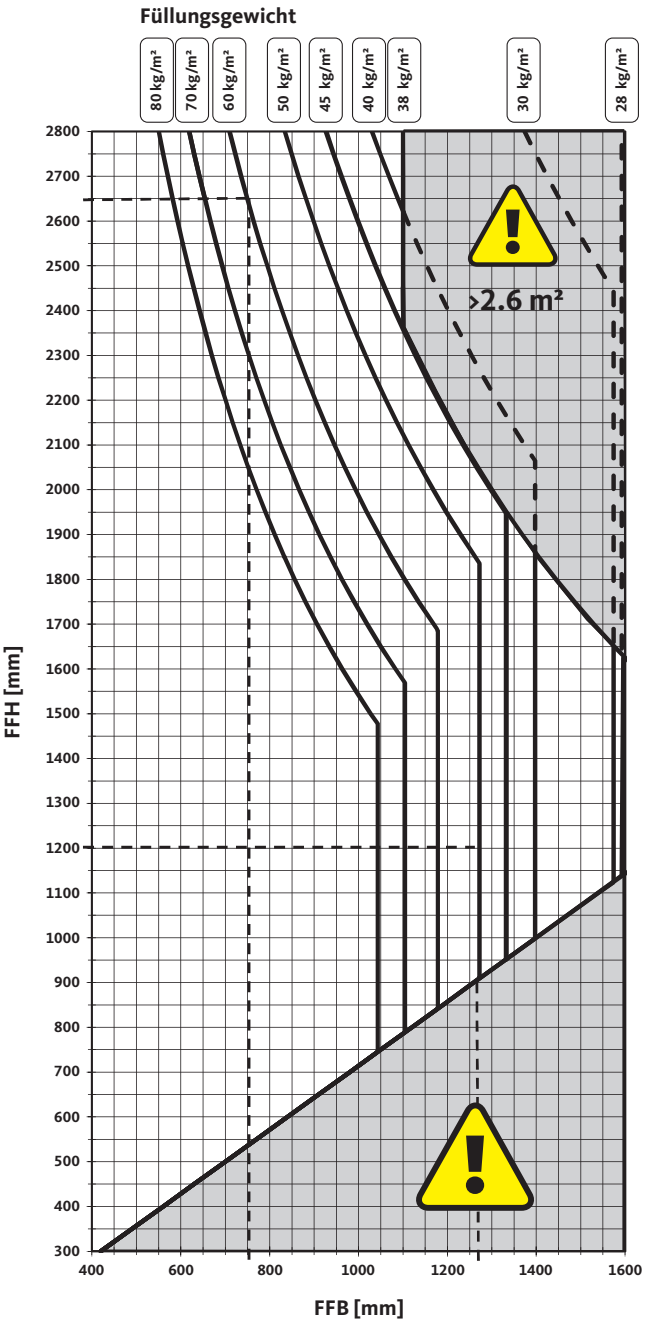

Voraussetzungen für die Verwendung des Anwendungsdiagramms

- Nachweise zur Befestigung tragender Bauteile am Fenstersystem durch den Fensterhersteller nach TBDK mit folgenden Kräften:
  - am Scherenlager mit 2710 N
  - am Ecklager mit 3760 N
- Glasabzugsmaß CG ≥ 28 mm
- Profilgewicht PG ≤ 3,25 kg/m

Achtung

Das maximale Flügelgewicht von 130 kg ist nur in bestimmten Bereichen des Anwendungsdiagramms zulässig.

Es sind nur Flügelformate zulässig, die sich auf der linken Seite der jeweiligen Glasgewichtskurve befinden.

nicht zulässiges Format

Ablesebeispiele

Füllungsgewicht 60 kg/m²
Bei einer FFB = 750 mm ergibt sich eine FFH max. = 2650 mm, dies entspricht einem maximalen Flügelgewicht von 130 kg.

Füllungsgewicht 50 kg/m²
Bei einer FFH = 1200 mm ergibt sich eine FFB max. = 1270 mm, dies entspricht einem maximalen Flügelgewicht von 85 kg.

Dieses Anwendungsdiagramm ist nur gültig in Verbindung mit den dazugehörigen Einbauzeichnungen:

- 0-46605-DC: UNI-JET M6/12
- 0-46733-DC: UNI-JET M6/4
- 0-46604-DD: UNI-JET S

Hinweise zum bestimmungsgemäßen Gebrauch:
0-46789

Prüf- und Berechnungsgrundlagen

- Drehkippprüfung nach EN 13126-8:2017:
  - Klasse H3 (20.000 Drehkipp- und Drehzyklen)
- Prüfformate:
  - FFB 900 x FFH 2300 : 130 kg
  - FFB 1300 x FFH 1200 : 100 kg

Anwendungsdiagramm UNI-JET M6/150

Drehkippflügel / Drehflügel – Zeichnungsnr. 0-47271

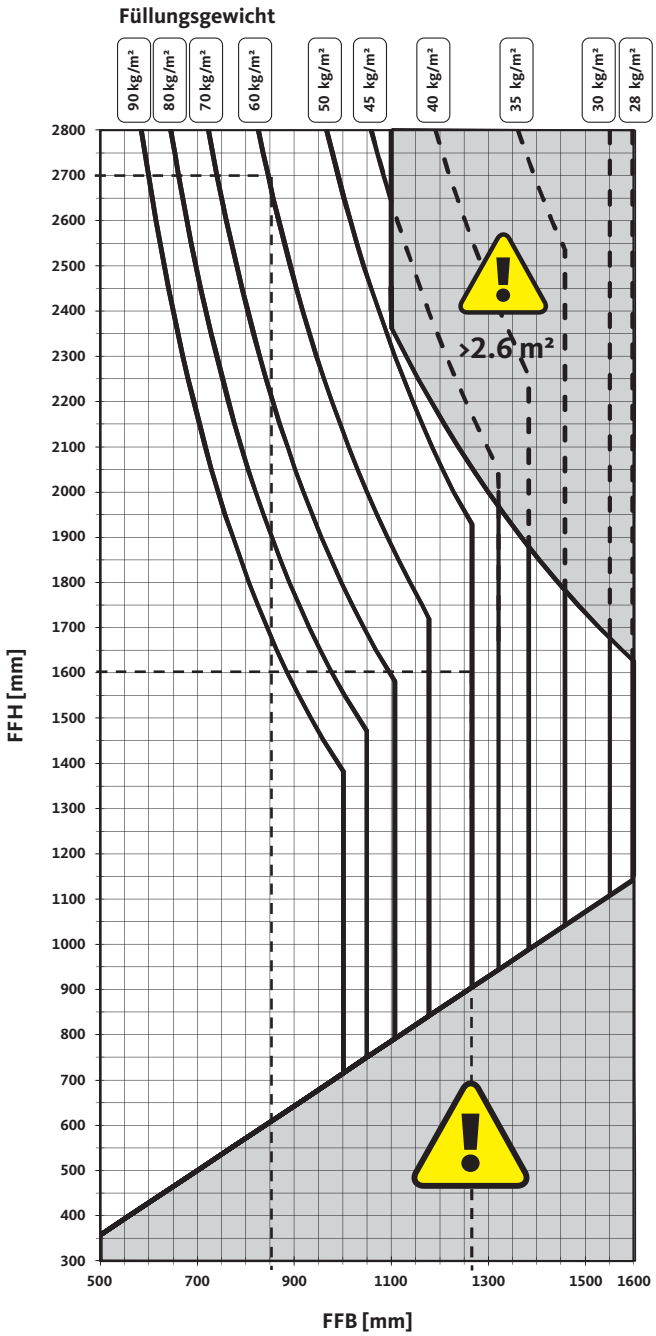

Voraussetzungen für die Verwendung des Anwendungsdiagramms

- Nachweise zur Befestigung tragender Bauteile am Fenstersystem durch den Fensterhersteller nach TBDK mit folgenden Kräften:
  - am Scherenlager mit 2710 N
  - am Ecklager mit 4340 N
- Glasabzugsmaß CG ≥ 40 mm
- Profilgewicht PG ≤ 4 kg/m

Achtung

Das maximale Flügelgewicht von 150 kg ist nur in bestimmten Bereichen des Anwendungsdiagramms zulässig.

Es sind nur Flügelformate zulässig, die sich auf der linken Seite der jeweiligen Glasgewichtskurve befinden.

nicht zulässiges Format

Ablesebeispiele

Füllungsgewicht 60 kg/m²
Bei einer FFB = 850 mm ergibt sich eine FFH max. = 2700 mm, dies entspricht einem maximalen Flügelgewicht von 148 kg.

Füllungsgewicht 50 kg/m²
Bei einer FFH = 1600 mm ergibt sich eine FFB max. = 1260 mm, dies entspricht einem maximalen Flügelgewicht von 112 kg.

Dieses Anwendungsdiagramm ist nur gültig in Verbindung mit der dazugehörigen Einbauzeichnung:

- 0-47272-DC: UNI-JET M6/150

Hinweise zum bestimmungsgemäßen Gebrauch:
0-46789

Prüf- und Berechnungsgrundlagen

- Drehkippprüfung nach EN 13126-8:2017:
  - Klasse H3 (20.000 Drehkipp- und Drehzyklen)
- Prüfformate:
  - FFB 900 x FFH 2300 : 150 kg
  - FFB 1300 x FFH 1200 : 100 kg

Anwendungsdiagramm UNI-JET M8/12

Drehkippflügel / Drehflügel – Zeichnungsnr. 0-45985

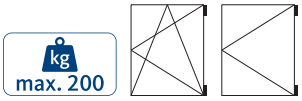

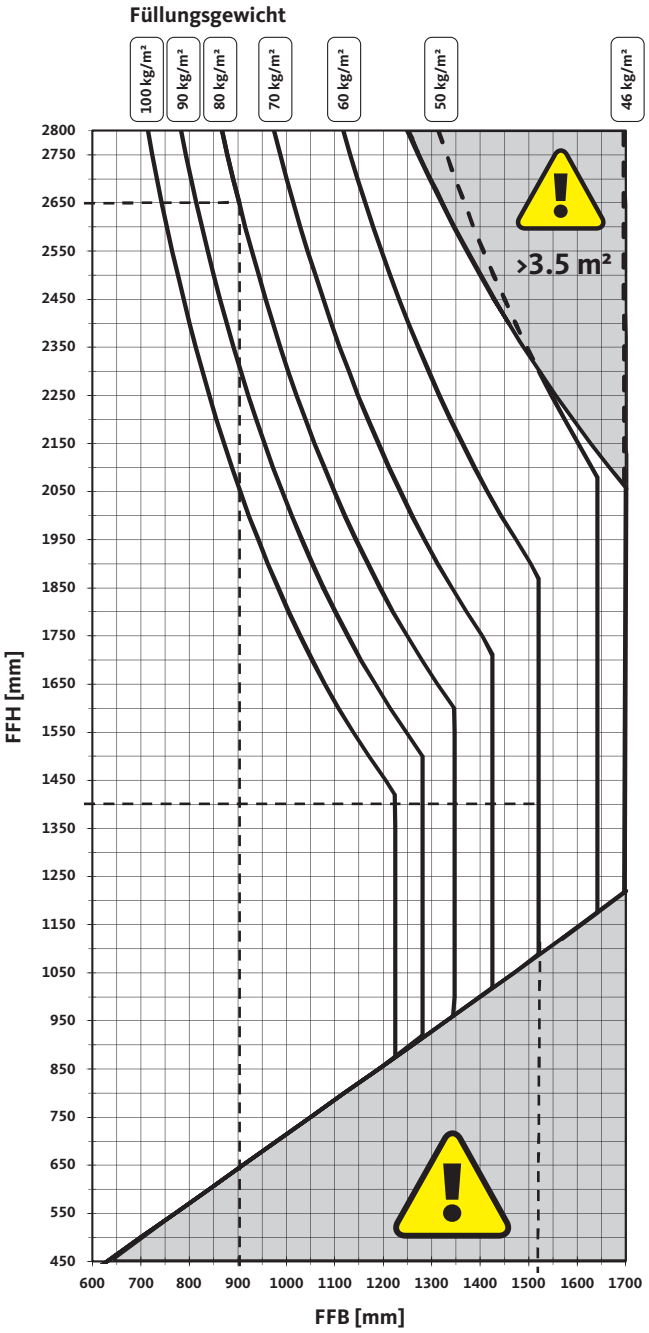

Voraussetzungen für die Verwendung des Anwendungsdiagramms

- Nachweise zur Befestigung tragender Bauteile am Fenstersystem durch den Fensterhersteller nach TBDK mit folgenden Kräften:
  - am Scherenlager mit 4450 N
  - am Ecklager mit 5780 N
- Glasabzugsmaß CG ≥ 40 mm
- Profilgewicht PG ≤ 4 kg/m

Achtung

Das maximale Flügelgewicht von 200 kg ist nur in bestimmten Bereichen des Anwendungsdiagramms zulässig.

Es sind nur Flügelformate zulässig, die sich auf der linken Seite der jeweiligen Glasgewichtskurve befinden.

nicht zulässiges Format

Ablesebeispiele

Füllungsgewicht 80 kg/m²
Bei einer FFB = 900 mm ergibt sich eine FFH max. = 2650 mm, dies entspricht einem maximalen Flügelgewicht von 197 kg.

Füllungsgewicht 60 kg/m²
Bei einer FFH = 1400 mm ergibt sich eine FFB max. = 1520 mm, dies entspricht einem maximalen Flügelgewicht von 137 kg.

Dieses Anwendungsdiagramm ist nur gültig in Verbindung mit der dazugehörigen Einbauzeichnung:

- 0-45984-DC: UNI-JET M8/12

Hinweise zum bestimmungsgemäßen Gebrauch:
0-46789

Prüf- und Berechnungsgrundlagen

- Drehkippprüfung nach EN 13126-8:2017:
  - Klasse H3 (20.000 Drehkipp- und Drehzyklen)
- Prüfformate:
  - FFB 900 x FFH 2300 : 200 kg
  - FFB 1550 x FFH 1400 : 160 kg

Anwendungsdiagramm

Kippflügel – Zeichnungsnr. 0-46854

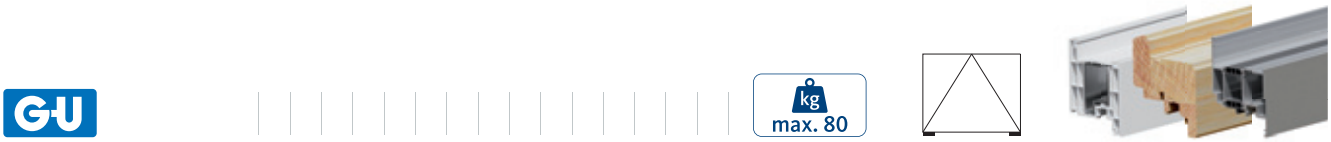

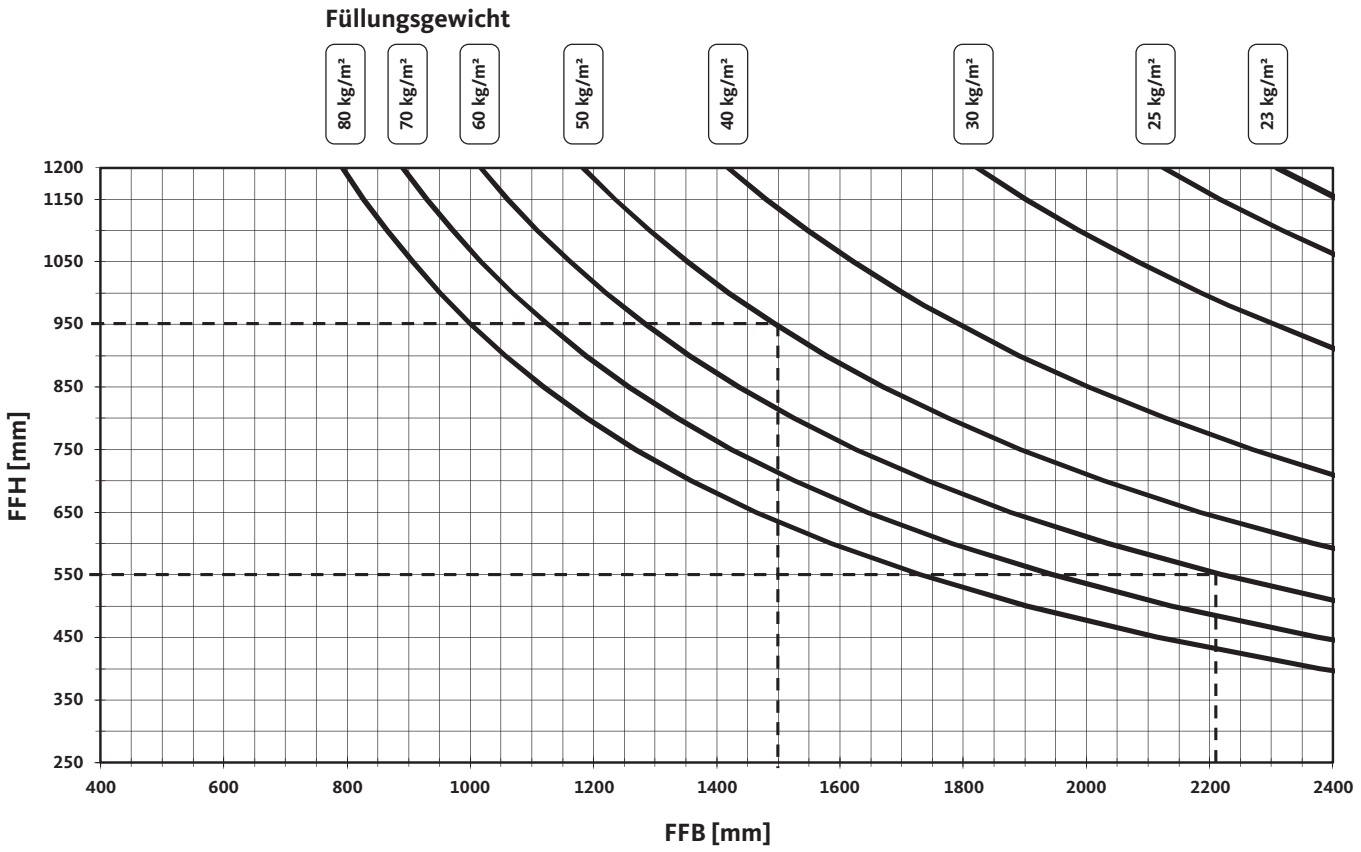

Voraussetzungen für die Verwendung des Anwendungsdiagramms

- Nachweise zur Befestigung tragender Bauteile am Fenstersystem durch den Fensterhersteller nach TBDK mit folgenden Kräften:
  - am Scherenlager mit 2200 N
- Glasabzugsmaß CG ≥ 28 mm
- Profilgewicht PG ≤ 3,25 kg/m

Achtung
Es sind nur Flügelformate zulässig, die sich unterhalb von der jeweiligen Glasgewichtskurve befinden.

Ablesebeispiele

Füllungsgewicht 50 kg/m²
Bei einer FFH = 950 mm ergibt sich eine FFB max. = 1500 mm, dies entspricht einem maximalen Flügelgewicht von 80 kg.

Füllungsgewicht 60 kg/m²
Bei einer FFH = 550 mm ergibt sich eine FFB max. = 2220 mm, dies entspricht einem maximalen Flügelgewicht von 80 kg.

Dieses Anwendungsdiagramm ist nur gültig in Verbindung mit den dazugehörigen Einbauzeichnungen:

- 0-46795-DD: UNI-JET D
- 0-46794-DC: UNI-JET M6/12
- 0-47362-DC: UNI-JET SCF
- 0-46928-DL: UNI-JET C
- 0-45959-DL: UNI-JET CC

Hinweise zum bestimmungsgemäßen Gebrauch:
0-46789

Anwendungsdiagramm Schrägfenster α = 1° – 15°

Drehkippflügel / Drehflügel – Zeichnungsnr. 0-45877

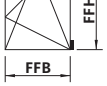

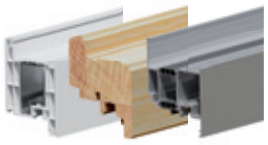

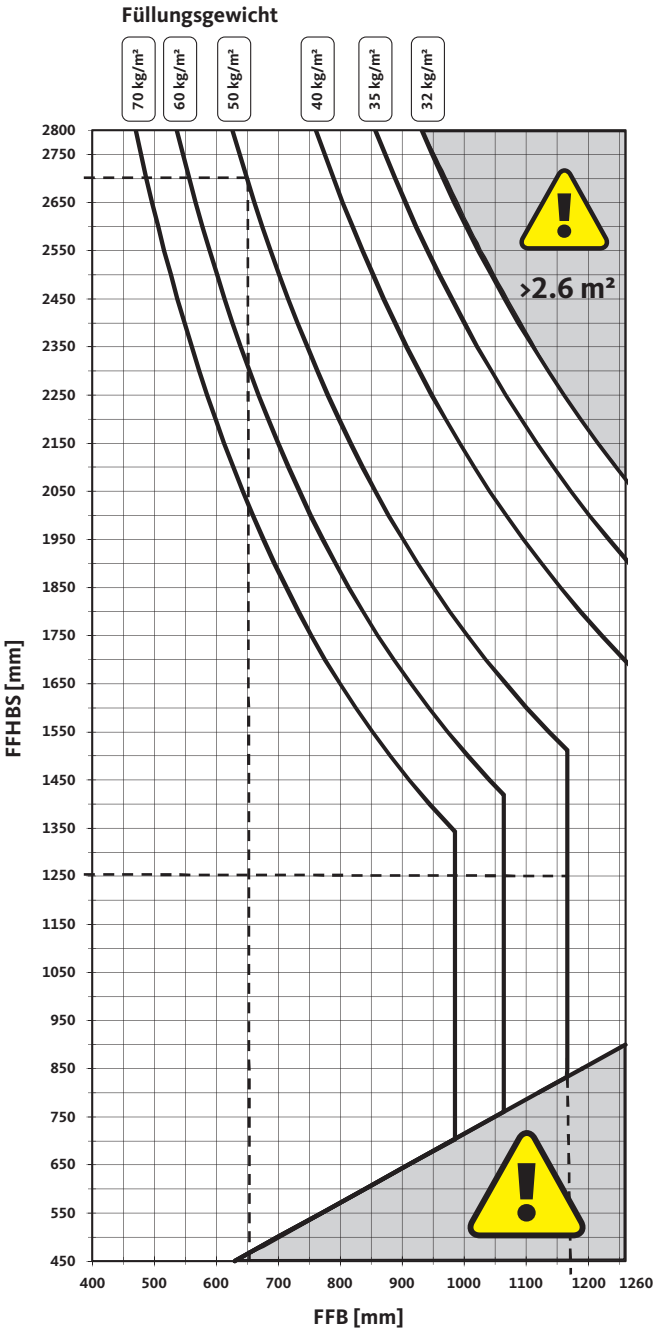

Voraussetzungen für die Verwendung des Anwendungsdiagramms

- Nachweise zur Befestigung tragender Bauteile am Fenstersystem durch den Fensterhersteller nach TBDK mit folgenden Kräften:
  - am Scherenlager mit 2710 N
  - am Ecklager mit 2890 N
- Glasabzugsmaß CG ≥ 28 mm
- Profilgewicht PG ≤ 3,25 kg/m

Achtung

Das maximale Flügelgewicht von 100 kg ist nur in bestimmten Bereichen des Anwendungsdiagramms zulässig.

Es sind nur Flügelformate zulässig, die sich auf der linken Seite der jeweiligen Glasgewichtskurve befinden.

nicht zulässiges Format

Ablesebeispiele

Füllungsgewicht 50 kg/m²
Bei einer FFB = 650 mm ergibt sich eine FFHBS max. = 2700 mm, dies entspricht einem maximalen Flügelgewicht von 100 kg.

Füllungsgewicht 50 kg/m²
Bei einer FFHBS = 1250 mm ergibt sich eine FFB max. = 1165 mm, dies entspricht einem maximalen Flügelgewicht von 84 kg.

Dieses Anwendungsdiagramm ist nur gültig in Verbindung mit den dazugehörigen Einbauzeichnungen:

- 0-46742-DD: UNI-JET D und UNI-JET S
- 0-46743-DC: UNI-JET M6/12
- 0-46744-DC: UNI-JET M6/4

Hinweise zum bestimmungsgemäßen Gebrauch:
0-46789

Anwendungsdiagramm Schrägfenster α = 15° – 30°

Drehkippflügel / Drehflügel – Zeichnungsnr. 0-45878

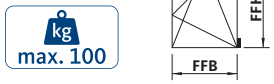

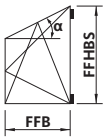

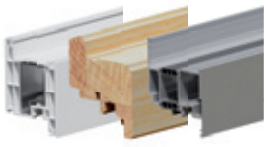

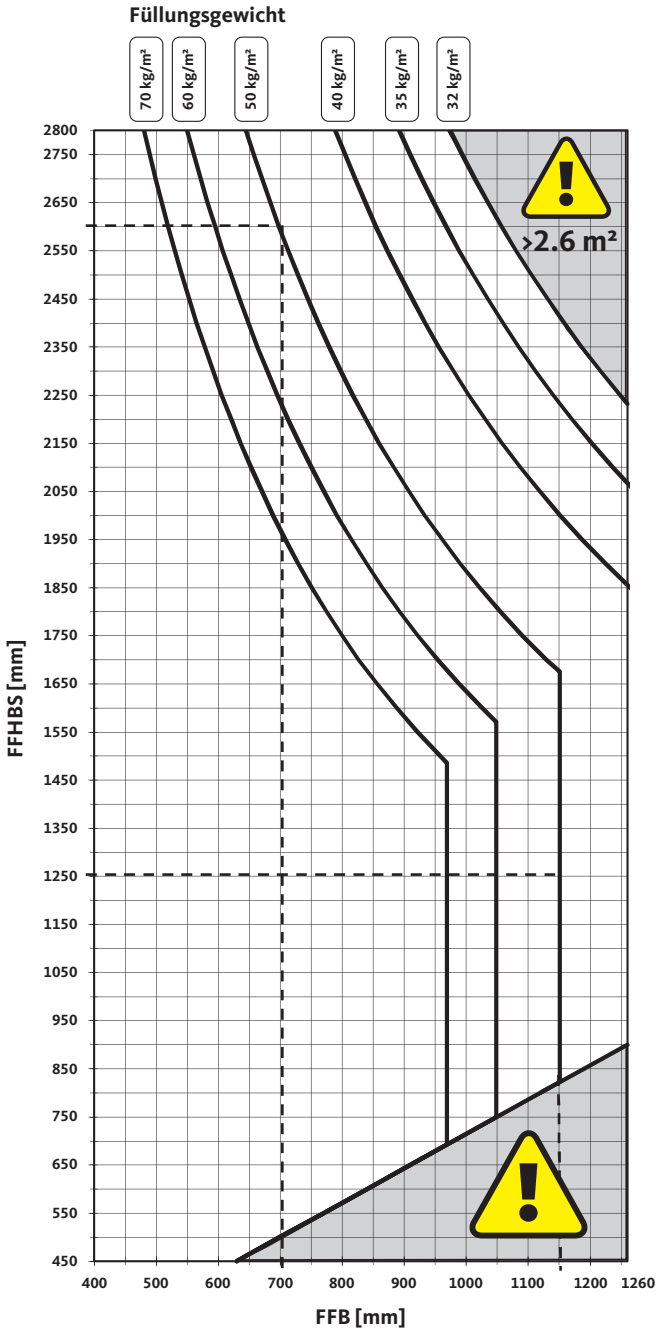

Voraussetzungen für die Verwendung des Anwendungsdiagramms

- Nachweise zur Befestigung tragender Bauteile am Fenstersystem durch den Fensterhersteller nach TBDK mit folgenden Kräften:
  - am Scherenlager mit 2710 N
  - am Ecklager mit 2890 N
- Glasabzugsmaß CG ≥ 28 mm
- Profilgewicht PG ≤ 3,25 kg/m

Achtung

Das maximale Flügelgewicht von 100 kg ist nur in bestimmten Bereichen des Anwendungsdiagramms zulässig.

Es sind nur Flügelformate zulässig, die sich auf der linken Seite der jeweiligen Glasgewichtskurve befinden.

nicht zulässiges Format

Ablesebeispiele

Füllungsgewicht 50 kg/m²
Bei einer FFB = 700 mm ergibt sich eine FFHBS max. = 2600 mm, dies entspricht einem maximalen Flügelgewicht von 100 kg.

Füllungsgewicht 50 kg/m²
Bei einer FFHBS = 1250 mm ergibt sich eine FFB max. = 1150 mm, dies entspricht einem maximalen Flügelgewicht von 75 kg.

Dieses Anwendungsdiagramm ist nur gültig in Verbindung mit den dazugehörigen Einbauzeichnungen:

- 0-46742-DD: UNI-JET D und UNI-JET S
- 0-46743-DC: UNI-JET M6/12
- 0-46744-DC: UNI-JET M6/4

Hinweise zum bestimmungsgemäßen Gebrauch:
0-46789

Anwendungsdiagramm Schrägfenster α = 30° – 40°

Drehkippflügel / Drehflügel – Zeichnungsnr. 0-45879

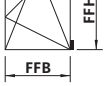

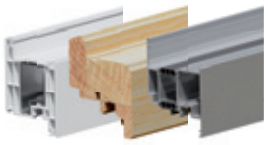

max. 100

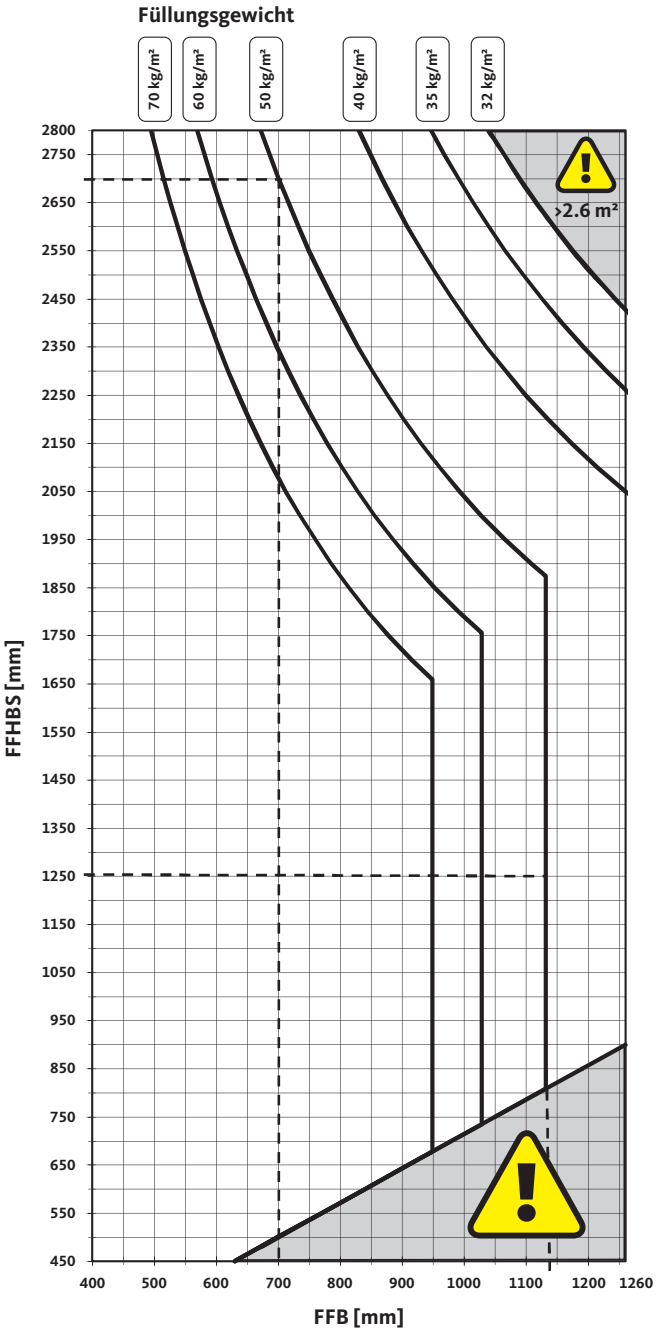

Voraussetzungen für die Verwendung des Anwendungsdiagramms

- Nachweise zur Befestigung tragender Bauteile am Fenstersystem durch den Fensterhersteller nach TBDK mit folgenden Kräften:
  - am Scherenlager mit 2710 N
  - am Ecklager mit 2890 N
- Glasabzugsmaß CG ≥ 28 mm
- Profilgewicht PG ≤ 3,25 kg/m

Achtung

Das maximale Flügelgewicht von 100 kg ist nur in bestimmten Bereichen des Anwendungsdiagramms zulässig.

Es sind nur Flügelformate zulässig, die sich auf der linken Seite der jeweiligen Glasgewichtskurve befinden.

nicht zulässiges Format

Ablesebeispiele

Füllungsgewicht 50 kg/m²
Bei einer FFB = 700 mm ergibt sich eine FFHBS max. = 2700 mm, dies entspricht einem maximalen Flügelgewicht von 100 kg.

Füllungsgewicht 50 kg/m²
Bei einer FFHBS = 1250 mm ergibt sich eine FFB max. = 1130 mm, dies entspricht einem maximalen Flügelgewicht von 65 kg.

Dieses Anwendungsdiagramm ist nur gültig in Verbindung mit den dazugehörigen Einbauzeichnungen:

- 0-46742-DD: UNI-JET D und UNI-JET S
- 0-46743-DC: UNI-JET M6/12
- 0-46744-DC: UNI-JET M6/4

Hinweise zum bestimmungsgemäßen Gebrauch:
0-46789

Anwendungsdiagramm Schrägfenster α = -15° – 0°

Drehkippflügel / Drehflügel – Zeichnungsnr. 0-45880

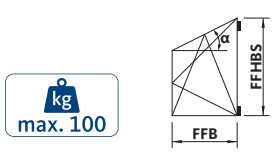

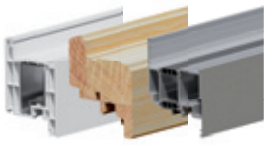

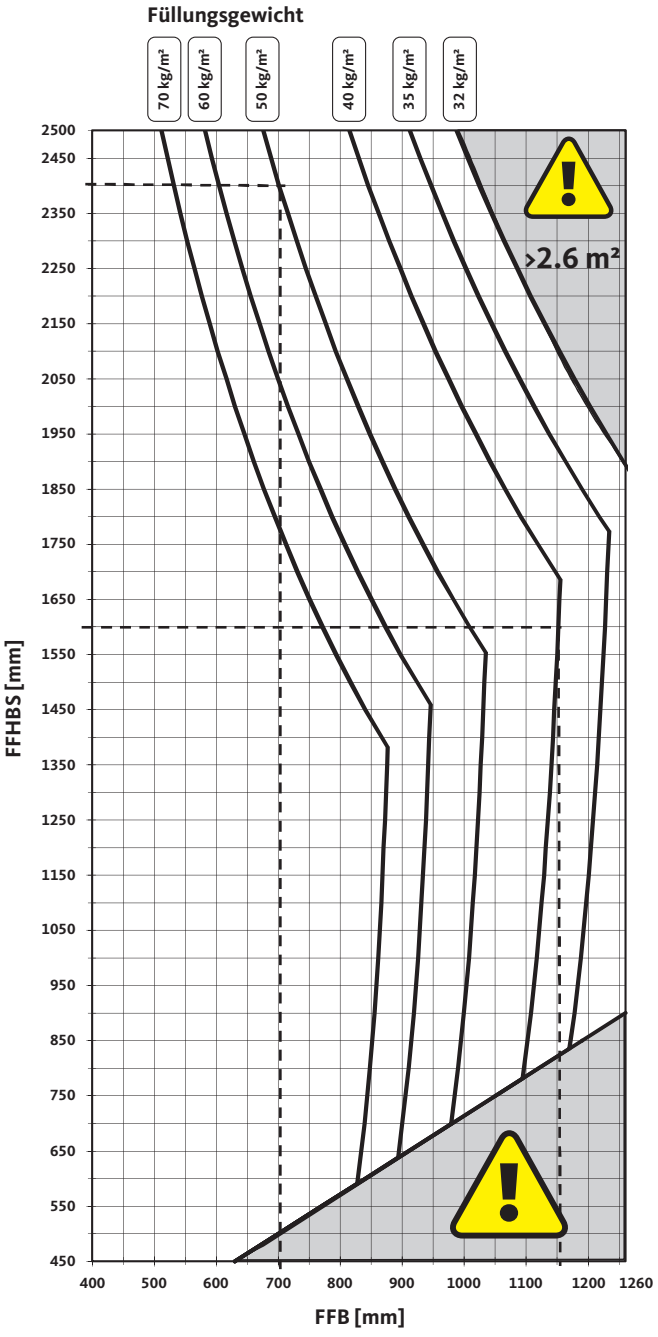

Voraussetzungen für die Verwendung des Anwendungsdiagramms

- Nachweise zur Befestigung tragender Bauteile am Fenstersystem durch den Fensterhersteller nach TBDK mit folgenden Kräften:
  - am Scherenlager mit 2710 N
  - am Ecklager mit 2890 N
- Glasabzugsmaß CG ≥ 28 mm
- Profilgewicht PG ≤ 3,25 kg/m

Achtung

Das maximale Flügelgewicht von 100 kg ist nur in bestimmten Bereichen des Anwendungsdiagramms zulässig.

Es sind nur Flügelformate zulässig, die sich auf der linken Seite der jeweiligen Glasgewichtskurve befinden.

nicht zulässiges Format

Ablesebeispiele

Füllungsgewicht 50 kg/m²
Bei einer FFB = 700 mm ergibt sich eine FFHBS max. = 2400 mm, dies entspricht einem maximalen Flügelgewicht von 100 kg.

Füllungsgewicht 40 kg/m²
Bei einer FFHBS = 1600 mm ergibt sich eine FFB max. = 1150 mm, dies entspricht einem maximalen Flügelgewicht von 95 kg.

Dieses Anwendungsdiagramm ist nur gültig in Verbindung mit den dazugehörigen Einbauzeichnungen:

- 0-46742-DD: UNI-JET D und UNI-JET S
- 0-46743-DC: UNI-JET M6/12
- 0-46744-DC: UNI-JET M6/4

Hinweise zum bestimmungsgemäßen Gebrauch:
0-46789

Anwendungsdiagramm Rundbogenfenster

Drehkippflügel / Drehflügel – Zeichnungsnr. 0-47727

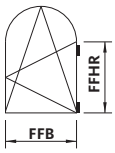

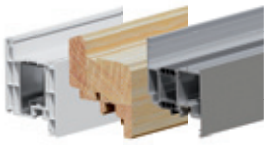

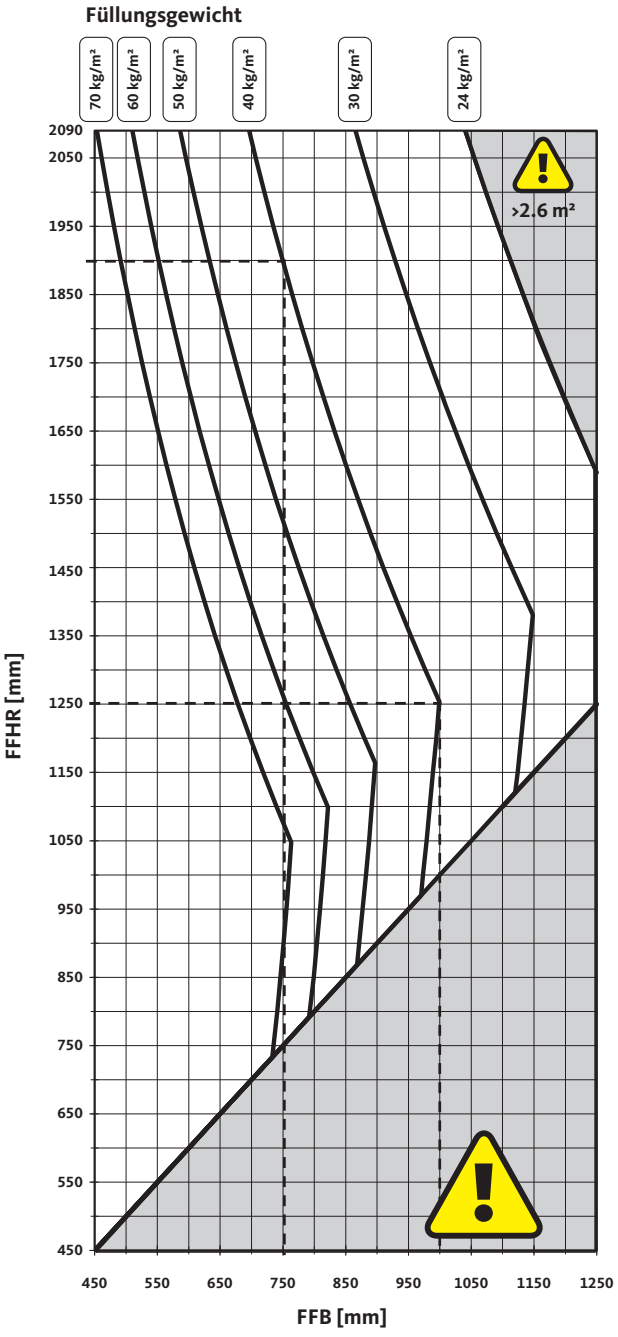

Voraussetzungen für die Verwendung des Anwendungsdiagramms

- Nachweise zur Befestigung tragender Bauteile am Fenstersystem durch den Fensterhersteller nach TBDK mit folgenden Kräften:
  - am Scherenlager mit 2200 N
  - am Ecklager mit 2310 N
- Glasabzugsmaß CG ≥ 28 mm
- Profilgewicht PG ≤ 3,25 kg/m

Achtung

Das maximale Flügelgewicht von 80 kg ist nur in bestimmten Bereichen des Anwendungsdiagramms zulässig.

Es sind nur Flügelformate zulässig, die sich auf der linken Seite der jeweiligen Glasgewichtskurve befinden.

nicht zulässiges Format

Ablesebeispiele

Füllungsgewicht 40 kg/m²
Bei einer FFB = 750 mm ergibt sich eine FFHR max. = 1900 mm, dies entspricht einem maximalen Flügelgewicht von 80 kg.

Füllungsgewicht 40 kg/m²
Bei einer FFHR = 1250 mm ergibt sich eine FFB max. = 1000 mm, dies entspricht einem maximalen Flügelgewicht von 80 kg.

Dieses Anwendungsdiagramm ist nur gültig in Verbindung mit den dazugehörigen Einbauzeichnungen:

- 0-47637-DD: UNI-JET D und UNI-JET S
- 0-47638-DC: UNI-JET M6/12
- 0-47639-DC: UNI-JET M6/4

Hinweise zum bestimmungsgemäßen Gebrauch:
0-46789

Anwendungsdiagramm UNI-JET SCF

Drehkippflügel – Zeichnungsnr. 0-48924
FFB 300–420 mm

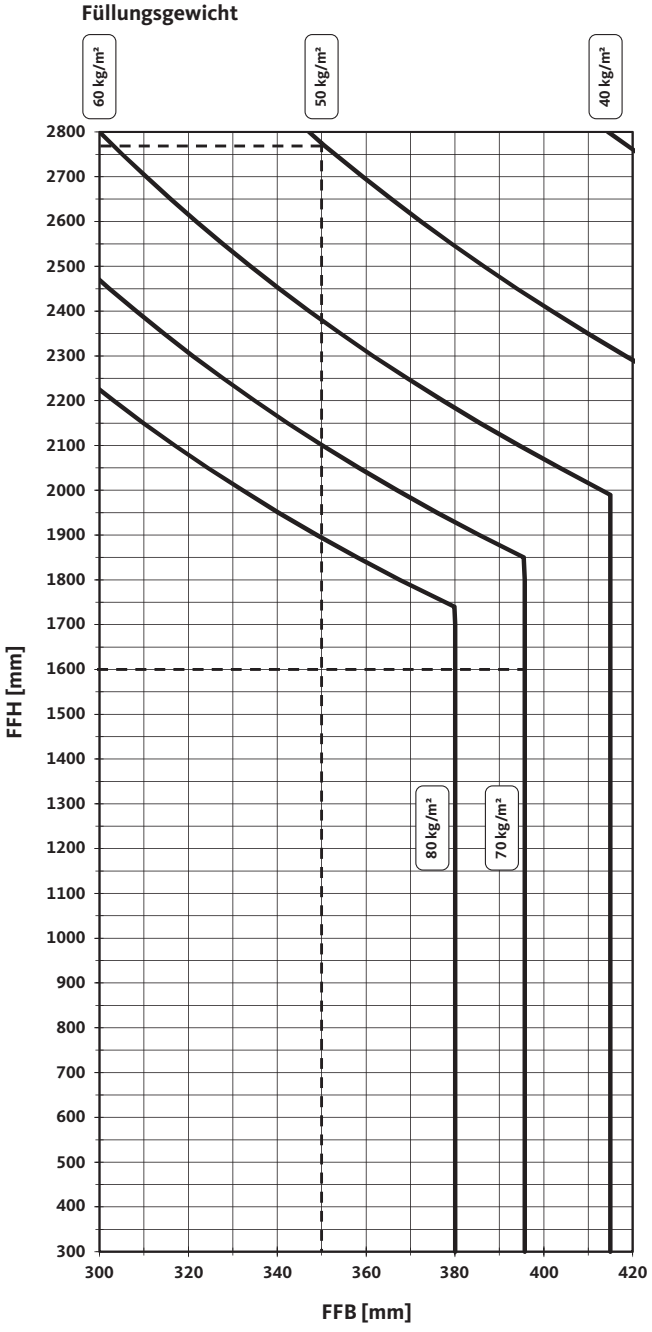

Voraussetzungen für die Verwendung des Anwendungsdiagramms

- Nachweise zur Befestigung tragender Bauteile am Fenstersystem durch den Fensterhersteller nach TBDK mit folgenden Kräften:
  - am Scherenlager mit 500 N
  - am Ecklager mit 1600 N
- Glasabzugsmaß CG ≥ 28 mm
- Profilgewicht PG ≤ 3,25 kg/m

Achtung
Das maximale Flügelgewicht von 60 kg ist nur in bestimmten Bereichen des Anwendungsdiagramms zulässig.

Es sind nur Flügelformate zulässig, die sich auf der linken Seite der jeweiligen Glasgewichtskurve befinden.

Ablesebeispiele

Füllungsgewicht 50 kg/m²
Bei einer FFB = 350 mm ergibt sich eine FFH max. = 2770 mm, dies entspricht einem maximalen Flügelgewicht von 60 kg.

Füllungsgewicht 70 kg/m²
Bei einer FFH = 1600 mm ergibt sich eine FFB max. = 396 mm, dies entspricht einem maximalen Flügelgewicht von 49 kg.

Dieses Anwendungsdiagramm ist nur gültig in Verbindung mit den dazugehörigen Einbauzeichnungen:

- 0-47106-DC: UNI-JET SCF (Holz)
- 0-47107-DD: UNI-JET SCF (Kunststoff)

Hinweise zum bestimmungsgemäßen Gebrauch:
0-46789

Prüf- und Berechnungsgrundlagen

- Drehkippprüfung nach EN 13126-8:2017:
  - Klasse H2 (10.000 Drehkipp- und Drehzyklen)
- Prüfformat:
  - FFB 500 x FFH 2300 : 60 kg

Anwendungsdiagramm UNI-JET SCF

Drehkippflügel / Drehflügel – Zeichnungsnr. 0-47735
Bei Verschraubung von Ecklager und Scherenarm nicht in die Stahlarmierung

max. 80 kg

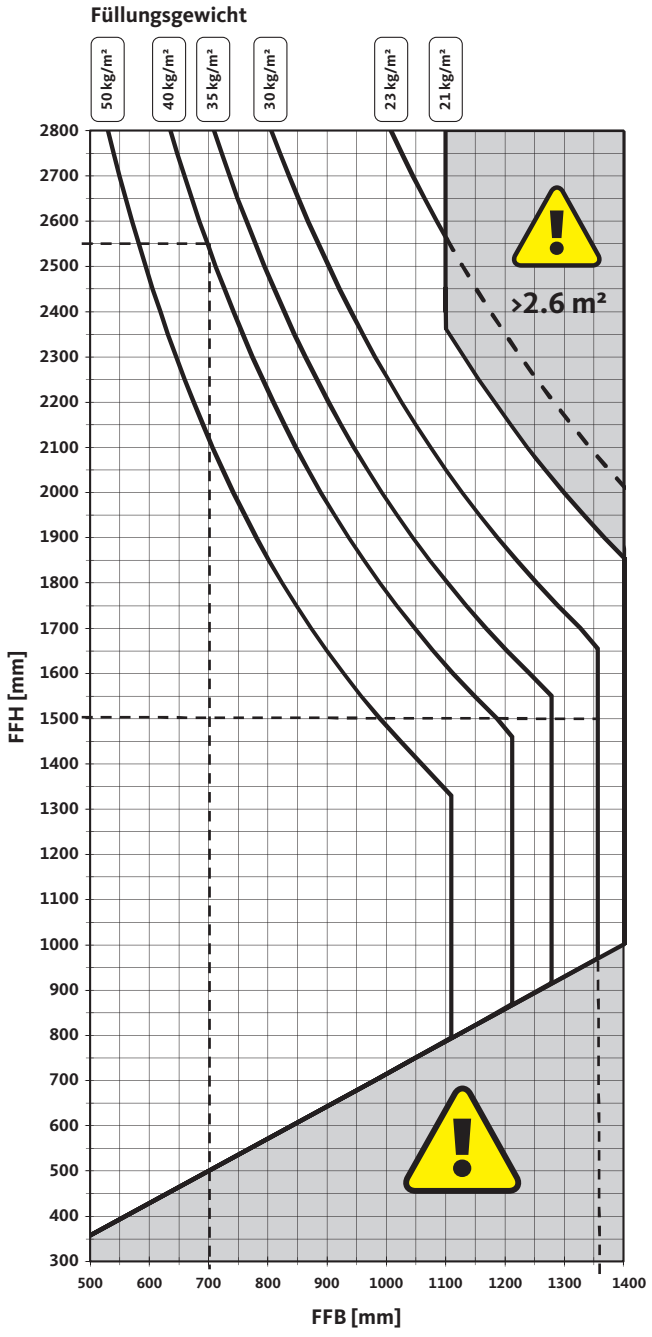

Voraussetzungen für die Verwendung des Anwendungsdiagramms

- Nachweise zur Befestigung tragender Bauteile am Fenstersystem durch den Fensterhersteller nach TBDK mit folgenden Kräften:
  - am Scherenlager mit 2200 N
  - am Ecklager mit 2310 N
- Glasabzugsmaß CG ≥ 42 mm
- Profilgewicht PG ≤ 3 kg/m

Achtung
Das maximale Flügelgewicht von 80 kg ist nur in bestimmten Bereichen des Anwendungsdiagramms zulässig.

Es sind nur Flügelformate zulässig, die sich auf der linken Seite der jeweiligen Glasgewichtskurve befinden.

nicht zulässiges Format

Ablesebeispiele

Füllungsgewicht 40 kg/m²
Bei einer FFB = 700 mm ergibt sich eine FFH max. = 2550 mm, dies entspricht einem maximalen Flügelgewicht von 80 kg.

Füllungsgewicht 30 kg/m²
Bei einer FFH = 1500 mm ergibt sich eine FFB max. = 1360 mm, dies entspricht einem maximalen Flügelgewicht von 71 kg.

Dieses Anwendungsdiagramm ist nur gültig in Verbindung mit den dazugehörigen Einbauzeichnungen:

- 0-47107-DD: UNI-JET SCF (Kunststoff)
- 0-47357-DD: UNI-JET SCF Beschlagbefestigung von Ecklager und Scherenlager

Hinweise zum bestimmungsgemäßen Gebrauch:
0-46789

Prüf- und Berechnungsgrundlagen

- Drehkippprüfung nach EN 13126-8:2017:
  - Klasse H2 (10.000 Drehkipp- und Drehzyklen)
- Prüfformat:
  - FFB 900 x FFH 2300 : 80 kg

Anwendungsdiagramm UNI-JET SCF

Drehkippflügel / Drehflügel – Zeichnungsnr. 0-49266
Bei Verschraubung von Ecklager und Scherenarm nicht in die Stahlarmierung

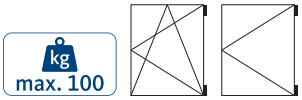

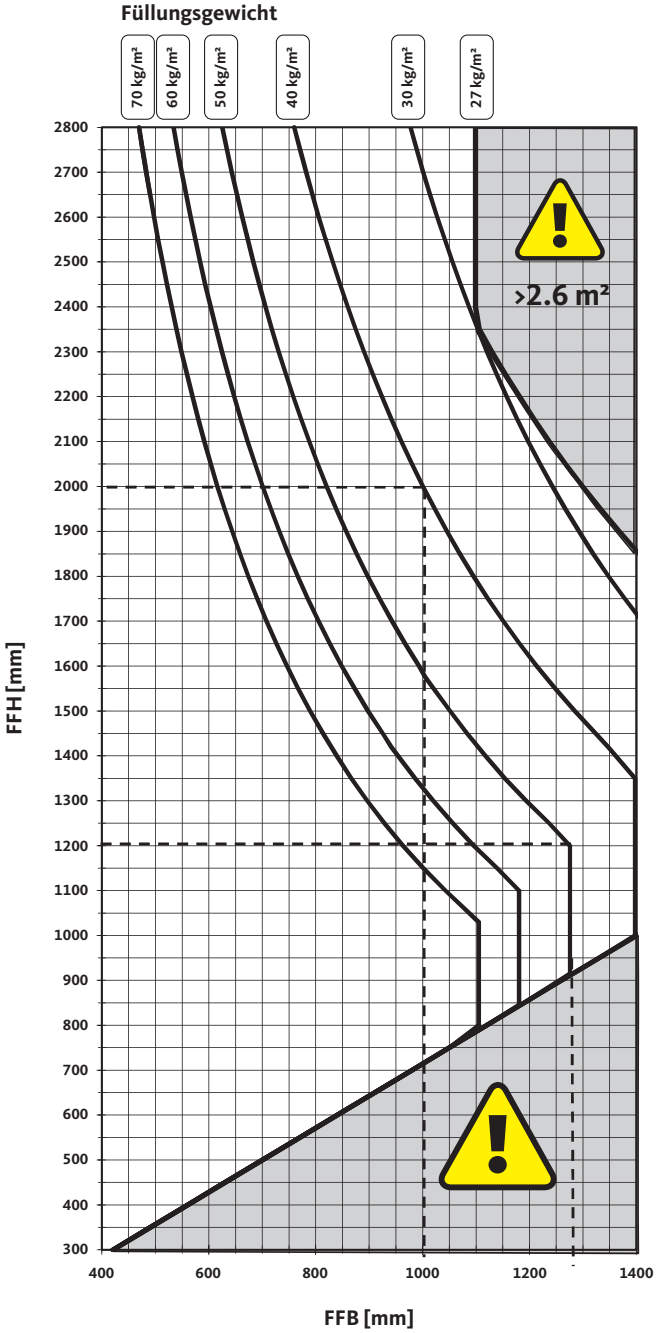

Voraussetzungen für die Verwendung des Anwendungsdiagramms

- Nachweise zur Befestigung tragender Bauteile am Fenstersystem durch den Fensterhersteller nach TBDK mit folgenden Kräften:
  - am Scherenlager mit 2710 N
  - am Ecklager mit 2890 N
- Glasabzugsmaß CG ≥ 28 mm
- Profilgewicht PG ≤ 3,25 kg/m

Achtung
Das maximale Flügelgewicht von 100 kg ist nur in bestimmten Bereichen des Anwendungsdiagramms zulässig.

Es sind nur Flügelformate zulässig, die sich auf der linken Seite der jeweiligen Glasgewichtskurve befinden.

nicht zulässiges Format

Ablesebeispiele

Füllungsgewicht 40 kg/m²
Bei einer FFB = 1000 mm ergibt sich eine FFH max. = 2000 mm, dies entspricht einem maximalen Flügelgewicht von 93 kg.

Füllungsgewicht 50 kg/m²
Bei einer FFH = 1200 mm ergibt sich eine FFB max. = 1275 mm, dies entspricht einem maximalen Flügelgewicht von 86 kg.

Dieses Anwendungsdiagramm ist nur gültig in Verbindung mit der dazugehörigen Einbauzeichnung:

- 0-47357-DD: UNI-JET SCF Beschlagbefestigung von Ecklager und Scherenlager

Hinweise zum bestimmungsgemäßen Gebrauch:
0-46789

Prüf- und Berechnungsgrundlagen

- Drehkippprüfung nach EN 13126-8:2017:
  - Klasse H2 (10.000 Drehkipp- und Drehzyklen)
- Prüfformat:
  - FFB 900 x FFH 2300 : 100 kg
  - FFB 1300 x FFH 1200 : 100 kg

Anwendungsdiagramm UNI-JET SCF

Drehkippflügel / Drehflügel – Zeichnungsnr. 0-47359
FFB 420–1400 mm

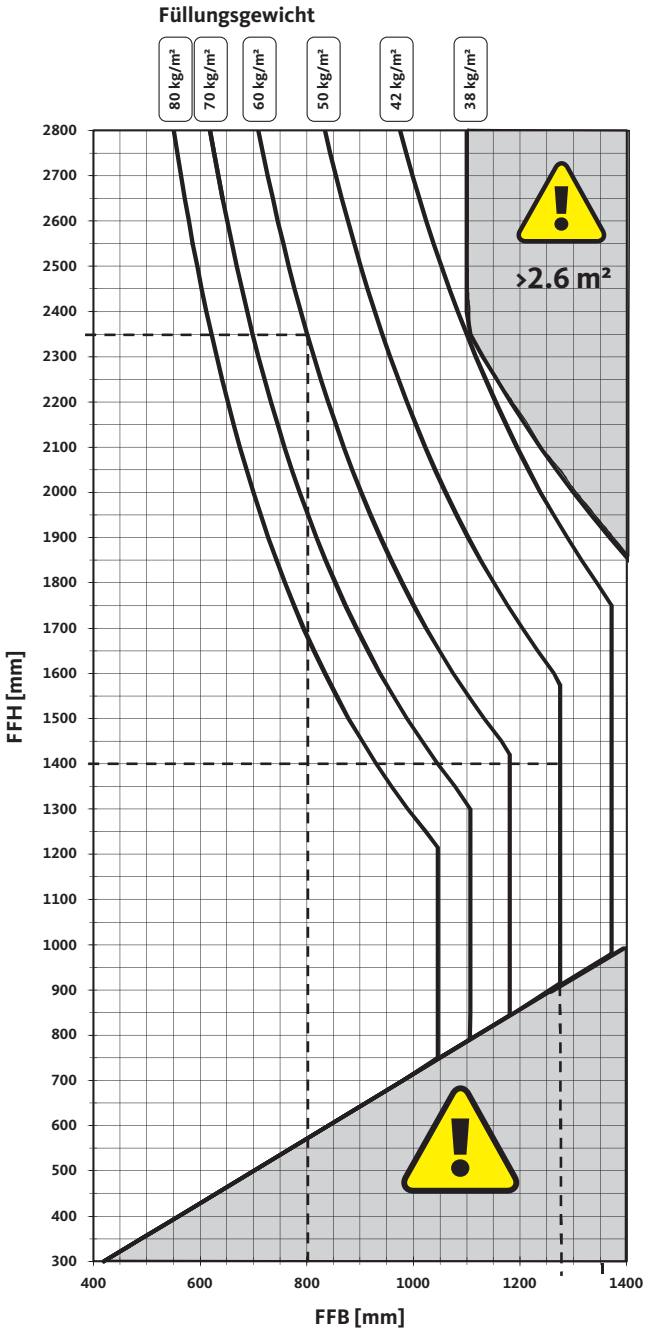

Voraussetzungen für die Verwendung des Anwendungsdiagramms

- Nachweise zur Befestigung tragender Bauteile am Fenstersystem durch den Fensterhersteller nach TBDK mit folgenden Kräften:
  - am Scherenlager mit 3525 N
  - am Ecklager mit 3760 N
- Glasabzugsmaß CG ≥ 28 mm
- Profilgewicht PG ≤ 3,25 kg/m

Achtung

Das maximale Flügelgewicht von 130 kg ist nur in bestimmten Bereichen des Anwendungsdiagramms zulässig.

Es sind nur Flügelformate zulässig, die sich auf der linken Seite der jeweiligen Glasgewichtskurve befinden.

nicht zulässiges Format

Ablesebeispiele

Füllungsgewicht 60 kg/m²
Bei einer FFB = 800 mm ergibt sich eine FFH max. = 2350 mm, dies entspricht einem maximalen Flügelgewicht von 123 kg.

Füllungsgewicht 50 kg/m²
Bei einer FFH = 1400 mm ergibt sich eine FFB max. = 1275 mm, dies entspricht einem maximalen Flügelgewicht von 100 kg.

Dieses Anwendungsdiagramm ist nur gültig in Verbindung mit der dazugehörigen Einbauzeichnung:

- 0-47107-DD: UNI-JET SCF (Kunststoff)

Hinweise zum bestimmungsgemäßen Gebrauch:
0-46789

Prüf- und Berechnungsgrundlagen

- Drehkippprüfung nach QM 328 bzw. RAL GZ 607/3 Anlage 2:
  - 15.000 Drehkippzyklen
  - 10.000 Drehzyklen
- Prüfformate:
  - FFB 900 x FFH 2300 : 130 kg
  - FFB 1300 x FFH 1200 : 100 kg

Anwendungsdiagramm UNI-JET SCF

Drehkippflügel / Drehflügel – Zeichnungsnr. 0-47358
FFB 420–1400 mm

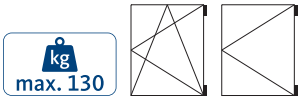

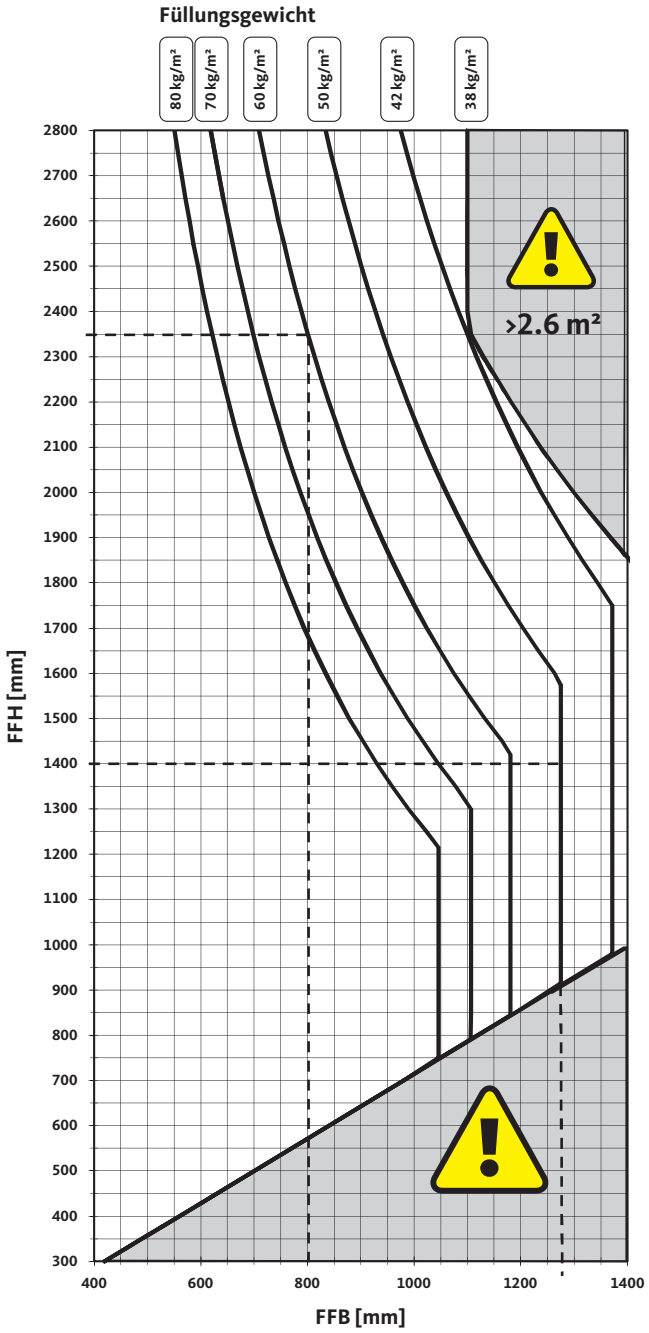

Voraussetzungen für die Verwendung des Anwendungsdiagramms

- Nachweise zur Befestigung tragender Bauteile am Fenstersystem durch den Fensterhersteller nach TBDK mit folgenden Kräften:
  - am Scherenlager mit 3525 N
  - am Ecklager mit 3760 N
- Glasabzugsmaß CG ≥ 28 mm
- Profilgewicht PG ≤ 3,25 kg/m

Achtung
Das maximale Flügelgewicht von 130 kg ist nur in bestimmten Bereichen des Anwendungsdiagramms zulässig.

Es sind nur Flügelformate zulässig, die sich auf der linken Seite der jeweiligen Glasgewichtskurve befinden.

nicht zulässiges Format

Ablesebeispiele

Füllungsgewicht 60 kg/m²
Bei einer FFB = 800 mm ergibt sich eine FFH max. = 2350 mm, dies entspricht einem maximalen Flügelgewicht von 123 kg.

Füllungsgewicht 50 kg/m²
Bei einer FFH = 1400 mm ergibt sich eine FFB max. = 1275 mm, dies entspricht einem maximalen Flügelgewicht von 100 kg.

Dieses Anwendungsdiagramm ist nur gültig in Verbindung mit der dazugehörigen Einbauzeichnung:

- 0-47106-DD: UNI-JET SCF (Holz)

Hinweise zum bestimmungsgemäßen Gebrauch:
0-46789

Prüf- und Berechnungsgrundlagen

- Drehkippprüfung nach QM 328 bzw. RAL GZ 607/3 Anlage 2:
  - 15.000 Drehkippzyklen
  - 10.000 Drehzyklen
- Prüfformate:
  - FFB 900 x FFH 2300 : 130 kg
  - FFB 1300 x FFH 1200 : 100 kg

Anwendungsdiagramm UNI-JET SCF mit Lastabtragung

Drehkippflügel / Drehflügel – Zeichnungsnr. 0-47177

Für Flügelgewichte 100–160 kg

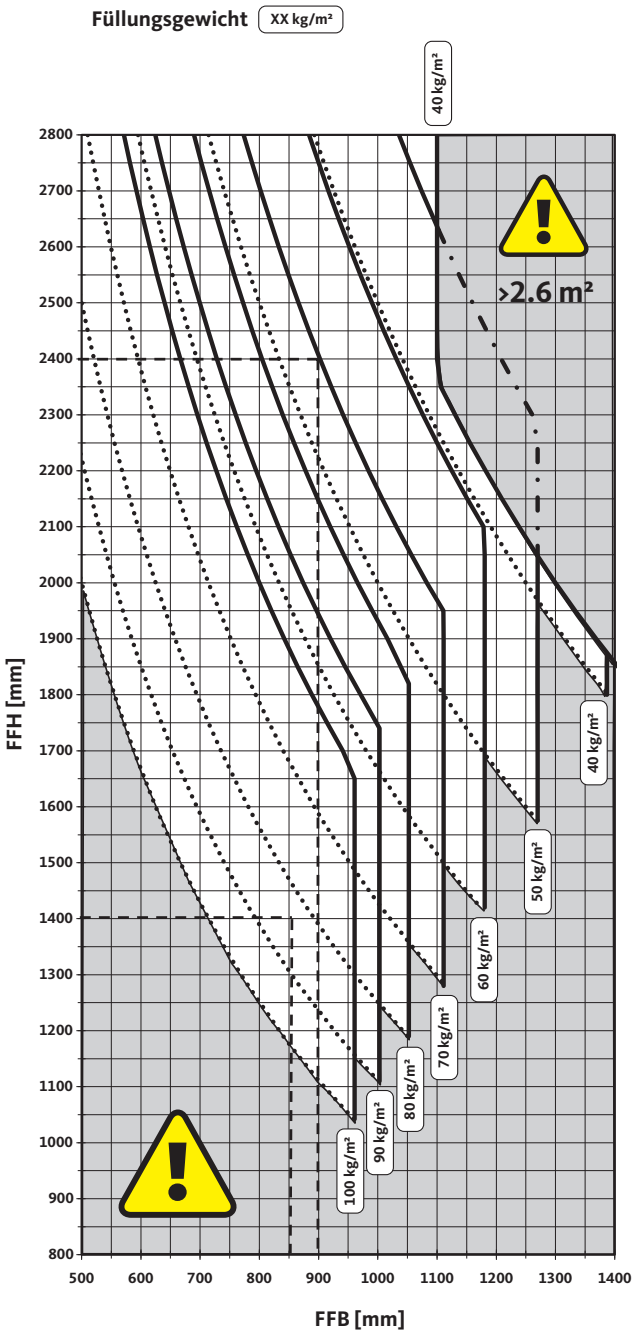

Voraussetzungen für die Verwendung des Anwendungsdiagramms

- Nachweise zur Befestigung tragender Bauteile am Fenstersystem durch den Fensterhersteller nach TBDK mit folgenden Kräften:
  - am Scherenlager mit 4450 N
  - am Ecklager mit 4620 N
- Glasabzugsmaß CG ≥ 40 mm
- Profilgewicht PG ≤ 4 kg/m

Achtung

Das maximale Flügelgewicht von 160 kg ist nur in bestimmten Bereichen des Anwendungsdiagramms zulässig.

Für ein bestimmtes Füllungsgewicht sind nur die Flügelformate zulässig, die sich innerhalb der beiden Glasgewichtskurven befinden. Dabei wird das maximale Flügelgewicht durch die ▬▬ Kurve und das minimale Flügelgewicht durch die ● ● ● ● ● Kurve begrenzt.

nicht zulässiges Format

Ablesebeispiele

Füllungsgewicht 70 kg/m²

Bei einer FFB = 900 mm ergibt sich eine FFH max. = 2400 mm, dies entspricht einem maximalen Flügelgewicht von 159 kg.

Füllungsgewicht 80 kg/m²

Ein Flügelformat mit FFH = 1400 mm und FFB = 850 mm kann nicht realisiert werden, da sich das Format unterhalb der 80 kg ● ● ● ● ● Kurve befindet und somit unter dem Mindestflügelgewicht von 100 kg liegt.

Dieses Anwendungsdiagramm ist nur gültig in Verbindung mit der dazugehörigen Einbauzeichnung:

- 0-47426-DQ: UNI-JET SCF (Holz und Kunststoff)

Hinweise zum bestimmungsgemäßen Gebrauch: 0-46789

Prüf- und Berechnungsgrundlagen

- Drehkippprüfung nach QM 328 bzw. RAL GZ 607/3 Anlage 2:
  - 15.000 Drehkippzyklen
  - 10.000 Drehzyklen
- Prüfformate:
  - FFB 900 x FFH 2300 : 160 kg
  - FFB 1300 x FFH 1200 : 100 kg

Anwendungsdiagramm UNI-JET CONTURA

Drehkippflügel / Drehflügel – Zeichnungsnr. 0-47001

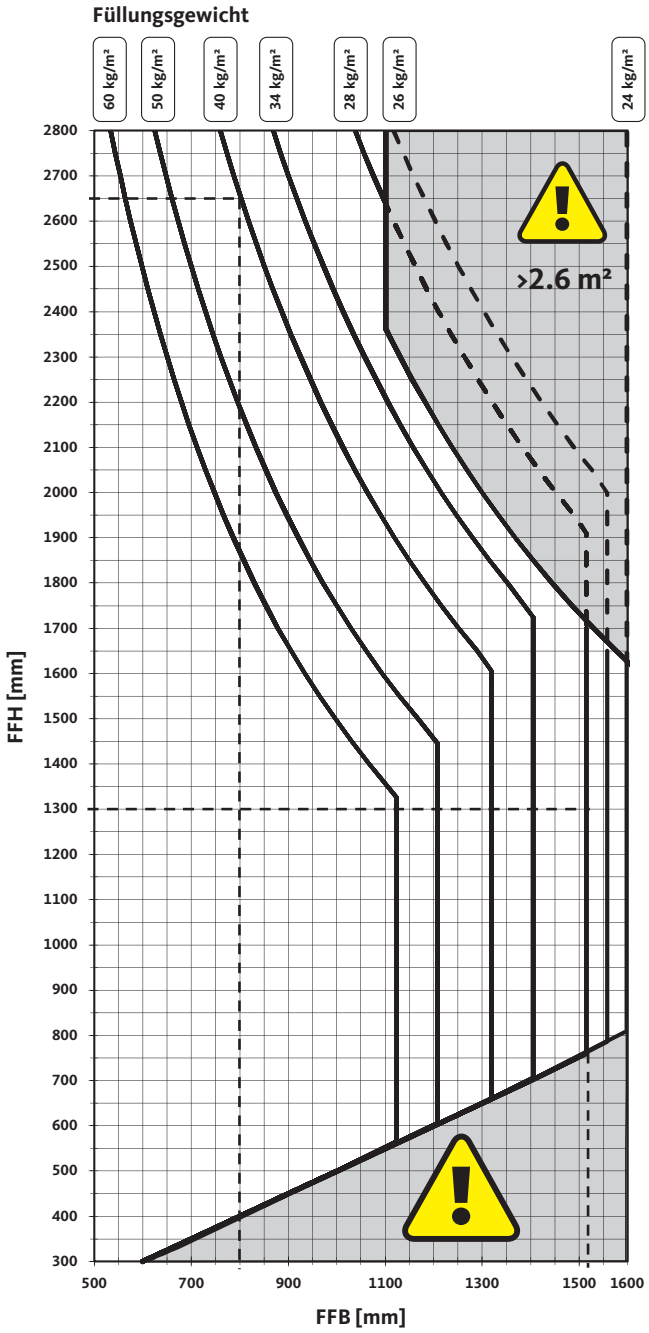

Voraussetzungen für die Verwendung des Anwendungsdiagramms

- Nachweise zur Befestigung tragender Bauteile am Fenstersystem durch den Fensterhersteller nach TBDK mit folgenden Kräften:
  - am Scherenlager mit 2710 N
  - am Ecklager mit 2890 N
- Glasabzugsmaß CG ≥ 28 mm
- Profilgewicht PG ≤ 3,25 kg/m

Achtung

Das maximale Flügelgewicht von 100 kg ist nur in bestimmten Bereichen des Anwendungsdiagramms zulässig.

Es sind nur Flügelformate zulässig, die sich auf der linken Seite der jeweiligen Glasgewichtskurve befinden.

nicht zulässiges Format

Ablesebeispiele

Füllungsgewicht 40 kg/m²
Bei einer FFB = 800 mm ergibt sich eine FFH max. = 2650 mm, dies entspricht einem maximalen Flügelgewicht von 100 kg.

Füllungsgewicht 28 kg/m²
Bei einer FFH = 1300 mm ergibt sich eine FFB max. = 1515 mm, dies entspricht einem maximalen Flügelgewicht von 70 kg.

Dieses Anwendungsdiagramm ist nur gültig in Verbindung mit der dazugehörigen Einbauzeichnung:

- 0-46739-DP: UNI-JET CONTURA

Hinweise zum bestimmungsgemäßen Gebrauch:
0-46789

Prüf- und Berechnungsgrundlagen

- Drehkippprüfung nach EN 13126-8:2017:
  - Klasse H3 (20.000 Drehkipp- und Drehzyklen)
- Prüfformat:
  - FFB 1300 x FFH 1200 : 100 kg

Anwendungsdiagramm UNI-JET CONTURA

Drehkippflügel / Drehflügel – Zeichnungsnr. 0-46736

max. 130 kg

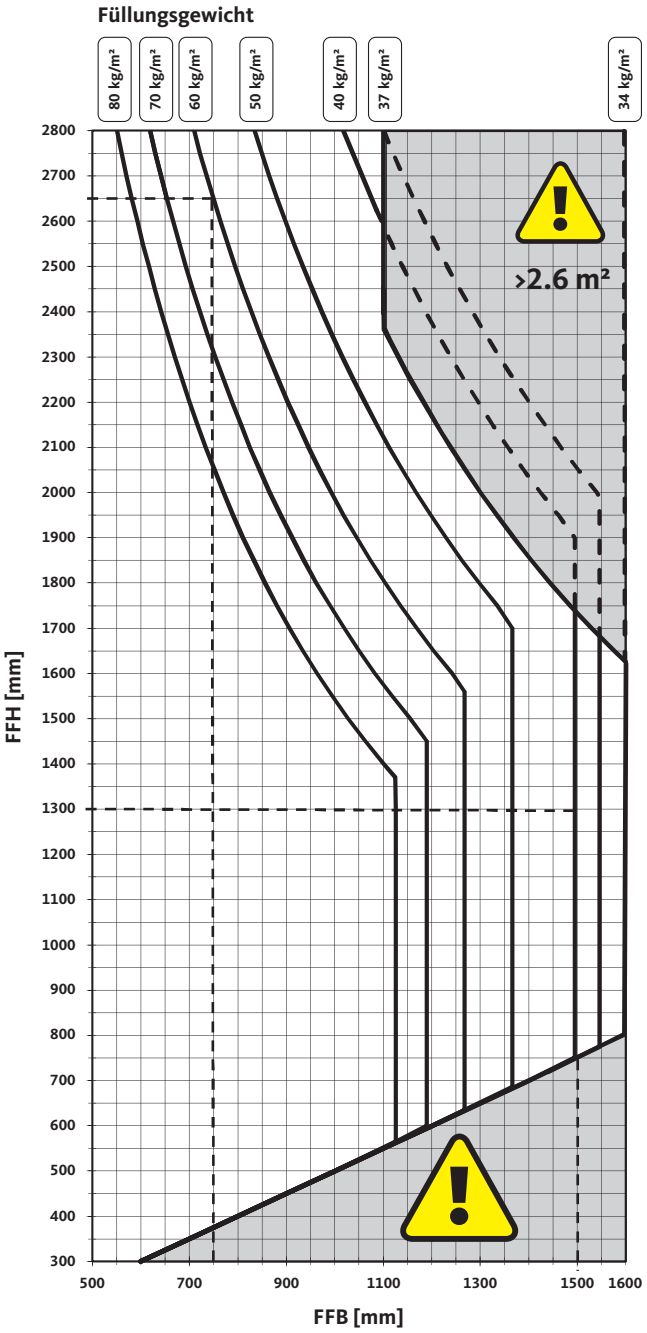

Voraussetzungen für die Verwendung des Anwendungsdiagramms

- Nachweise zur Befestigung tragender Bauteile am Fenstersystem durch den Fensterhersteller nach TBDK mit folgenden Kräften:
  - am Scherenlager mit 3525 N
  - am Ecklager mit 3760 N
- Glasabzugsmaß CG ≥ 28 mm
- Profilgewicht PG ≤ 3,25 kg/m

Achtung

Das maximale Flügelgewicht von 130 kg ist nur in bestimmten Bereichen des Anwendungsdiagramms zulässig.

Es sind nur Flügelformate zulässig, die sich auf der linken Seite der jeweiligen Glasgewichtskurve befinden.

nicht zulässiges Format

Ablesebeispiele

Füllungsgewicht 60 kg/m²
Bei einer FFB = 750 mm ergibt sich eine FFH max. = 2650 mm, dies entspricht einem maximalen Flügelgewicht von 130 kg.

Füllungsgewicht 40 kg/m²
Bei einer FFH = 1300 mm ergibt sich eine FFB max. = 1500 mm, dies entspricht einem maximalen Flügelgewicht von 90 kg.

Dieses Anwendungsdiagramm ist nur gültig in Verbindung mit der dazugehörigen Einbauzeichnung:

- 0-46739-DP: UNI-JET CONTURA

Hinweise zum bestimmungsgemäßen Gebrauch:
0-46789

Prüf- und Berechnungsgrundlagen

- Drehkippprüfung nach EN 13126-8:2017:
  - Klasse H3 (20.000 Drehkipp- und Drehzyklen)
- Prüfformat:
  - FFB 1300 x FFH 1200 : 130 kg

Anwendungsdiagramm UNI-JET D

Drehkippflügel / Drehflügel – Zeichnungsnr. 0-47640
Für Fenstertüren mit GU-Systembodenschwelle

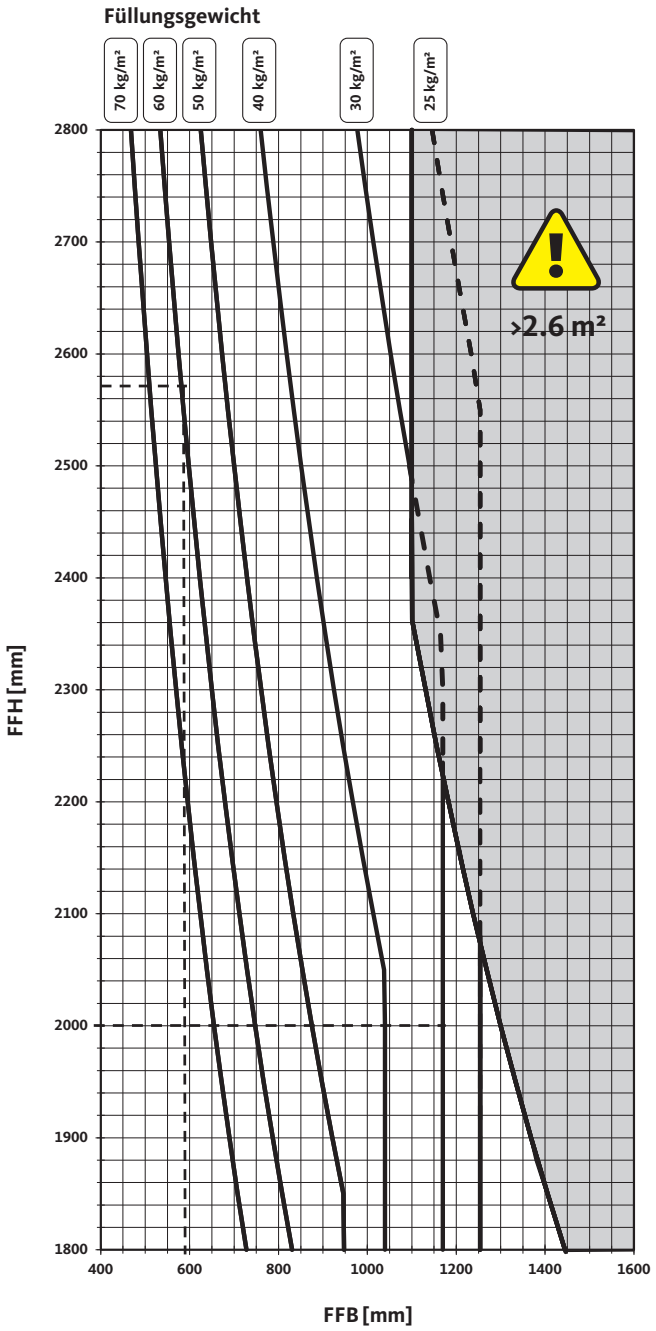

Voraussetzungen für die Verwendung des Anwendungsdiagramms

- Nachweise zur Befestigung tragender Bauteile am Fenstersystem durch den Fensterhersteller nach TBDK mit folgenden Kräften:
  - am Scherenlager mit 2710 N
  - am Ecklager mit 2890 N
- Glasabzugsmaß CG ≥ 28 mm
- Profilgewicht PG ≤ 3,25 kg/m

Achtung
Das maximale Flügelgewicht von 100 kg ist nur in bestimmten Bereichen des Anwendungsdiagramms zulässig.

Es sind nur Flügelformate zulässig, die sich auf der linken Seite der jeweiligen Glasgewichtskurve befinden.

nicht zulässiges Format

Ablesebeispiele

Füllungsgewicht 60 kg/m²
Bei einer FFB = 575 mm ergibt sich eine FFH max. = 2570 mm, dies entspricht einem maximalen Flügelgewicht von 100 kg.

Füllungsgewicht 30 kg/m²
Bei einer FFH = 2000 mm ergibt sich eine FFB max. = 1170 mm, dies entspricht einem maximalen Flügelgewicht von 85 kg.

Dieses Anwendungsdiagramm ist nur gültig in Verbindung mit der dazugehörigen Einbauzeichnung:

- 0-46732-YP: UNI-JET D mit GU-Systembodenschwelle

Hinweise zum bestimmungsgemäßen Gebrauch:
0-46789

Prüf- und Berechnungsgrundlagen

- Drehkippprüfung nach QM 328 bzw. RAL GZ 607/3 Anlage 2:
  - 15.000 Drehkippzyklen
  - 10.000 Drehzyklen
- Prüfformat:
  - FFB 900 x FFH 2300 : 100 kg

Anwendungsdiagramm UNI-JET D / UNI-JET M6

Drehkippflügel / Drehflügel – Zeichnungsnr. 0-47003
Für Fenstertüren mit GU-Systembodenschwelle

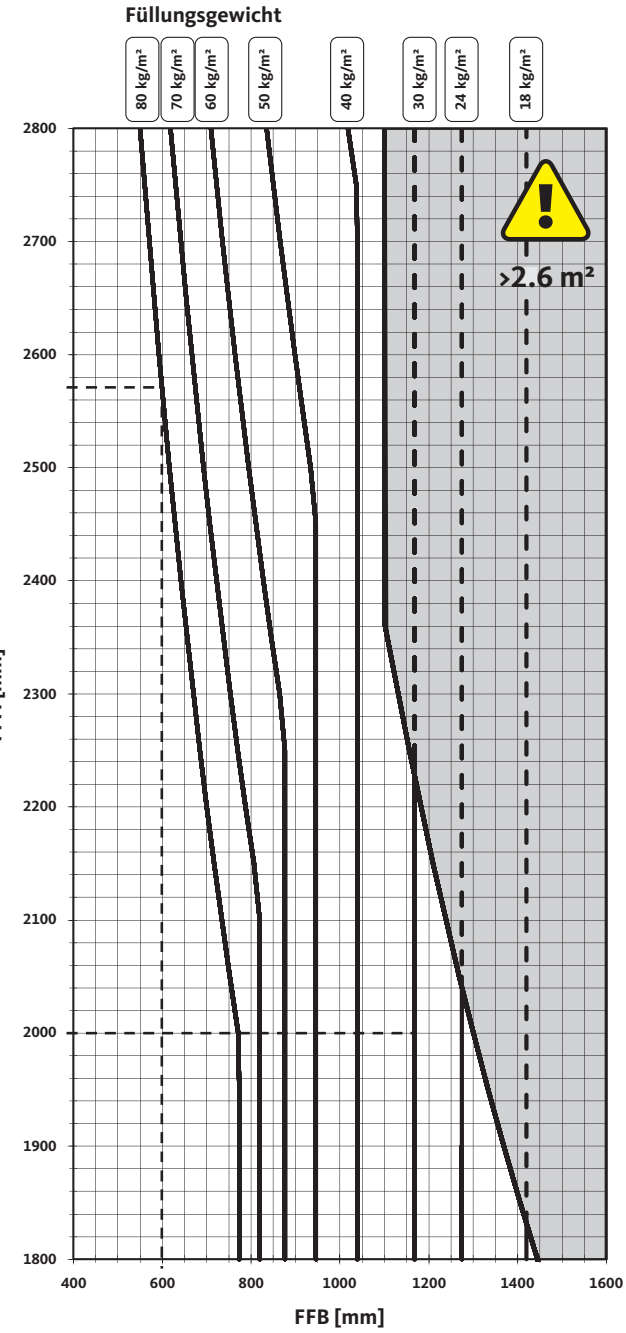

Voraussetzungen für die Verwendung des Anwendungsdiagramms

- Nachweise zur Befestigung tragender Bauteile am Fenstersystem durch den Fensterhersteller nach TBDK mit folgenden Kräften:
  - am Scherenlager mit 3525 N
  - am Ecklager mit 3760 N
- Glasabzugsmaß CG ≥ 28 mm
- Profilgewicht PG ≤ 3,25 kg/m

Achtung
Das maximale Flügelgewicht von 130 kg ist nur in bestimmten Bereichen des Anwendungsdiagramms zulässig.

Es sind nur Flügelformate zulässig, die sich auf der linken Seite der jeweiligen Glasgewichtskurve befinden.

nicht zulässiges Format

Ablesebeispiele

Füllungsgewicht 80 kg/m²
Bei einer FFB = 600 mm ergibt sich eine FFH max. = 2570 mm, dies entspricht einem maximalen Flügelgewicht von 130 kg.

Füllungsgewicht 30 kg/m²
Bei einer FFH = 2000 mm ergibt sich eine FFB max. = 1168 mm, dies entspricht einem maximalen Flügelgewicht von 85 kg.

Dieses Anwendungsdiagramm ist nur gültig in Verbindung mit den dazugehörigen Einbauzeichnungen:

- 0-46732-YP: UNI-JET D mit GU-Systembodenschwelle
- 0-46731-DC: UNI-JET M6 mit GU-Systembodenschwelle

Hinweise zum bestimmungsgemäßen Gebrauch:
0-46789

Prüf- und Berechnungsgrundlagen

- Drehkippprüfung nach QM 328 bzw. RAL GZ 607/3 Anlage 2:
  - 15.000 Drehkippzyklen
  - 10.000 Drehzyklen
- Prüfformat:
  - FFB 900 x FFH 2300 : 130 kg

Anwendungsdiagramm UNI-JET M8/12

Drehkippflügel / Drehflügel – Zeichnungsnr. 0-48933
Für Fenstertüren mit GU-Systembodenschwelle

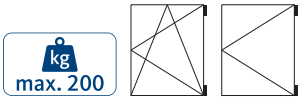

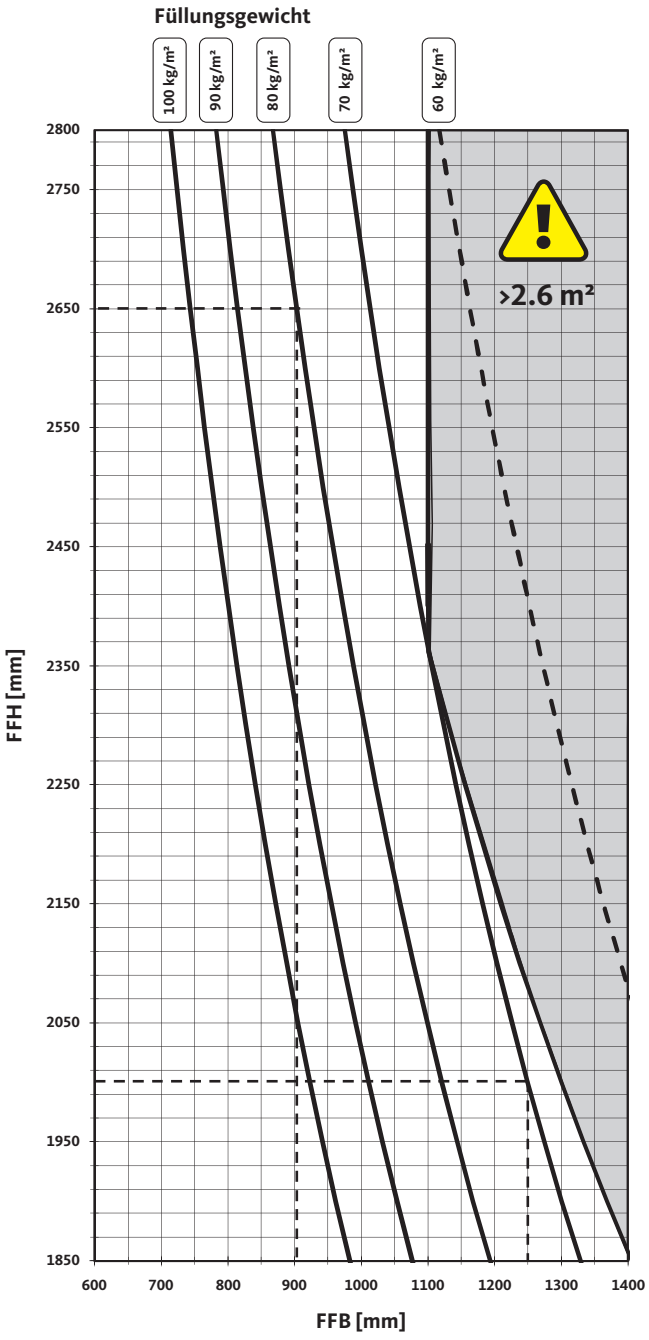

Voraussetzungen für die Verwendung des Anwendungsdiagramms

- Nachweise zur Befestigung tragender Bauteile am Fenstersystem durch den Fensterhersteller nach TBDK mit folgenden Kräften:
  - am Scherenlager mit 5550 N
  - am Ecklager mit 5780 N
- Glasabzugsmaß CG ≥ 40 mm
- Profilgewicht PG ≤ 4 kg/m

Achtung
Das maximale Flügelgewicht von 200 kg ist nur in bestimmten Bereichen des Anwendungsdiagramms zulässig.

Es sind nur Flügelformate zulässig, die sich auf der linken Seite der jeweiligen Glasgewichtskurve befinden.

nicht zulässiges Format

Ablesebeispiele

Füllungsgewicht 80 kg/m²
Bei einer FFB = 900 mm ergibt sich eine FFH max. = 2650 mm, dies entspricht einem maximalen Flügelgewicht von 197 kg.

Füllungsgewicht 70 kg/m²
Bei einer FFH = 2000 mm ergibt sich eine FFB max. = 1250 mm, dies entspricht einem maximalen Flügelgewicht von 175 kg.

Dieses Anwendungsdiagramm ist nur gültig in Verbindung mit den dazugehörigen Einbauzeichnungen:

- 0-46895-DC: UNI-JET M8/12 mit GU-Systembodenschwelle
- 0-48639-YP: UNI-JET M8/12 mit GU-Systembodenschwelle bb

Hinweise zum bestimmungsgemäßen Gebrauch: 0-46789

Prüf- und Berechnungsgrundlagen

- Drehkippprüfung nach QM 328 bzw. RAL GZ 607/3 Anlage 2:
  - 15.000 Drehkippzyklen
  - 10.000 Drehzyklen
- Prüfformat:
  - FFB 900 x FFH 2300 : 200 kg

Anwendungsdiagramm UNI-JET C

Drehkippflügel / Drehflügel – Zeichnungsnr. 0-45844

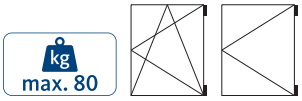

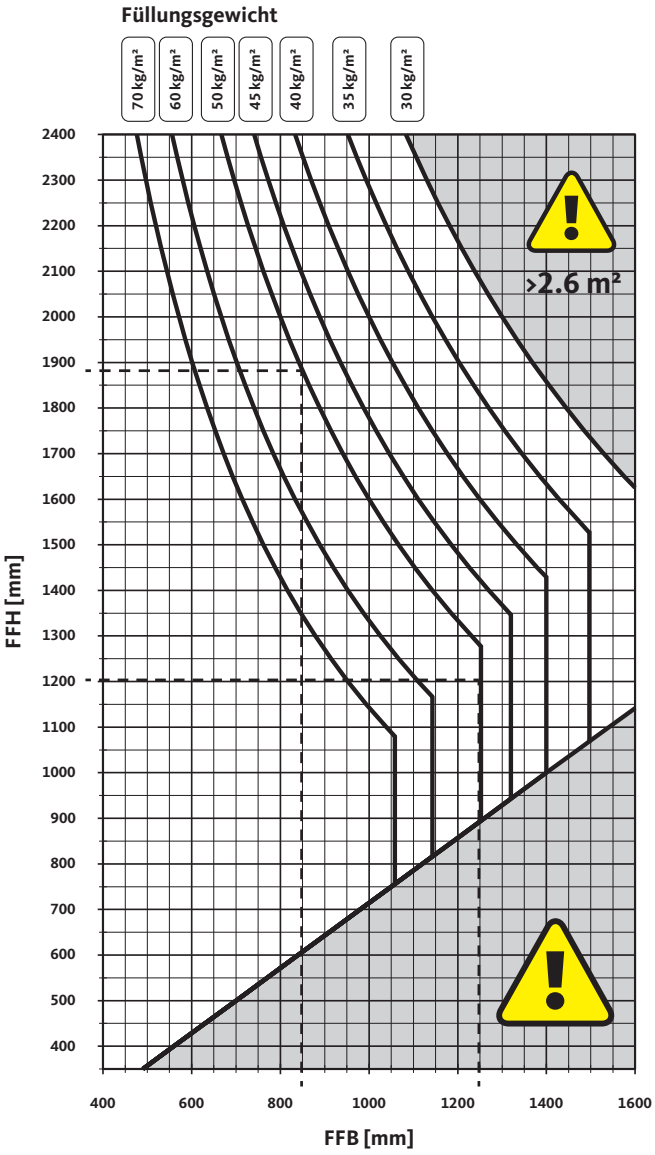

Ablesebeispiele

Füllungsgewicht = 50 kg/m²

- Bei einer FFB = 850 mm ergibt sich eine FFH max. = 1880 mm
- Bei einer FFH = 1200 mm ergibt sich eine FFB max. = 1250 mm

Achtung

Es sind nur Flügelformate zulässig, die sich auf der linken Seite der jeweiligen Glasgewichtskurve befinden.

nicht zulässiges Format

Dieses Anwendungsdiagramm ist nur gültig in Verbindung mit der dazugehörigen Einbauzeichnung:

- 0-44708-DL: UNI-JET C

Anwendungsdiagramm UNI-JET C

Drehkippflügel / Drehflügel – Zeichnungsnr. 0-45844

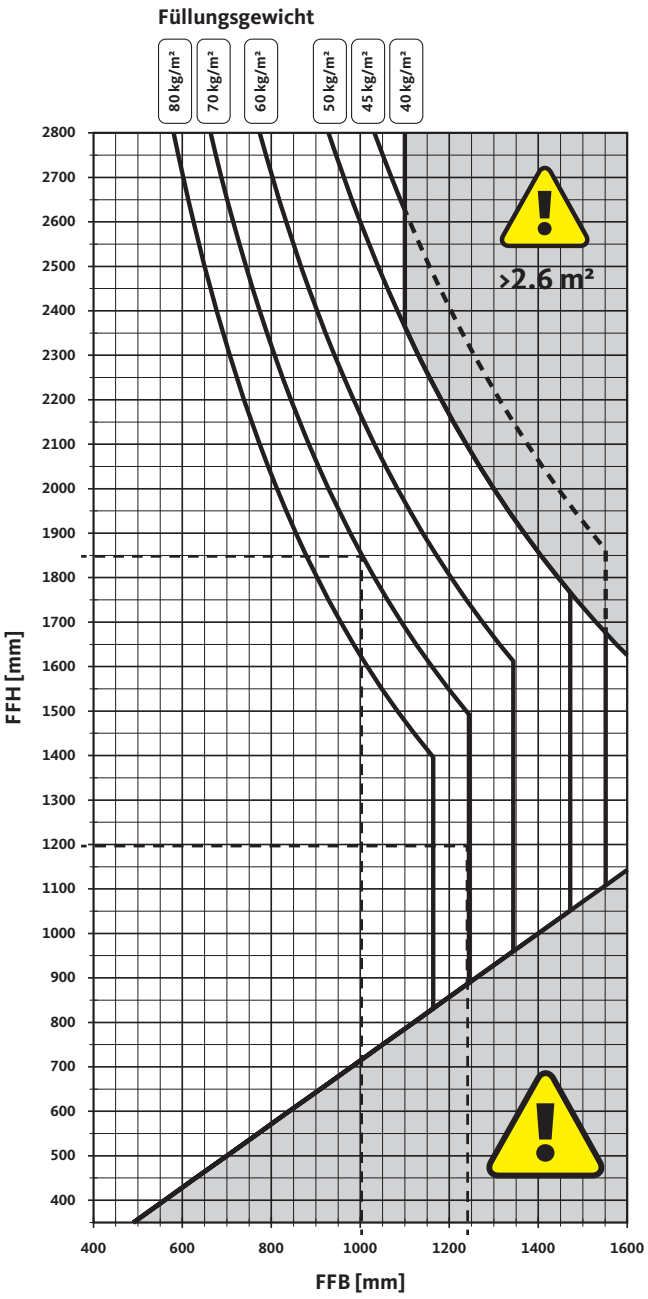

Ablesebeispiele

Füllungsgewicht = 70 kg/m²

- Bei einer FFB = 1000 mm ergibt sich eine FFH max. = 1850 mm
- Bei einer FFH = 1200 mm ergibt sich eine FFB max. = 1240 mm

Achtung

Es sind nur Flügelformate zulässig, die sich auf der linken Seite der jeweiligen Glasgewichtskurve befinden.

nicht zulässiges Format

Dieses Anwendungsdiagramm ist nur gültig in Verbindung mit der dazugehörigen Einbauzeichnung:

- 0-44708-DL: UNI-JET C

Anwendungsdiagramm UNI-JET CC

Drehkippflügel / Drehflügel – Zeichnungsnr. 0-45927

max. 130

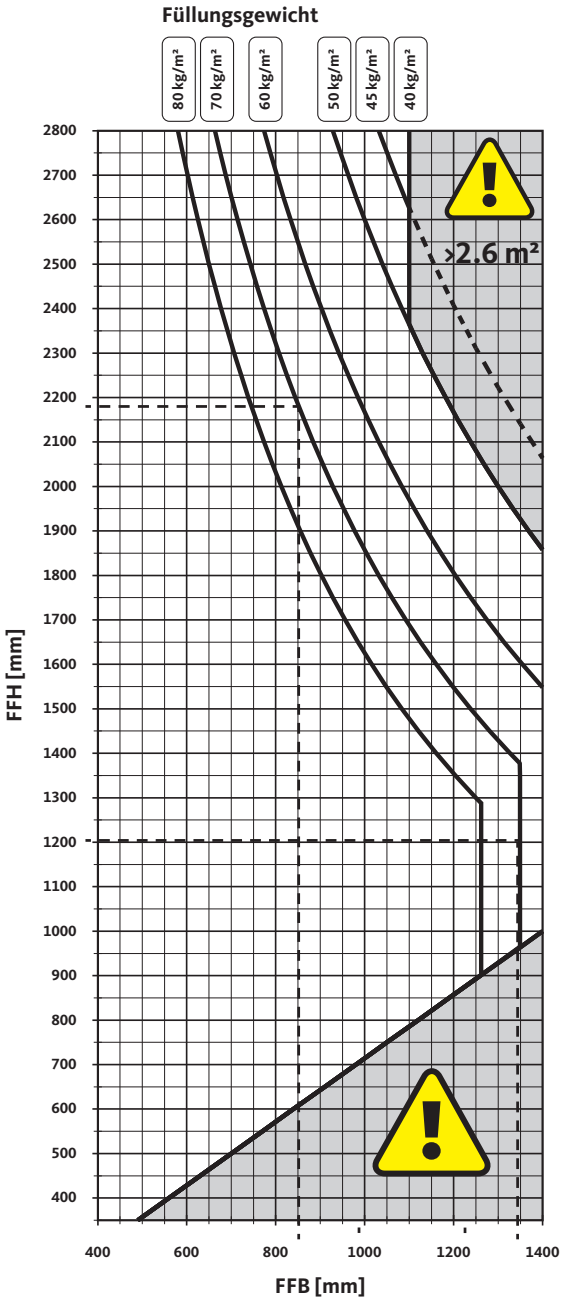

Ablesebeispiele

Füllungsgewicht = 70 kg/m²

- Bei einer FFB = 850 mm ergibt sich eine FFH max. = 2180 mm
- Bei einer FFH = 1200 mm ergibt sich eine FFB max. = 1350 mm

Achtung

Es sind nur Flügelformate zulässig, die sich auf der linken Seite der jeweiligen Glasgewichtskurve befinden.

nicht zulässiges Format

Dieses Anwendungsdiagramm ist nur gültig in Verbindung mit der dazugehörigen Einbauzeichnung:

- 0-45815-DL: UNI-JET CC

UNI-JET bestimmungsgemäße Verwendung

Beschlagausführungen Dreh- und Drehkippbeschläge

Definition

Dreh- und Drehkippbeschläge im Sinne dieser Definition sind Eingriff-Dreh- und Drehkippbeschläge für Fenster und Fenstertüren im Hochbau. Sie dienen dazu, Fenster- und Fenstertürflügel unter Betätigung eines Handhebels in eine Drehlage oder in eine durch die Scherenausführung begrenzte Kippstellung zu bringen.

Bestimmungsgemäße Verwendung

Dreh- und Drehkippbeschläge finden Verwendung an lotrecht eingebauten Fenstern und Fenstertüren aus Holz, Kunststoff, Aluminium oder Stahl und deren entsprechenden Werkstoffkombinationen. Die Verwendung der UNI-JET Bandseiten ist für nach außen öffnende Fenster und Fenstertüren nicht zugelassen. Gebräuchliche Dreh- und Drehkippbeschläge im Sinne dieser Definition verschließen Fenster und Fenstertürflügel oder bringen sie in verschiedene Lüftungsstellungen. Beim Schließen muss in der Regel die Gegenkraft einer Dichtung überwunden werden.

Zusatzbeschläge für Dreh- und Drehkippbeschläge, Oberlichtbeschläge:

Definition und bestimmungsgemäße Verwendung

Falzscheren sowie Sicherheits- und Reinigungsscheren im Sinne dieser Definition begrenzen die Kippbewegung des Fensterflügels nach dem Aushängen der Schere von Oberlichtöffnern. Die so erreichte Fangstellung ist geringfügig größer als die Öffnungsweite der Öffnerschere. Falz- und Reinigungsscheren halten zusätzlich den Fensterflügel in Reinigungsstellung. Verbundfensterbeschläge im Sinne dieser Definition bestehen aus Verbundfensterbändern, die ein Öffnen der Verbundflügel zum Reinigen der innenliegenden Glasflächen ermöglichen und Verbundfensterkupplungen, mit denen die Verbundflügel auf der Bandgegenseite verriegelt werden. Eine über das Öffnen der Verbundflügel zum Zwecke der Reinigung des Glases hinausgehende Betätigung der Verbundfensterbeschläge entspricht nicht der bestimmungsgemäßen Verwendung. Fenstersteller im Sinne dieser Definition erschweren – z. B. durch Reibung – die Bewegung des Fensterflügels bei Drehkippfenstern in Drehstellung und bei Drehflügelfenstern. Sie haben – je nach Intensität der Reibung – eine feststellende Wirkung, stellen jedoch keine Öffnungsbegrenzung dar. Hängelager im Sinne dieser Definition sind Kippflügelbänder, die durch ihre Drehpunktlage unter Berücksichtigung eines maximalen Maßes für den Flügelüberschlag des darunter liegenden Fensterflügels die Öffnung des Kippflügels um 180° ermöglichen. Bei Verwendung dieser Zusatzbeschläge sind die Produktinformationen der Hauptbeschläge und die Hinweise zu deren bestimmungsgemäßer Verwendung zu beachten.

Abweichende Verwendung – Haftungsausschluss

Alle von der bestimmungsgemäßen Verwendung abweichenden Verwendungen gelten als nicht bestimmungsgemäße Verwendung und führen zum Ausschluss der Haftung.

Hinweise bezüglich Nutzungseinschränkungen

Geöffnete Flügel für Fenstertüren und Fenster sowie nicht verriegelte oder in Kippstellung geschaltete Fenster- und Fenstertürflügel erreichen nur eine abschirmende Funktion und erfüllen nicht die Anforderungen an die Fugendichtigkeit, die Schlagregensicherheit, die Schalldämmung, den Wärmeschutz und die Einbruchhemmung. Bei Wind und Durchzug müssen Fenster- und Fenstertürflügel geschlossen und verriegelt werden. Wind und Durchzug liegen vor, wenn sich die in einer der Öffnungsstellungen befindlichen Fenster- oder Fenstertürflügel durch Luftdruck bzw. Luftsog selbsttätig und unkontrolliert öffnen oder schließen. Eine fixierte Offenstellung von Fenster- und Fenstertürflügeln ist nur mit feststellenden Zusatzbeschlägen zu erreichen.

Notwendigkeit besonderer Vereinbarungen bei erweiterten Anforderungen

Einbruchhemmende Fenster und Fenstertüren, Fenster und Fenstertüren für Feuchträume und solche für den Einsatz in Umgebungen mit aggressiven, korrosionsfördernden Luftinhalten erfordern Beschläge mit für den jeweiligen Einsatzfall abgestimmten und gesondert vereinbarten Leistungsmerkmalen. Die Widerstandsfähigkeit gegen Windlasten im geschlossenen und verriegelten Zustand ist von den jeweiligen Konstruktionen der Fenster- und Fenstertüren abhängig. Müssen vorgegebene Windlasten (zum Beispiel nach EN 12210 – insbesondere Prüfdruck p3) abgetragen werden, sind in Verbindung mit der jeweiligen Fenster- oder Fenstertürkonstruktion und dem Rahmenwerkstoff geeignete Beschlagzusammenstellungen abzustimmen und gesondert zu vereinbaren. Generell können die unter 1.1 definierten Beschläge die Anforderungen an barrierefreie Wohnungen (zum Beispiel nach DIN 18040) erfüllen. Hierzu sind jedoch entsprechende Beschlagzusammenstellungen und Montagen in den Fenstern und Fenstertüren erforderlich, die abgestimmt und gesondert vereinbart werden müssen.

Beschläge für öffenbare, absturzsichernde Bauelemente

Die in diesem Dokument aufgeführten Beschlagbauteile sind nicht geeignet zum Einsatz in öffenbaren, absturzsichernden Bauelementen entsprechend der Informationsschrift ISAB der Gütegemeinschaft Schlösser und Beschläge.

UNI-JET 10 Jahre Garantie, Haftungsausschluss

10 Jahre Garantie für das UNI-JET-Drehkipp-Programm

Die Firma Gretsch-Unitas GmbH Baubeschläge, Johann-Maus-Straße 3, D-71254 Ditzingen, übernimmt gegenüber ihren Vertragspartnern im Rahmen der Kaufverträge für das Beschlagprogramm GU UNI-JET, mit Ausnahme aller Elektroartikel, zusätzlich neben der gesetzlichen Gewährleistungshaftung nach Maßgabe der Allgemeinen Verkaufs- und Lieferbedingungen der Firma Gretsch-Unitas GmbH Baubeschläge folgende Garantie für tragende Teile:

Garantiezusage

Die Firma Gretsch-Unitas GmbH Baubeschläge garantiert, dass es bei Einhaltung der Garantiebedingungen während des Garantiezeitraumes zu keinem Bruch tragender Teile kommt.

Der Garantiezeitraum beträgt 10 Jahre und beginnt mit der Ablieferung der Ware (§ 477 BGB).

Zugesagt wird folgende Garantieleistung:

Im Garantiefall (Materialbruch) liefern wir kostenlos ein Ersatzteil. Sollten die zu ersetzenden Teile nicht mehr lieferbar sein, werden von uns funktionsgleiche Ersatzteile geliefert. Die Ersatzteillieferung erfolgt an den vertraglichen Erfüllungsort.

Garantiebedingungen

Die Garantiezusage gilt nur unter der Bedingung, dass der Beschlag entsprechend unseren gültigen Einbauanleitungen durch eine fachkundige Person montiert wurde, nach unseren Bedienungsangaben korrekt betätigt wird und mindestens jährlich folgende Wartungsarbeiten nachweislich durchgeführt worden sind:

- Alle beweglichen Teile und alle Verschlussstellen der Beschläge sind zu fetten und auf Funktion zu prüfen. Es sind nur solche Reinigungs- und Pflegemittel zu verwenden, die den Korrosionsschutz der Beschlagteile nicht beeinträchtigen.
- Für die Oberfläche kann nur dann garantiert werden, wenn keine aggressiven Stoffe aus dem Rahmenwerkstoff, dem Anstrich oder aus der Umwelt auf die Beschläge einwirken.
- Alle Größen- und Gewichtsbeschränkungen nach unseren Verarbeitungshinweisen sind zu beachten. Sicherheitsrelevante Beschlagteile sind regelmäßig auf festen Sitz zu prüfen und auf Verschleiß zu kontrollieren. Je nach Erfordernis sind die Befestigungsschrauben nachzuziehen bzw. die Teile auszutauschen. Alle Einstellarbeiten an den Beschlägen sowie der Austausch von Teilen und das Aus- und Einhängen der Öffnungsflügel sind von einem Fachbetrieb auszuführen.

Der Garantiefall ist uns innerhalb der Garantiefrist schriftlich anzuzeigen. Ansprüche aus der Garantie verjähren 6 Monate nach Eintritt des Garantiefalles.

Vor der Inbetriebnahme ist darauf zu achten, dass die Beschlagteile nach der Bedienungs- und Wartungsanleitung ausreichend gereinigt, gefettet und fachgerecht eingestellt sind.

Eine Einschränkung unserer Gewährleistungshaftung nach Maßgabe der Regelungen in unseren Allgemeinen Geschäftsbedingungen für die Dauer der gesetzlichen Gewährleistungsfrist erfolgt durch diese Garantiezusage nicht. Ebenso wenig wird unsere gesetzliche Gewährleistungshaftung durch diese Garantiezusage verlängert. Aus dieser zusätzlichen Garantiezusage kann nur ein Anspruch auf die vorstehend genannte Garantieleistung (unter Ausschluss von Schadensersatzansprüchen, Ansprüchen auf Übernahme von Aus- und Einbaukosten und dergleichen) abgeleitet werden.

Haftungsausschluss

Die Produkte der Unternehmensgruppe Gretsch-Unitas werden ständig wachsenden Marktbedürfnissen angepasst und weiterentwickelt.

Des Weiteren behalten wir uns Änderungen, die dem technischen Fortschritt dienen, vor.

Diese Notwendigkeiten basieren auf:

- Technischer Weiterentwicklung
- Änderungen und Anpassung im Produktprogramm
- Anpassung an veränderte Gesetze und technische Normen

Den Inhalt unserer Unterlagen haben wir mit größtmöglicher Sorgfalt zusammengestellt. Dennoch bitten wir um Verständnis, dass wir für alle Auswirkungen und eventuelle Irrtümer bei der Darstellung und Beschreibung der Produkte keine Haftung übernehmen.

Vielen Dank für Ihr Verständnis.

Fehlgebrauch und Produktleistungen

Fehlgebrauch

Ein Fehlgebrauch – also die nicht bestimmungsgemäße Produktnutzung – der oben beschriebenen Beschläge für Fenstertüren und Fenster liegt insbesondere vor,

- wenn Hindernisse in den Öffnungsbereich zwischen Blendrahmen und Flügel eingebracht werden und somit den bestimmungsgemäßen Gebrauch erschweren oder verhindern;
- wenn Zusatzlasten auf Fenster- oder Fenstertürflügel einwirken (wie zum Beispiel an den Fenster- oder Türflügeln schaukelnde Kinder);
- wenn Fenster- und Fenstertürflügel bestimmungswidrig oder unkontrolliert (z. B. durch Wind) so gegen Fensterlaibungen gedrückt oder gar geschlagen werden, dass entweder die Beschläge oder die Rahmenmaterialien oder sonstige Einzelteile der Fenster- oder Fenstertüren beschädigt oder zerstört werden bzw. Folgeschäden entstehen können;
- wenn beim Schließen (oder Zuschieben) zwischen Flügel und den Blendrahmen gegriffen wird bzw. sich eine Person oder Körperteil in diesem Bereich befindet (Gefahr für Leib und Leben); zusätzlich bei Oberlichtbeschlägen;
- wenn die Schereneinhängung und -sicherung nicht wie vom Hersteller vorgeschrieben, ausgeführt wird;
- wenn der Fensterflügel bei ausgelöster Öffnerschere nicht sorgfältig in die Reinigungsstellung geführt wird.

Produktleistung

Maximale Flügelgewichte

Die vom Hersteller vorgeschriebenen Flügelgewichte und maximalen Flügelabmessungen für die einzelnen Beschlagausführungen dürfen nicht überschritten werden. Das Bauteil mit der geringsten zulässigen Tragkraft bestimmt das max. Flügelgewicht. Anwendungsdiagramme und Bauteilzuordnung sind zu beachten.

Zusätzlich bei Oberlichtbeschlägen

Außer dem Flügelgewicht ist bei Oberlichtbeschlägen auch der Abstand des Flügelschwerpunktes zum Drehpunkt des Flügels für die maximal zulässige Flügelgröße entscheidend. Bei Festlegung der maximalen Flügelgröße bzw. der Anzahl der gekoppelten Flügel müssen bei Oberlichtbeschlägen die Vorschriften des Herstellers für die unterschiedlichen Antriebsarten beachtet werden.

Flügelgrößen

Die Darstellung der Anwendungsdiagramme in den Planungsunterlagen, Produktkatalogen oder Anschlaganleitungen zeigen die Zusammenhänge zwischen zulässigen Flügelbreiten und Flügelhöhen in Abhängigkeit von unterschiedlichen Glasgewichten bzw. Gesamtglasdicken auf. Die sich daraus ergebenden Flügelabmessungen oder Flügelformate (Hoch- bzw. Querformate) dürfen – wie auch das maximale Flügelgewicht – keinesfalls überschritten werden.

Zusammensetzung der Beschläge

Die Vorschriften des Herstellers, welche die Zusammensetzung der Beschläge betreffen (z. B. der Einsatz von Zusatzscheren, die Gestaltung der Beschläge für einbruchhemmende Fenster und Fenstertürflügel usw.), sind verbindlich.

Informations- und Instruktionspflichten und die Verwendung für artverwandte Beschläge

Informations- und Instruktionspflichten

Zur Durchführung der Informations- und Instruktionspflichten, die über jeden (Zwischen-) Händler und Verarbeiter bis zum Endkunden weiterzureichen sind, sowie zur Durchführung der Wartungsarbeiten stehen insbesondere folgende Unterlagen zur Verfügung:

- Planungsunterlagen
- Produktkataloge
- Anschlaganleitungen
- Wartungs- und Pflegeanleitungen sowie Bedienungsanleitungen

nachfolgend insgesamt oder teilweise nur kurz „Produktinformationen“ genannt. Zur Sicherstellung der jeweiligen Funktion von Fenster und Fenstertüren

- sind die Planer angehalten, die „Produktinformationen“ vom Hersteller oder Fachhandel anzufordern und zu beachten;
- ist der Fachhandel angehalten, die „ Produktinformationen“ zu beachten – was insbesondere auch für Werbemaßnahmen gilt –, diese an nachfolgende Händler und/oder Verarbeiter auszuhändigen und sie darauf hinzuweisen, dass sie diese ebenfalls an deren Abnehmer weiterreichen müssen;
- sind Verarbeiter angehalten, die „ Produktinformationen“ zu beachten und insbesondere die Wartungs- und Pflegeanleitungen sowie Bedienungsanleitungen an die Bauherren und Benutzer weiterzureichen.

Verwendung für artverwandte Beschläge

Die innerhalb der einzelnen Beschlagsysteme möglichen Varianten – z. B. Kipp- und Klappflügelbeschläge, oder solche, die anstatt oder zusätzlich zu der Kippstellung eine Lüftungsstellung bieten, in welcher der Flügel parallel um einen rundum laufenden Spalt abgestellt wird – sind hinsichtlich Produktinformation und bestimmungsgemäßer Verwendung, Fehlgebrauch, Produktleistungen, Produktwartung, Informations- und Instruktionspflichten je nach zutreffenden Merkmalen sinngemäß zu behandeln. Informationen des Fachverbandes Schloss- und Beschlagindustrie e. V. Velbert, Postfach 10 03 70, D-42503 Velbert. Auf der Website des Fachverbandes Schloss- und Beschlagindustrie (http://www.fvsb.de/ggsb/richtlinien.asp) finden Sie weitere Informationen über Beschläge für Fenster und Fenstertüren u. a. mit Erläuterungen anhand von sicherheitsrelevanten Symbolen:

- Beschläge für Fenster und Fenstertüren – Vorgaben/Hinweise zum Produkt und zur Haftung.
- Beschläge für Fenster und Fenstertüren – Vorgaben/Hinweise für Endanwender.
- Befestigung tragender Beschlagteile von Dreh- und Drehkipp-Beschlägen mit Definitionen zu Dreh- und Drehkipp-Beschlägen sowie deren möglichen Einbaulagen.

Produktwartung

Generelle Hinweise

Sicherheitsrelevante Beschlagteile sind mindestens einmal jährlich auf festen Sitz zu prüfen und auf Verschleiß zu kontrollieren. Je nach Erfordernis sind die Befestigungsschrauben nachzuziehen bzw. die Teile auszutauschen. Darüber hinaus sind mindestens einmal jährlich folgende nachweisbare Wartungsarbeiten durchzuführen:

- Alle beweglichen Teile und alle Verschlussstellen der Beschläge sind zu fetten und auf Funktion zu prüfen.
- Es sind nur solche Reinigungs- und Pflegemittel zu verwenden, die den Korrosionsschutz der Beschläge nicht beeinträchtigen.

Die Einstellarbeiten an den Beschlägen – besonders im Bereich der Ecklager und der Scheren – sowie das Austauschen von Teilen und das Aus- und Einhängen der Öffnungsflügel sind von einem Fachbetrieb durchzuführen. Bei einer Oberflächenbehandlung – z. B. beim Lackieren oder Lasieren – der Fenster und Fenstertüren sind alle Beschlagteile von dieser Behandlung auszuschließen und auch gegen Verunreinigung hierdurch zu schützen.

Erhaltung der Oberflächengüte

Elektrolytisch aufgebrachte Zinküberzüge werden im normalen Raumklima nicht angegriffen, wenn sich auf den Beschlagteilen kein Kondenswasser bildet oder gelegentlich entstandenes Kondenswasser schnell abtrocknen kann. Um die Oberflächengüte der Beschlagteile dauerhaft zu erhalten und Beeinträchtigungen durch Korrosion zu vermeiden, sind unbedingt folgende Punkte zu beachten:

- Die Beschläge bzw. die Falzräume sind – insbesondere in der Bauphase – ausreichend zu belüften, sodass sie weder direkter Nässeeinwirkung noch Kondenswasserbildung ausgesetzt sind. Es ist auf jeden Fall durch geeignete Maßnahmen sicherzustellen, dass (dauerhaft) feuchte Raumluft nicht in den Falzräumen kondensieren kann.
- Die Beschläge sind von Ablagerungen und Verschmutzungen durch Baustoffe (Baustaub, Gipsputz, Zement etc.) freizuhalten. Etwaige Verschmutzungen mit Putz, Mörtel o. ä. sind vor dem Abbinden mit Wasser zu entfernen.
- Aggressive Dämpfe (z. B. durch Ameisen- oder Essigsäure, Ammoniak, Amin- oder Ammoniakverbindungen, Aldehyde, Phenole, Chlor, Gerbsäure etc.) können in Verbindung mit bereits geringer Kondenswasserbildung zu einer schnellen Korrosion an den Beschlagteilen führen. Daher sind solche Ausdünstungen im Bereich der Fenster unbedingt zu vermeiden.
- Bei Fenstern und Fenstertüren aus Eichenholz oder anderen Holzarten mit hohem Anteil an (Gerb-)Säure ist durch eine geeignete Oberflächenbehandlung der Fenster dafür zu sorgen, dass diese Inhaltsstoffe nicht aus dem Holz ausdünsten können. Der Beschlag darf keinen direkten Kontakt mit einer unbehandelten Holzoberflache haben.
- Weiterhin dürfen keine essig- oder säurevernetzenden Dichtstoffe oder solche mit den zuvor genannten Inhaltsstoffen verwendet werden, da sowohl der direkte Kontakt mit dem Dichtstoff als auch dessen Ausdünstungen die Oberfläche der Beschläge angreifen können.
- Die Beschläge dürfen nur mit milden, pH-neutralen Reinigungsmitteln in verdünnter Form gereinigt werden. Keinesfalls dürfen aggressive, säurehaltige Reiniger mit allen vorstehend aufgeführten Inhaltsstoffen oder Scheuermittel verwendet werden.

Oberflächenversiegelung ferGUard*silber

ferGUard*silber Schichtsystem mit höchstem Korrosionsschutz

- Der Kontakt mit Stoffen wie Mörtel, Zementstaub und Farben, Lacken, Lasuren und Reinigungsmitteln setzt Baubeschlägen im Laufe der Jahre erheblich zu. Reklamationen der Endverbraucher sind eine mögliche Folge.
- Die Oberflächenversiegelung fer**GU**ard*silber vermeidet Korrosionsschäden und damit auch Reklamationen zuverlässig. Sie besteht aus einer Kombinationsversiegelung (Zink + chrom-VI-freie Passivierung + Zusatzbeschichtung), die über exzellente korrosionsschützende Eigenschaften verfügt.
- Die Beschichtung wird ohne sechswertiges Chrom aufgebracht. Das macht fer**GU**ard*silber in hohem Maße umweltfreundlich und somit zeitgemäß.
- Ein weiterer Vorteil ist die optische Wirkung der Oberflächenversiegelung. Denn durch fer**GU**ard entsteht auf den Beschlagteilen eine gleichmäßige, silberhelle Oberfläche. Diese hochwertige Ästhetik ist ein zusätzliches Verkaufsargument für Sie bei Ihren Kunden.

Wie funktioniert die Zusatzbeschichtung ferGUard*silber?

Gretsch-Unitas hat in Zusammenarbeit mit führenden Verfahrenslieferanten und der Automobilindustrie die Zusatzbeschichtung fer**GU**ard*silber als Alternative zu dem herkömmlichen Prozess entwickelt.

Die Beschlagteile werden dabei neben der üblichen Behandlung in einem weiteren Arbeitsschritt mit einem zusätzlichen Korrosionsschutz überzogen. Dieser Arbeitsgang erfolgt in einer vollautomatischen und rechnergesteuerten Produktionsanlage.

Die zusätzliche Beschichtung dringt tief in die vorhandene Passivierung ein und versiegelt das gesamte System stabil und dauerhaft.

Dem System beigefügte spezielle Korrosionsschutzinhibitoren verzögern zusätzlich den Korrosionsbeginn.

Umweltfreundliches Verfahren

Die Beschichtung wird ohne umweltgefährdende Bestandteile aufgebracht und belastet somit weder Abwasser noch Abluft. So folgt Gretsch-Unitas konsequent der umweltfreundlichen Auslegung seiner Produktionsprozesse.

Zusatznutzen: Farbgebung

Unsere mit fer**GU**ard*silber versiegelten Beschlagbauteile zeichnen sich durch eine bestechend gleichmäßige silberhelle Färbung aus.

Die Zusatzbeschichtung von GU bietet somit Händlern, Verarbeitern und Endkunden eine Vielzahl von Vorteilen.

Vorteile der GU-Oberflächenversiegelung ferGUard*silber

- Erheblich verbesserter Korrosionsschutz durch die Zusatzbeschichtung.
- Längere Lebensdauer von Fenster- und Türelementen.
- Verzicht auf umweltgefährdende Bestandteile oder Schwermetalle: Die Beschichtung von Gretsch-Unitas ist umweltfreundlich und somit zeitgemäß.
- Mechanische Beschädigungen der Oberfläche werden über die Fernschutzwirkung der Zinkschicht vor Korrosion geschützt.
- Gleichmäßige, silberhelle Oberfläche.
- Kein sechswertiges Chrom in der Oberflächenversiegelung. So erfüllt fer**GU**ard*silber die EU-Umweltschutz-Anforderungen.

Prüfnorm

Die Oberflächenversiegelung fer**GU**ard*silber entspricht den Anforderungen des neutralen Salzsprühtestverfahrens nach DIN EN ISO 9227 : 2017-07 und DIN EN 1670 : 2007-06.

Oberflächenversiegelung faceGUard

Sonderlösung zur Abwehr aggressiver Einflüsse

Extreme atmosphärische Bedingungen, wie sie in einigen geografischen Regionen oder in bestimmten Branchen vorkommen, sorgen für einen verstärkten Korrosionsangriff auf die Beschichtung von Beschlagbauteilen. Das trifft beispielsweise auf Gebäude in Küstennähe zu, aber auch auf industriell geprägte Gebiete und landwirtschaftliche Produktionsstätten. Besondere Belastungsfaktoren stellen zudem Feuchträume, die direkte Bewitterung und der Kontakt mit Hölzern dar, die entweder mit säurehaltigen Materialien behandelt sind oder von Natur aus aggressive Gerbsäure enthalten.

In all diesen Fällen brauchen die Beschlagoberflächen eine besonders leistungsfähige Beschichtung, die den äußeren Einflüssen solcher korrosionsfördernder Umgebungen erfolgreich Widerstand leistet. Die Hightech-Beschichtung face**GU**ard von Gretsch-Unitas wird diesen Anforderungen gerecht. Denn sie ist um ein Vielfaches widerstandsfähiger, als es die Norm fordert. Das garantiert die Langlebigkeit der Elemente auch unter besonders strapaziösen Bedingungen.

Beim neutralen Salzsprühtestverfahren nach DIN EN ISO 9227 (ehemals DIN 50021-SS) erreicht faceGUard Spitzenwerte.

Leichtes Spiel bei extremen Bedingungen

Als hochwertige Kombinationsversiegelung verfügt face**GU**ard über erstklassige Korrosionsschutz-Eigenschaften. Sie sollte deshalb überall dort eingesetzt werden, wo extreme und aggressive Luft- und Witterungsbedingungen extreme Ansprüche an die Oberfläche stellen. Auch unter diesen Bedingungen garantiert face**GU**ard höchste Funktionalität und Langlebigkeit.

Vorteile der GU-Oberflächenversiegelung faceGUard

- Der extrem verbesserte Korrosionsschutz verlängert die Funktionsfähigkeit und Beschlaglebensdauer der Fenster- und Türelemente.
- Die hochwertige Versiegelung schützt alle Oberflächen und sorgt für hohe Widerstandsfähigkeit gegenüber Reinigungsmitteln, Haushaltschemikalien und anderen Stoffen. Gefragt sind diese Eigenschaften auch an gewerblichen Einsatzorten mit höchsten Anforderungen an die Hygiene, beispielsweise in Molkereien und Käsereien.
- face**GU**ard erzielt unübertroffene Ergebnisse bei Korrosionstests.
- Die Versiegelung enthält kein sechswertiges Chrom und entspricht somit den EU-Umweltschutz-Anforderungen.
- Die hochwertige Optik ist ein zusätzliches Verkaufsargument.

Notizen

Notizen

Notizen

Notizen

Notizen

Notizen

Haftungsausschluss / Urheberhinweis

Hinweischarakter der technischen Informationen, Haftungsausschluss

Die technischen Unterlagen stellen allgemeine Hinweise aufgrund unserer Erfahrungen und Prüfungen dar und berücksichtigen nicht den konkreten Anwendungsfall. Sie dienen lediglich allgemeinen Informationszwecken und dürfen nur für eine erste Orientierung, nicht aber als Grundlage einer Entscheidung verwendet werden. Sie entsprechen dem Stand zum Zeitpunkt des Drucks des Kataloges. Die hier gemachten Angaben erfolgen nach bestem Wissen, jedoch unverbindlich. Sie sind auf die jeweiligen Bauobjekte, Verwendungszwecke und die besonderen örtlichen Beanspruchungen abzustimmen. Aufgrund von Weiterentwicklungen, aber auch um aktuelle Entwicklungen zu berücksichtigen und Druckfehler oder anderweitige Versehen auszuschließen, finden Sie die verbindlichen technischen Unterlagen in jeweils aktueller Fassung unter www.g-u.com. Verwenden Sie ausschließlich die aktuellsten technischen Unterlagen.

Die in der Veröffentlichung dargestellten Produktabbildungen können, insbesondere aufgrund technischer Verbesserungen, vom Original abweichen. Auch hier verweisen wir auf die aktuellen Informationen auf der genannten Internetseite.

Urheberhinweis

© Sämtliche Bilder und Texte in dieser Veröff entlichung sind urheberrechtlich geschützt. Soweit nicht am Bild anderweitig aufgeführt, stehen die Rechte der Unternehmensgruppe Gretsch-Unitas zu. Jede Verwendung urheberrechtlich geschützten Materials ohne Zustimmung der Rechteinhaber ist unzulässig.

Herausgeber
Gretsch-Unitas GmbH
Baubeschläge
Johann-Maus-Str. 3
D-71254 Ditzingen
Tel. +49 (0) 71 56 3 01-0
Fax +49 (0) 71 56 3 01-2 93
www.g-u.com

FENSTERTECHNIK
TÜRTECHNIK
AUTOMATISCHE EINGANGSSYSTEME
GEBÄUDEMANAGEMENTSYSTEME

Gretsch-Unitas GmbH
Baubeschläge
Johann-Maus-Str. 3
71254 Ditzingen
Deutschland
Tel. +49 7156 301-0
Fax +49 7156 301-77980

BKS GmbH
Heidestr. 71
42549 Velbert
Deutschland
Tel. +49 2051 201-0
Fax +49 2051 201-9733

Gretsch-Unitas AG
Industriestr. 12
3422 Rüdtligen
Schweiz
Tel. +41 34 44845-45
Fax +41 34 44562-49

GU Baubeschläge Austria GmbH
Mayrwiesstr. 8
5300 Hallwang
Österreich
Tel. +43 662 664830
Fax +43 662 664830-301

www.g-u.com

WP00081-00-1-1 03/2022 Printed in Germany

Vorsprung mit System