

GU-SECURITY Economy

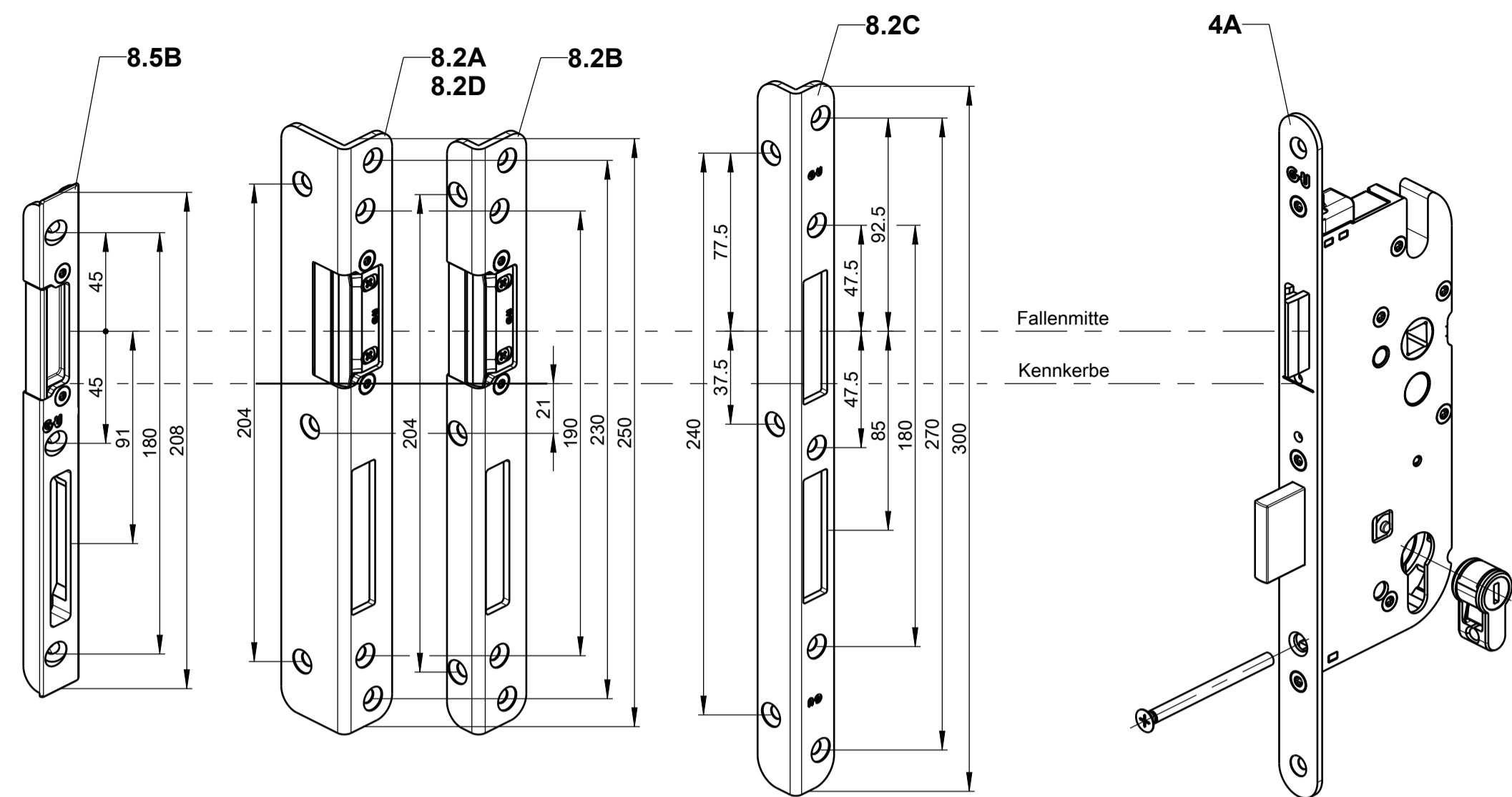

Schlosskasten SECURITY Economy mit PZ-Lochung

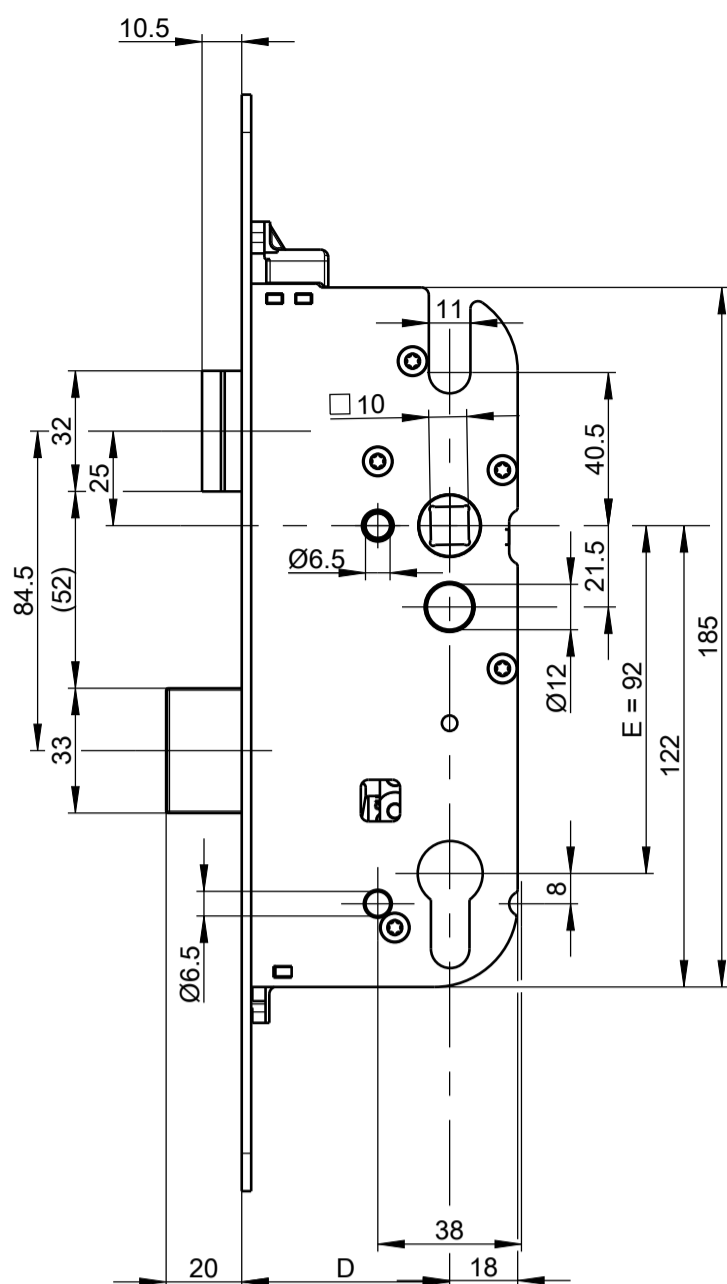

Schlosskasten mit RZ-Lochung

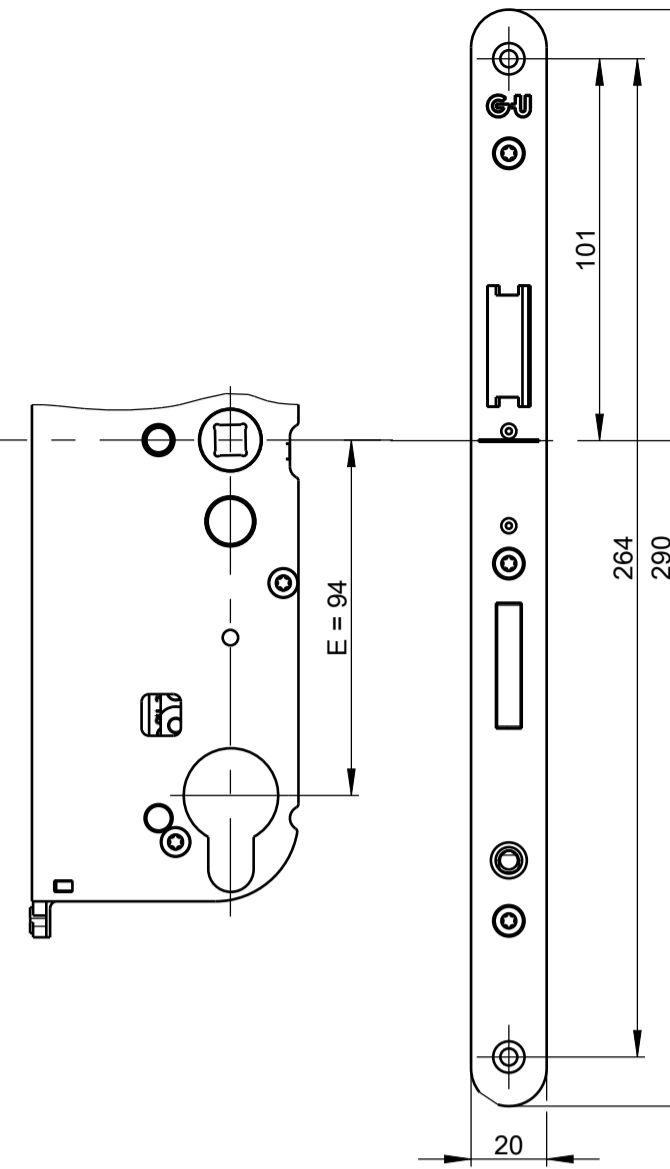

Flügelfräsung für Schlosskasten SECURITY Economy

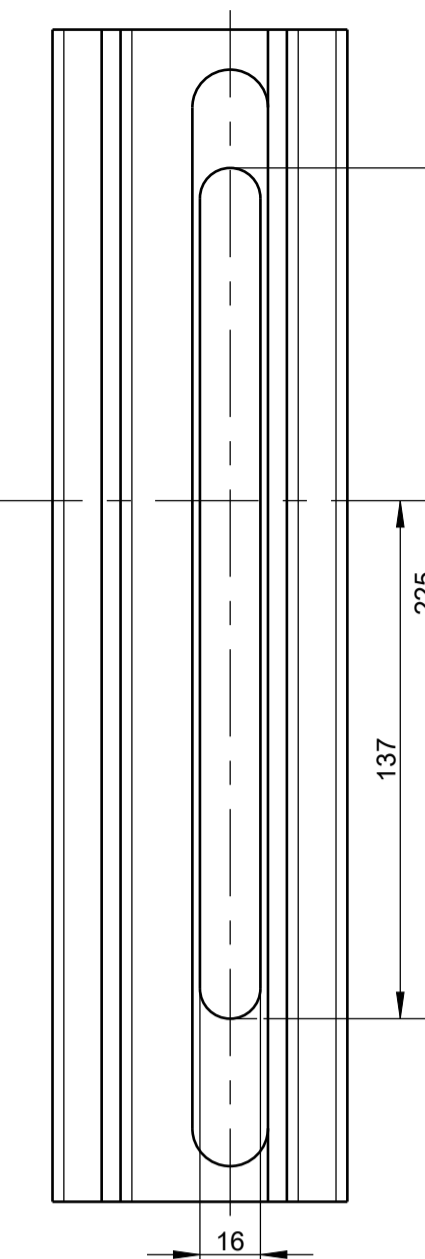

Flügelfräsung für PZ-Lochung

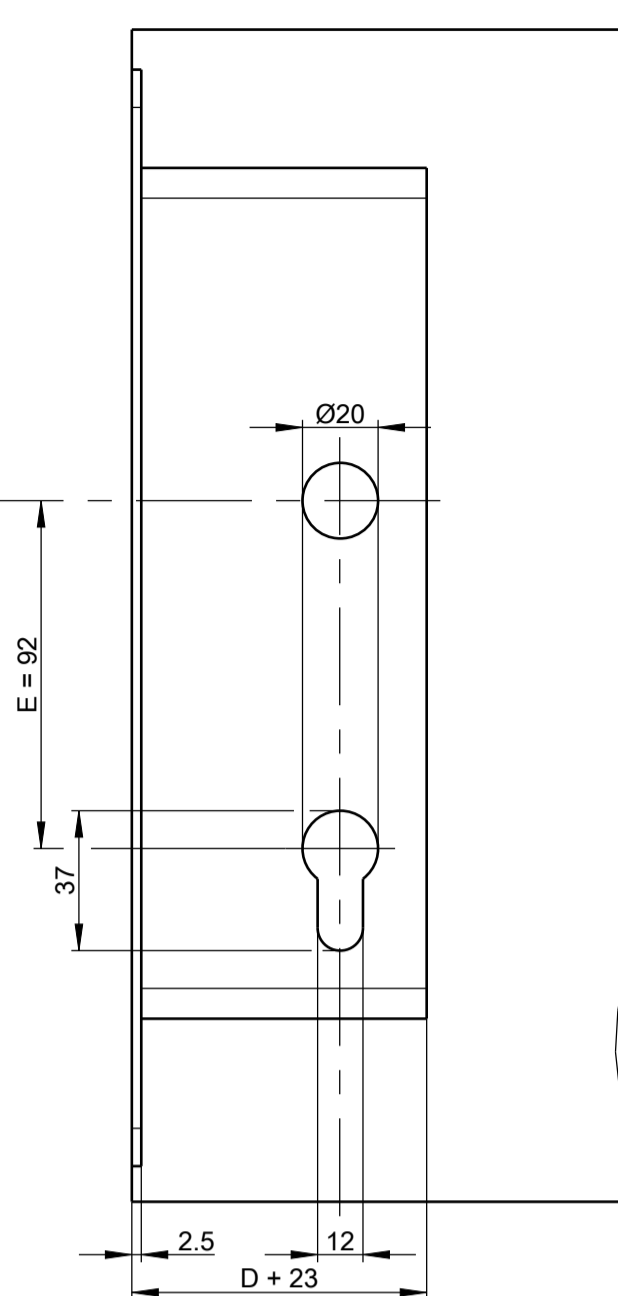

Flügelfräsung für RZ-Lochung

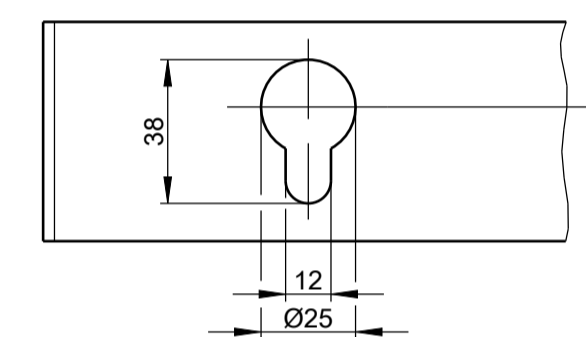

Schlosskasten SECURITY Economy

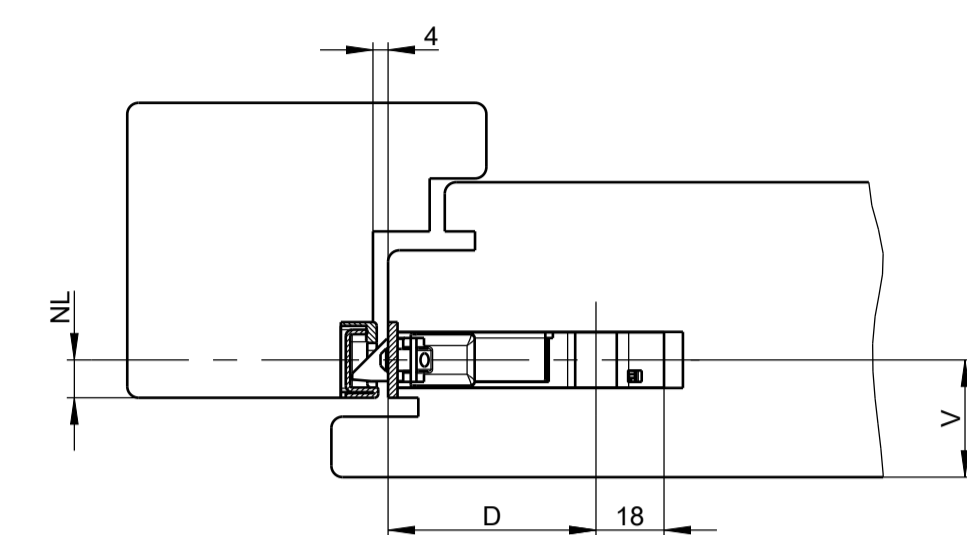

Haustürschloss BKS

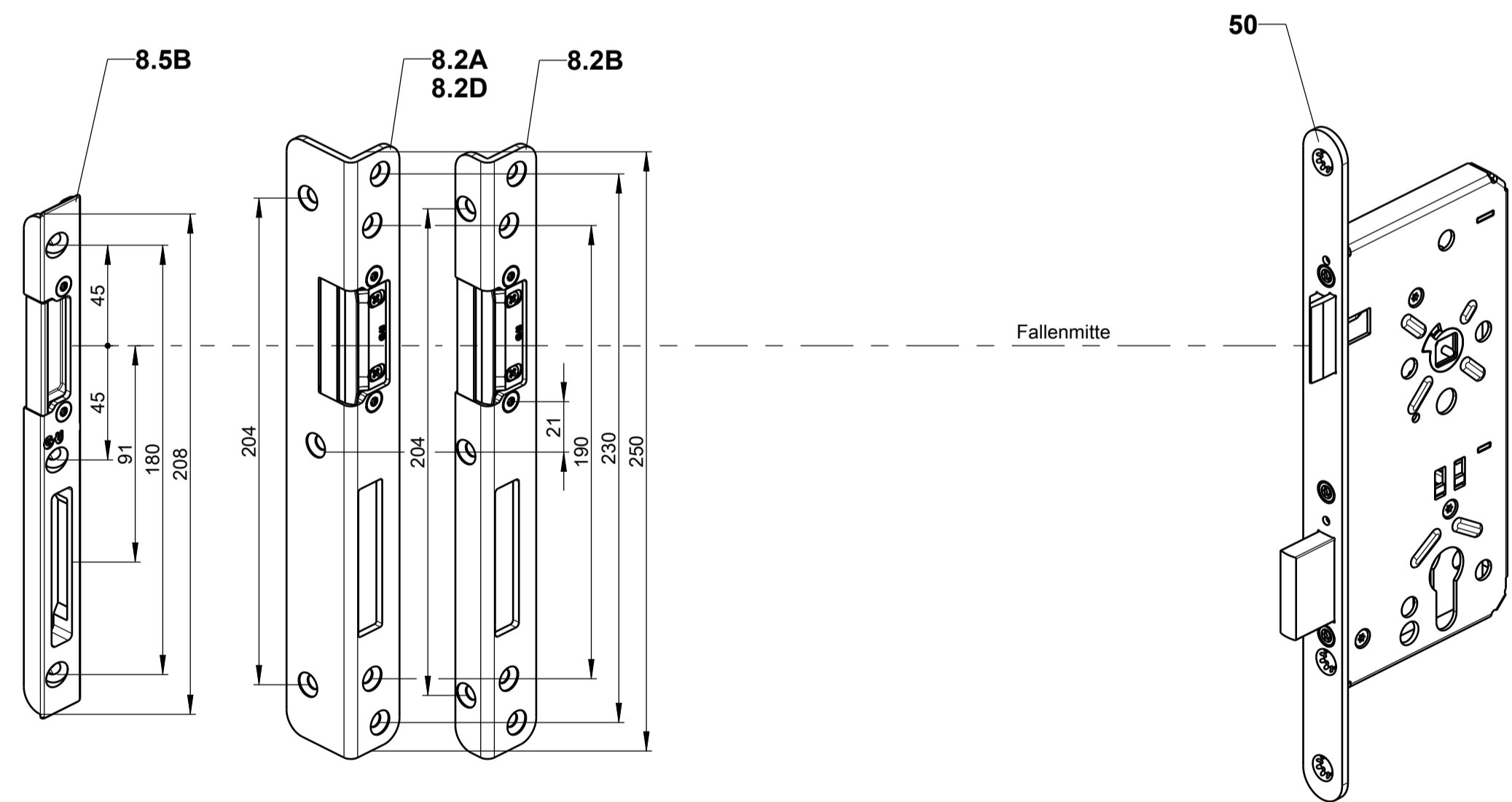

Schlosskasten Haustürschloss BKS mit PZ-Lochung

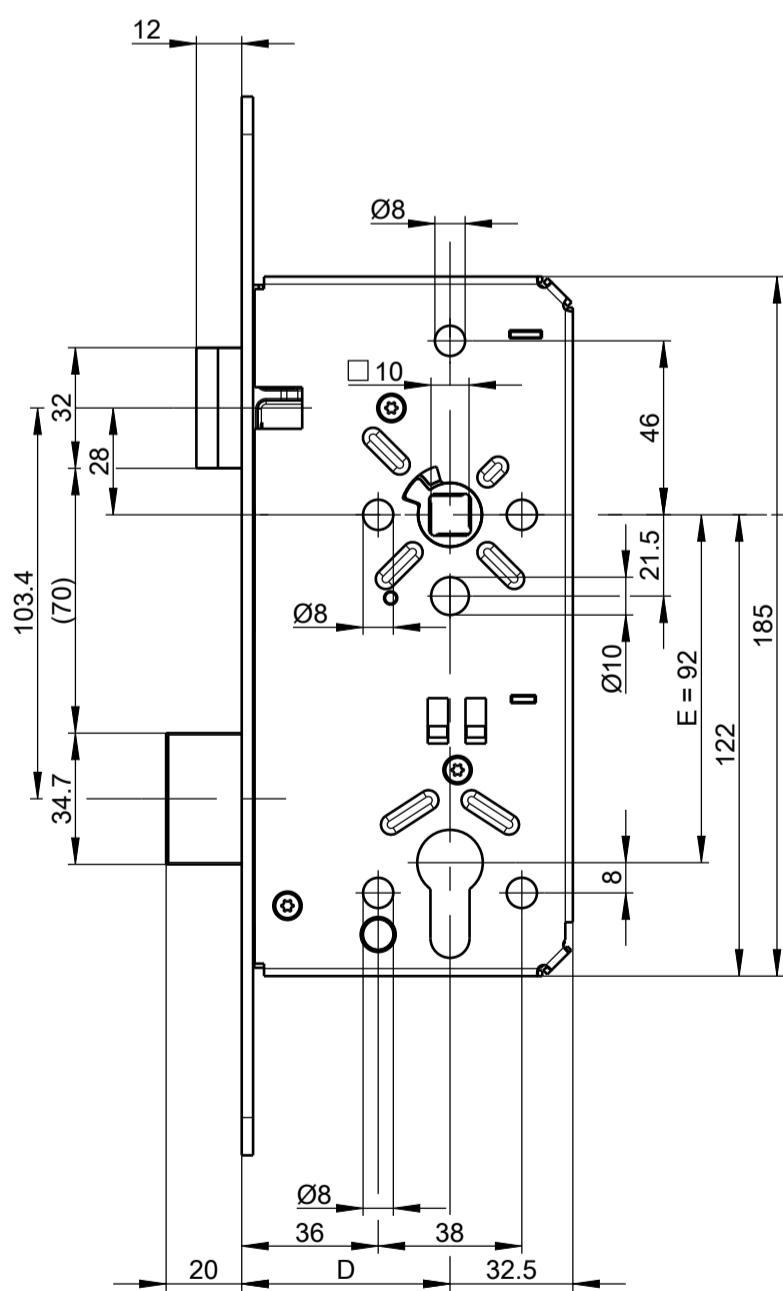

Flügelfräsung für Schlosskasten Haustürschloss

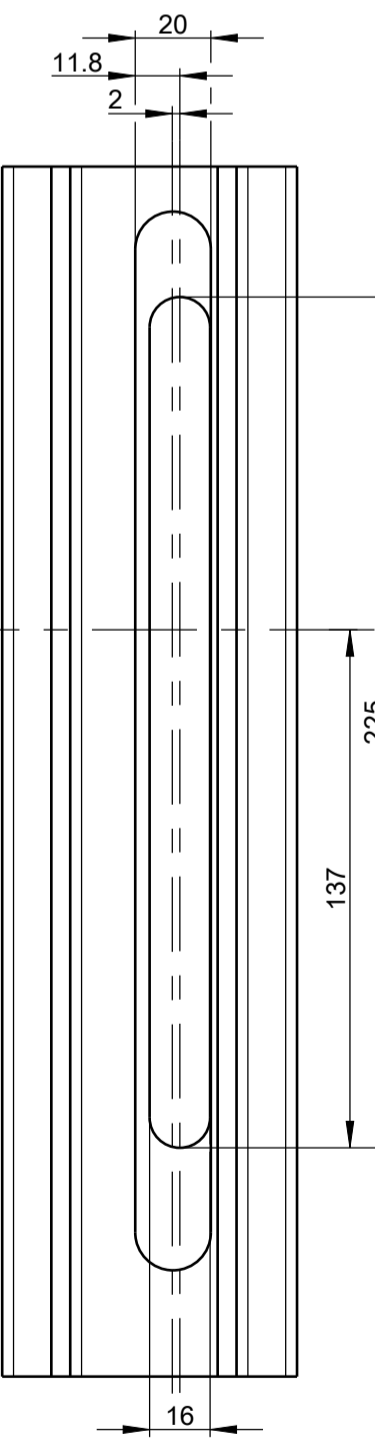

Flügelfräsung für Schlosskasten Haustürschloss

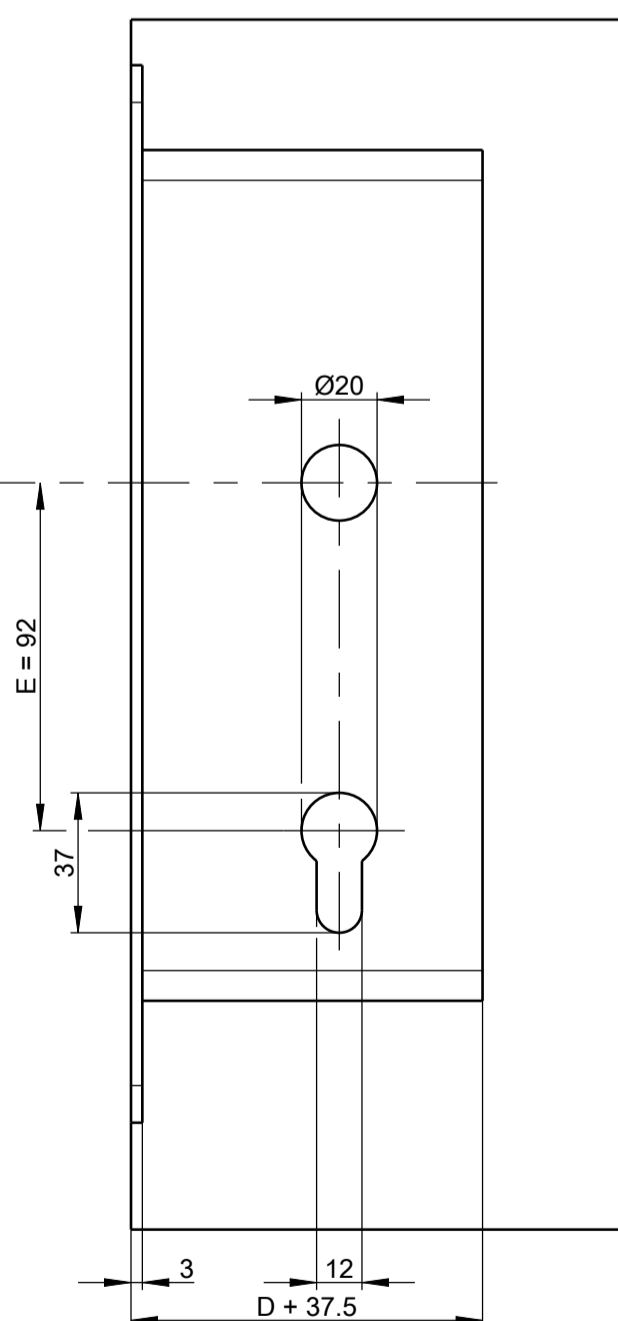

Schlosskasten Haustürschloss BKS

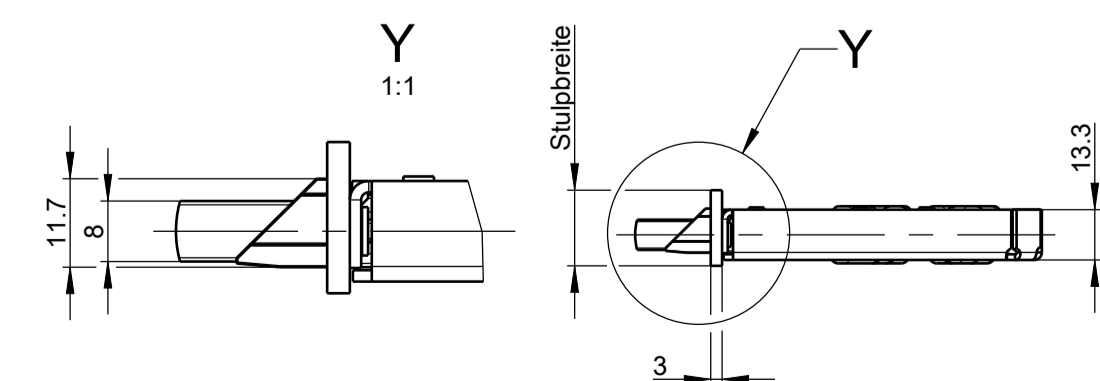
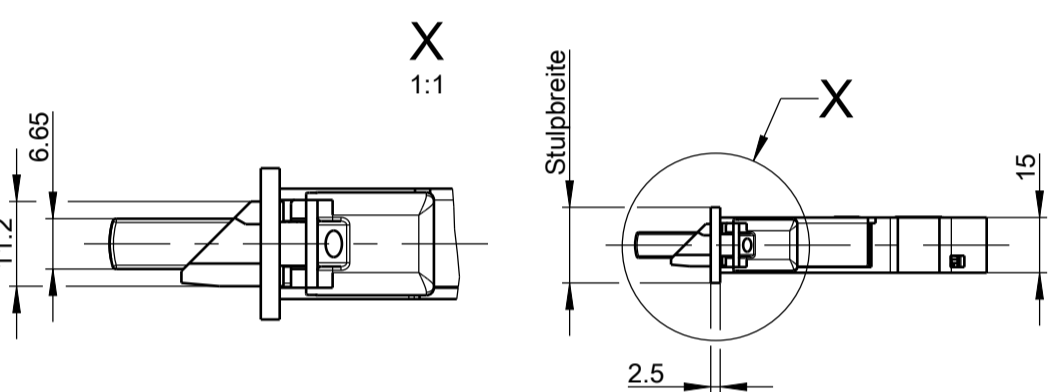
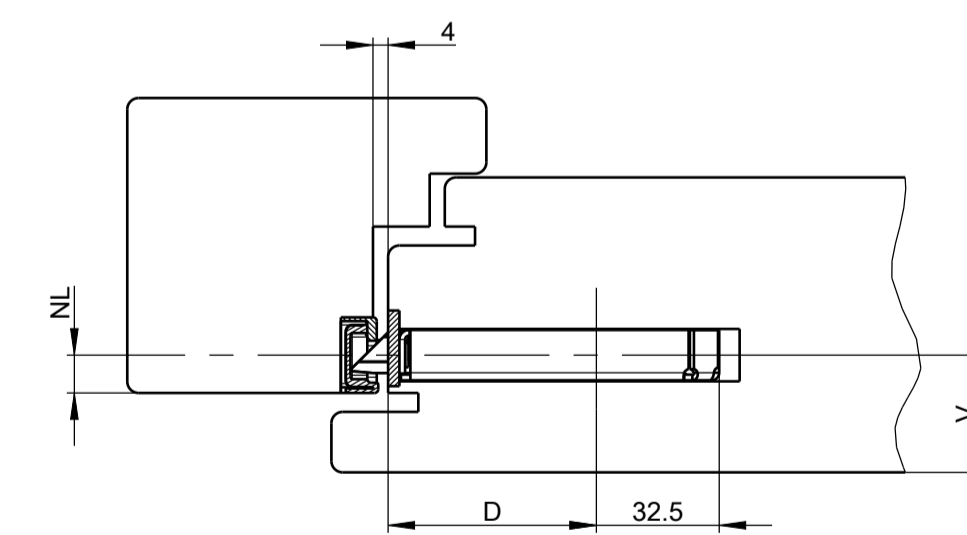

NL = Nutlage (Zubehör)
V = Schlosssitz (profilbezogen)
In der Zeichnung dargestellt: Stulp 20 mm, NL = 10 mm

Einsteckschlösser

Description:		Change No.		Sig	Ver.	Replacement for	Revision	Iteration	Level	Scale	Drawing No.	Size	Sheet
Türverschluss GU-BKS 4 mm Falzluf Neutrale Holzprofile		18.09.2019		G36560	Ne	--	6	20	Released	%	0-47065-L0-0-0	A1	2/9

The documents accompanying this product were issued when the product was manufactured. You should verify at www.gu.com if the technical documents you have at hand are up to date. Do not use the technical documents for other products.

GU
GU SCHLÖSSER

Standards:
EN, FR, ES

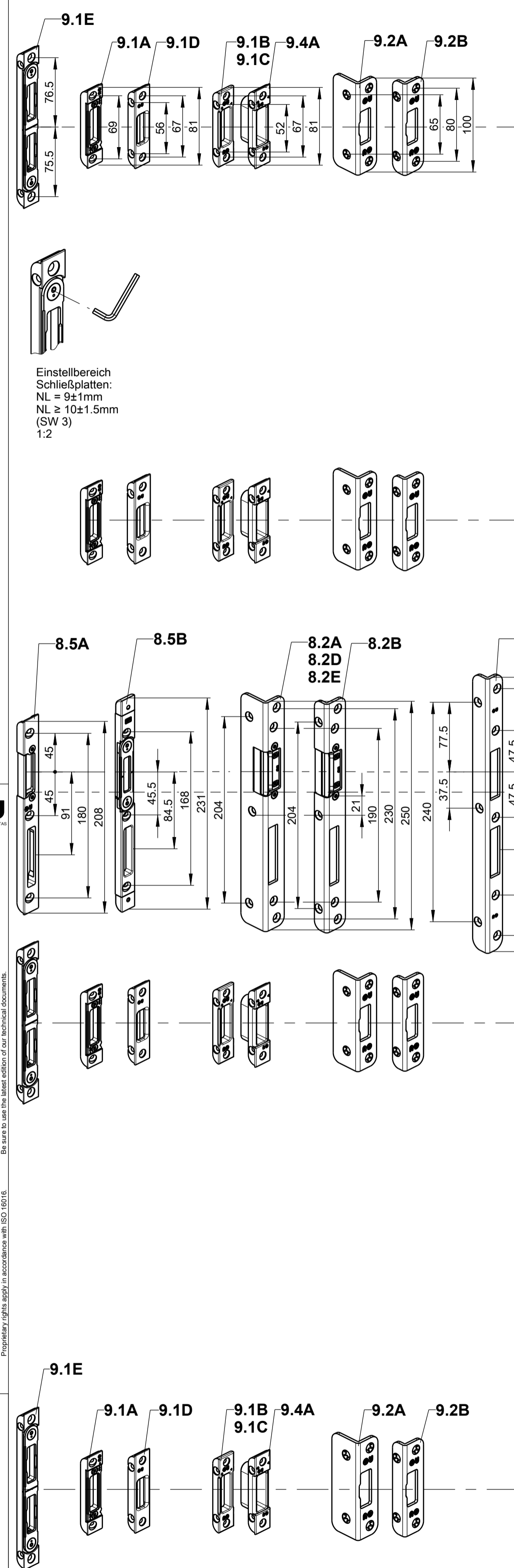

Rückseite der Fallenriegel bei Inbetriebnahme und danach mindestens 1 x jährlich leicht fetten.

Fallenmitte
Kennkerbe

PZ- bzw. RZ-Einsatz und Schraube erst vor dem Einbau des Zylinders entfernen.
Schraube für Profil- oder Rundzylindereinbau verwenden.

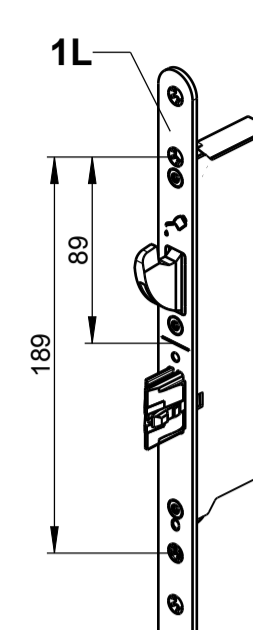
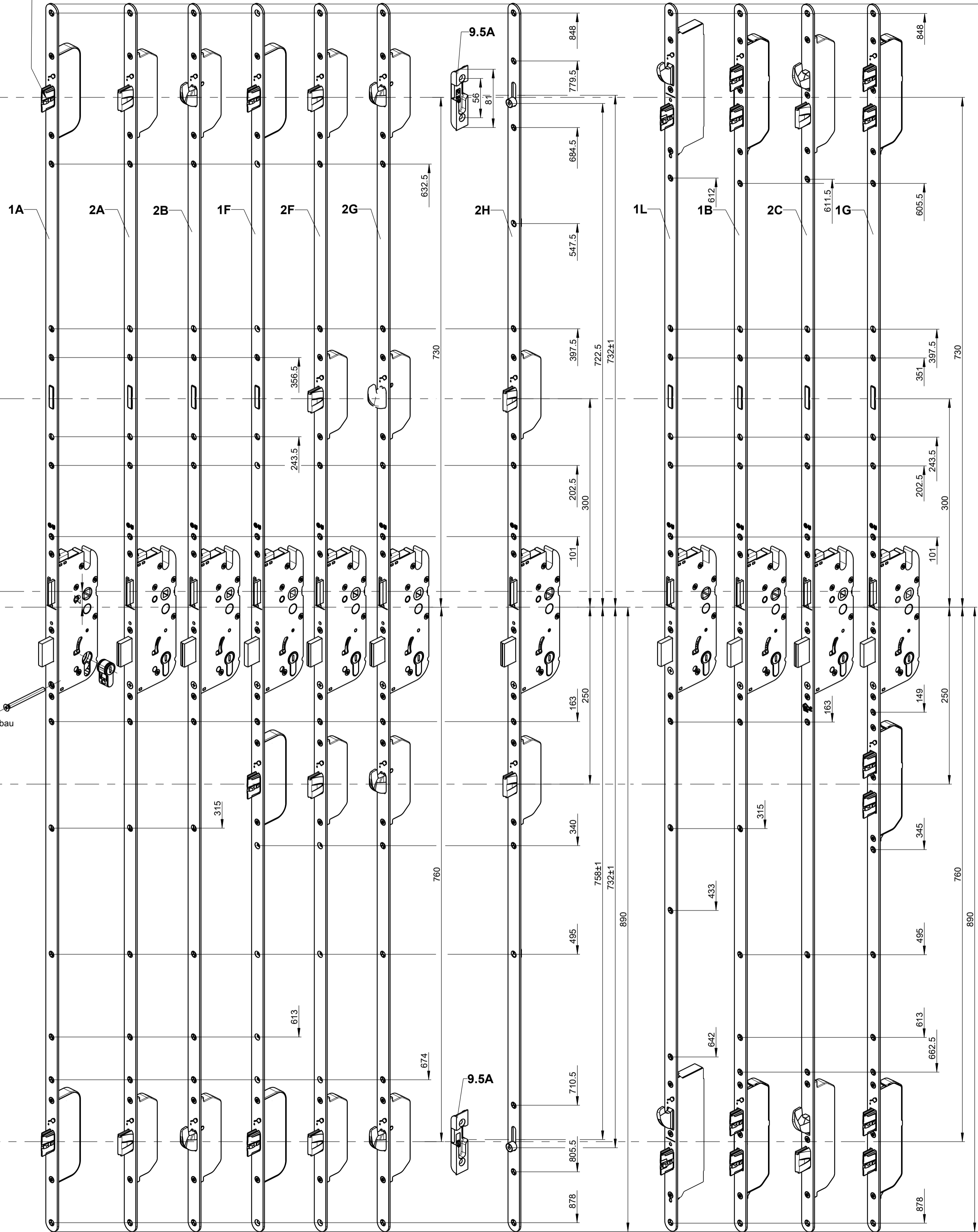

Befestigungslöcher sind nötig für RC4-fähiges Schloss und müssen bauseits angebracht werden.
Das zugehörige rahmenseitige Zubehör ist so zu positionieren, dass der ausgeschlossene Schließhaken eine möglichst große Überdeckung mit dem rahmenseitigen Zubehör aufweist.

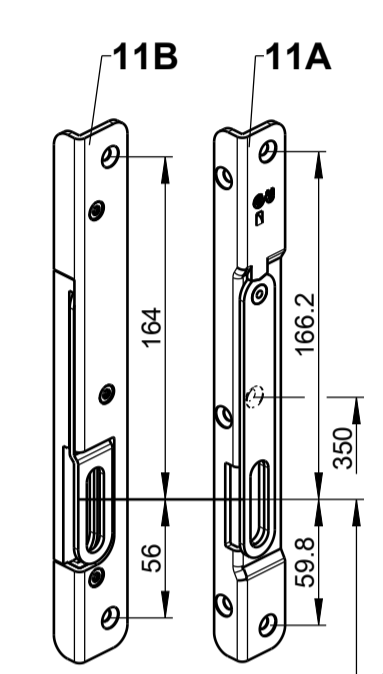

Vor der Montage des Sperrbügels muss die Abdeckkappe entfernt werden!

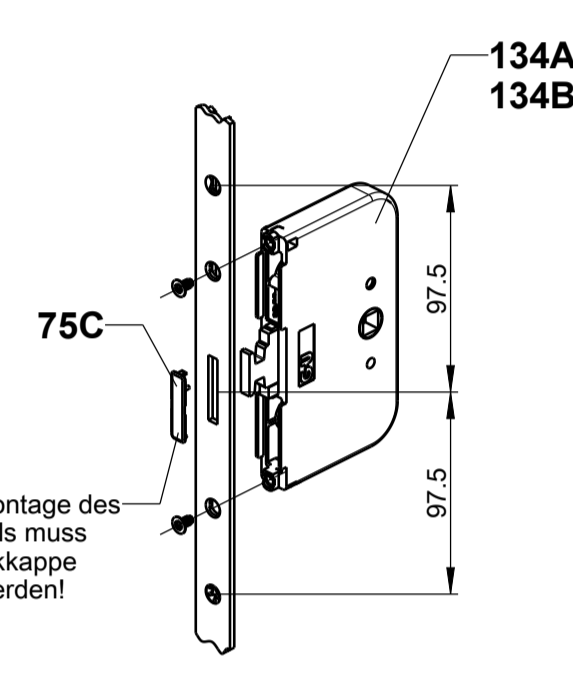

Optional: GU-SECURITY mit Sperrbügel (vorgefertigt für Sperrbügel)

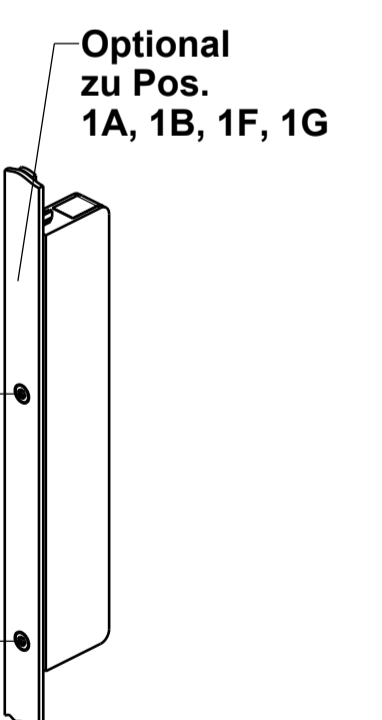

Optionale Montage A-Öffner / A-Öffner Servo mit Anschlusskabel und Stecker siehe Montageanleitung 0-45777-L0.

Schloss mit Stulpverlängerung oben + unten = 2285

In der Zeichnung dargestellt: Stulp 20 mm, NL = 10 mm

Falzhebelgetriebe

In Schlusslage gezeichnet.
Abbildung DIN links

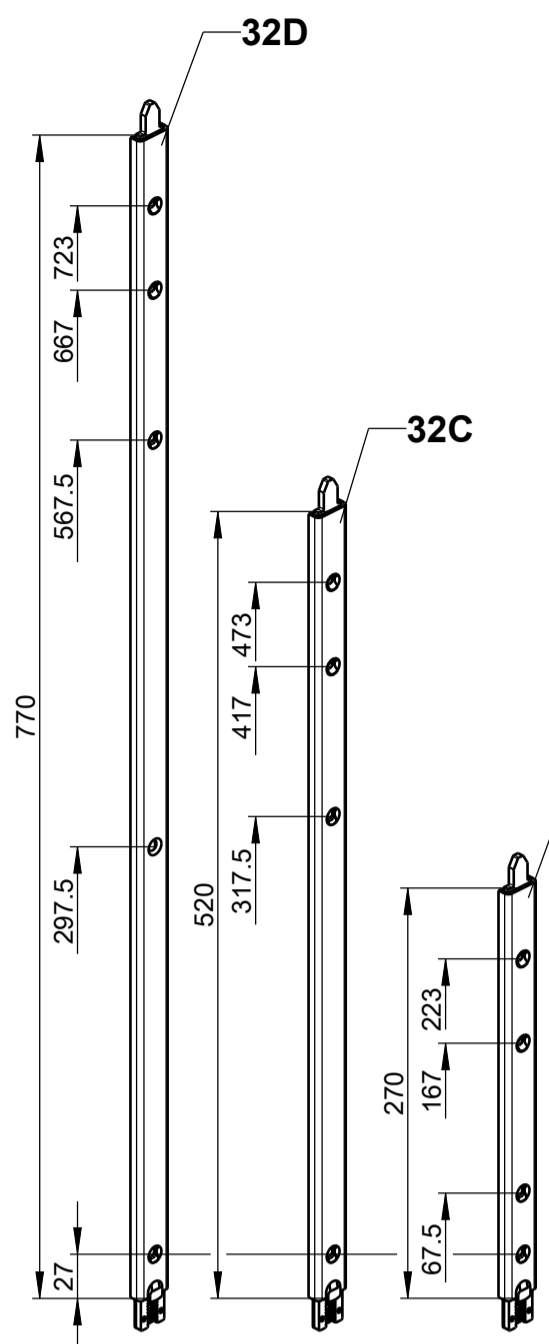

Fräsung für Falzhebelgetriebe Pos. 111A, 111B

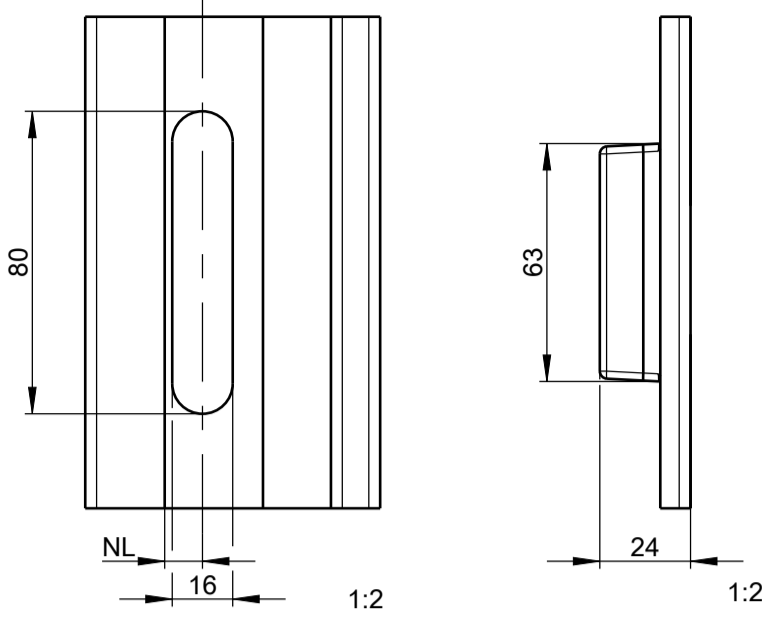

Falzhebelgetriebe

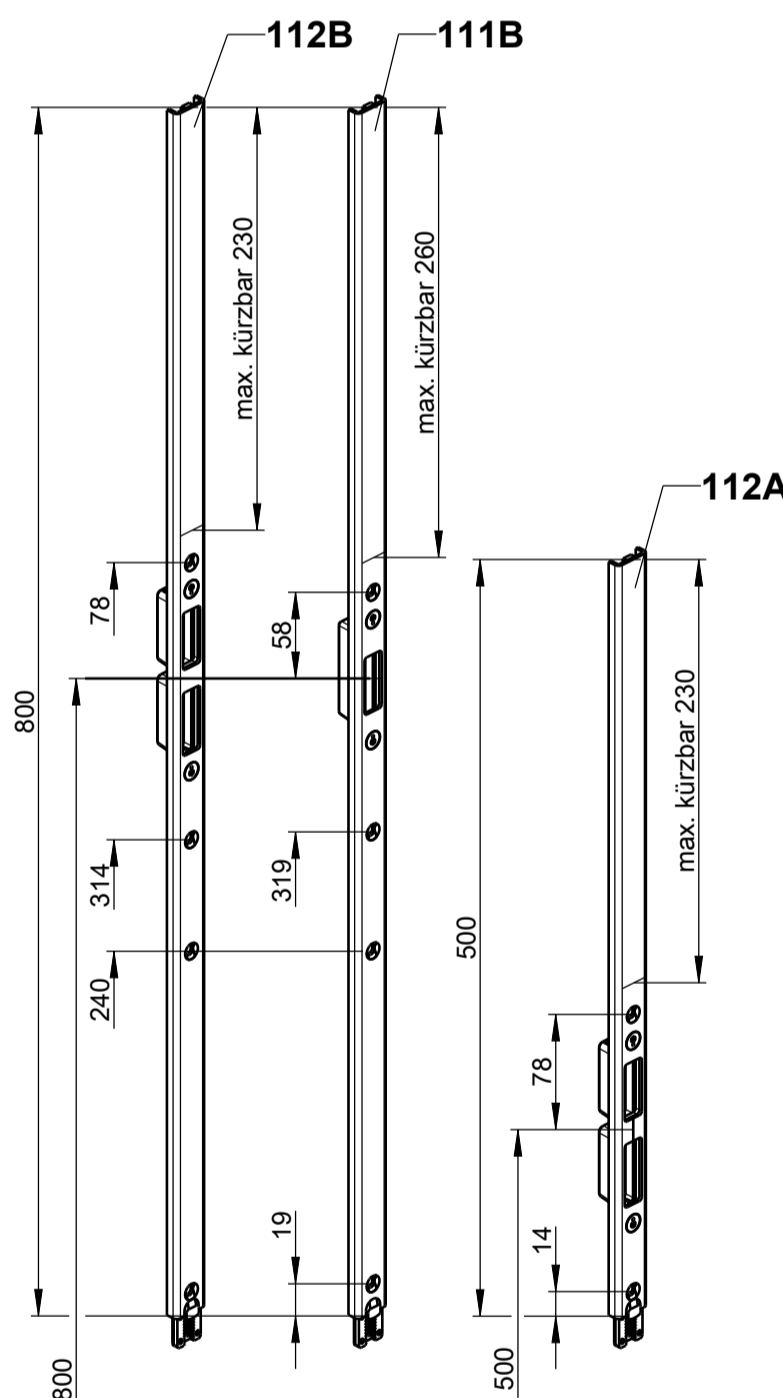
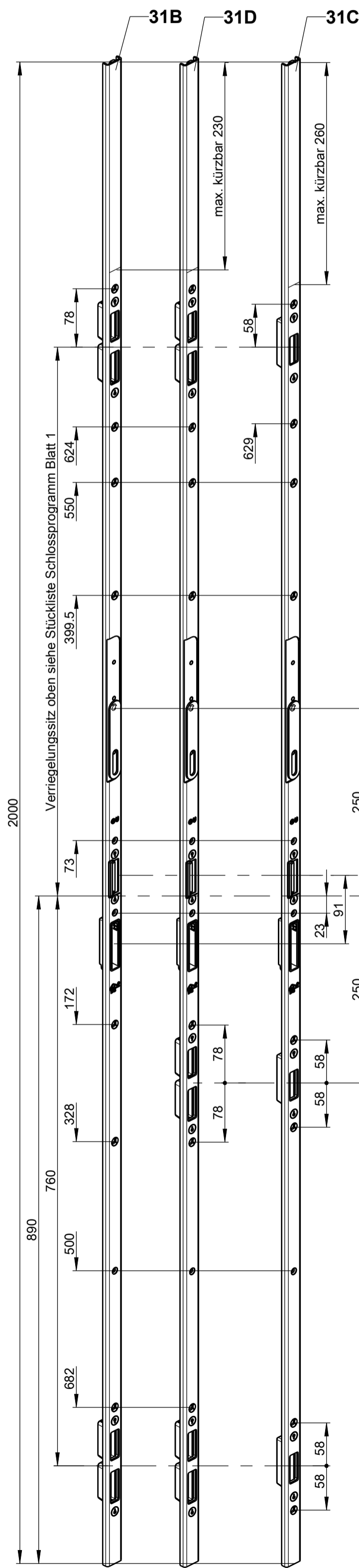

Fräsung für Falzhebelgetriebe Pos. 112A, 112B

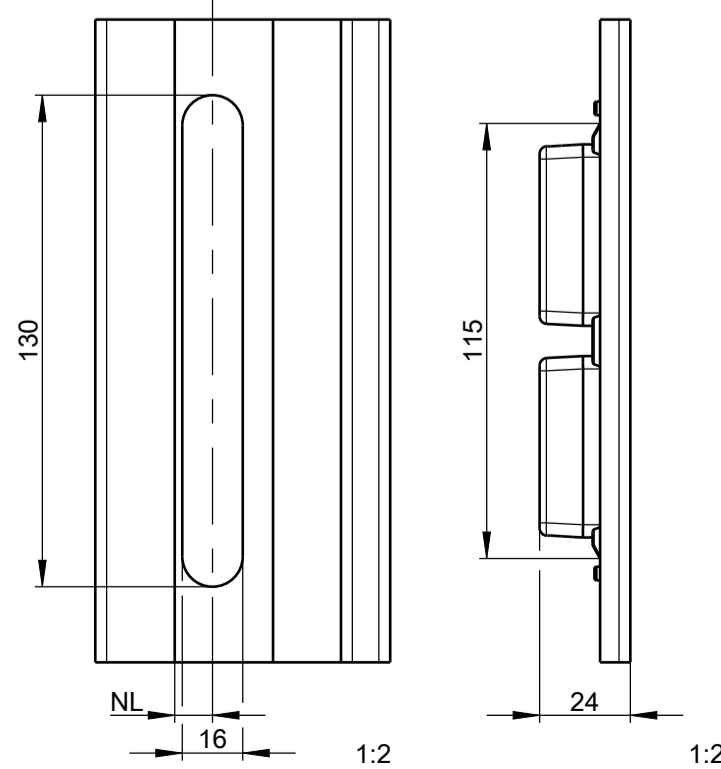

Falzhebelgetriebe

Schließplattensitz oben waagrecht

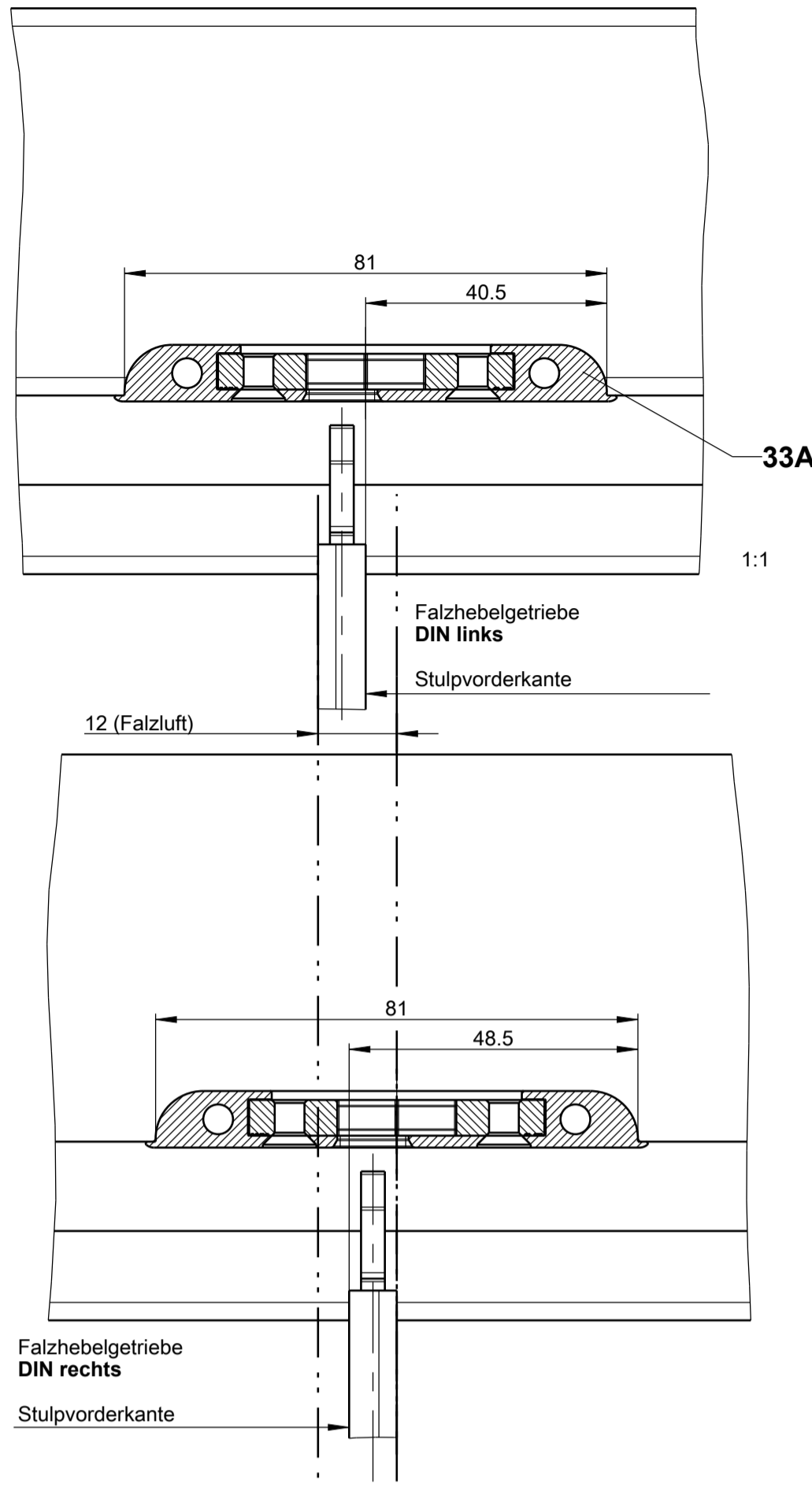

Einlegen der Schließplatte Falzhebelgetriebe

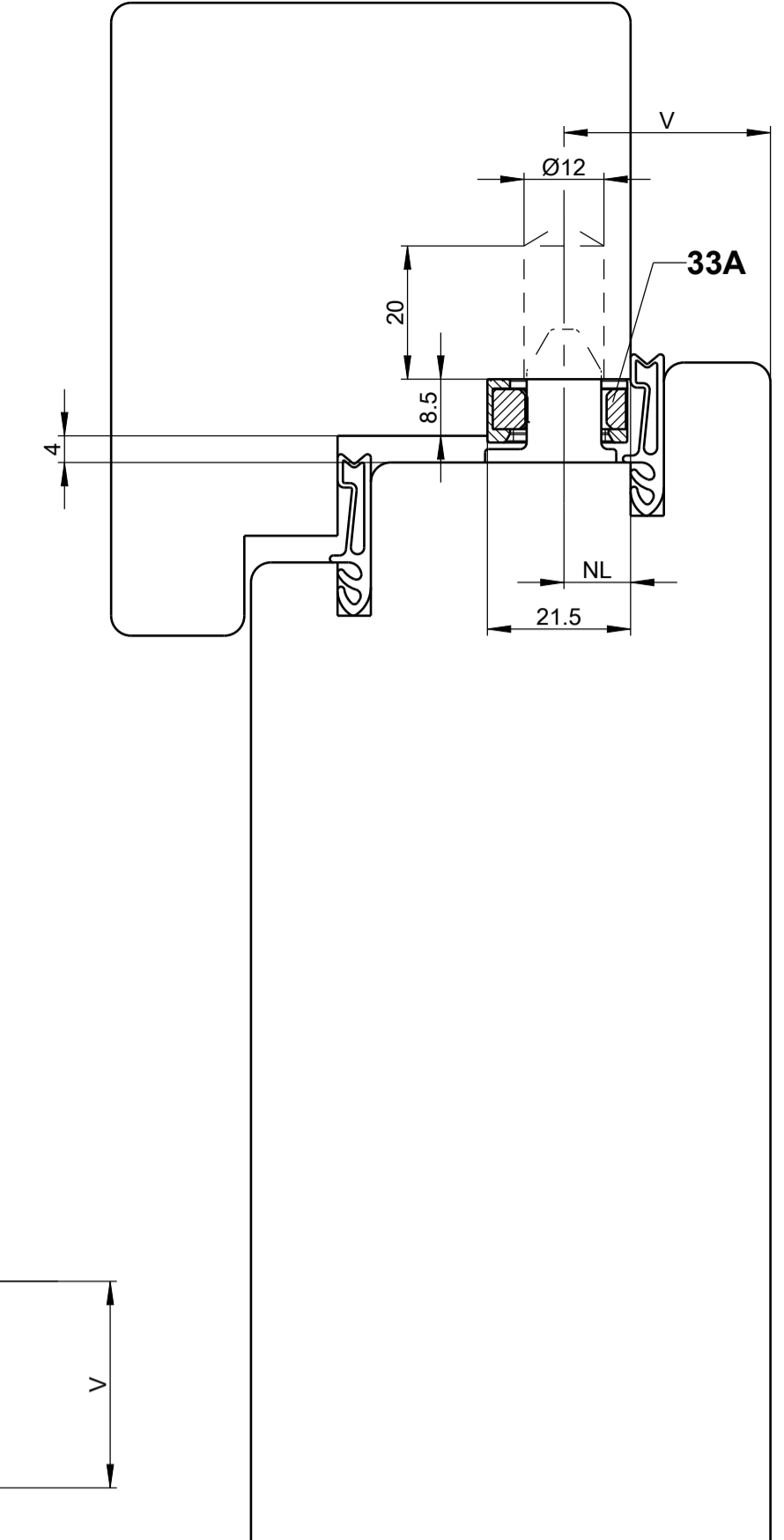
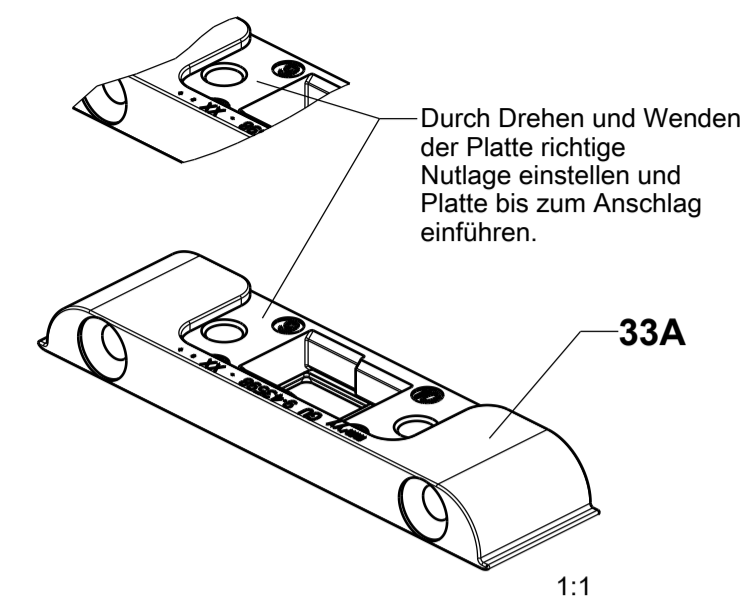

Achtung!
Falls eine Verlängerung benötigt wird, darf das Falzhebelgetriebe in diesem Bereich nicht gekürzt werden.

Schließplattensitz unten waagrecht

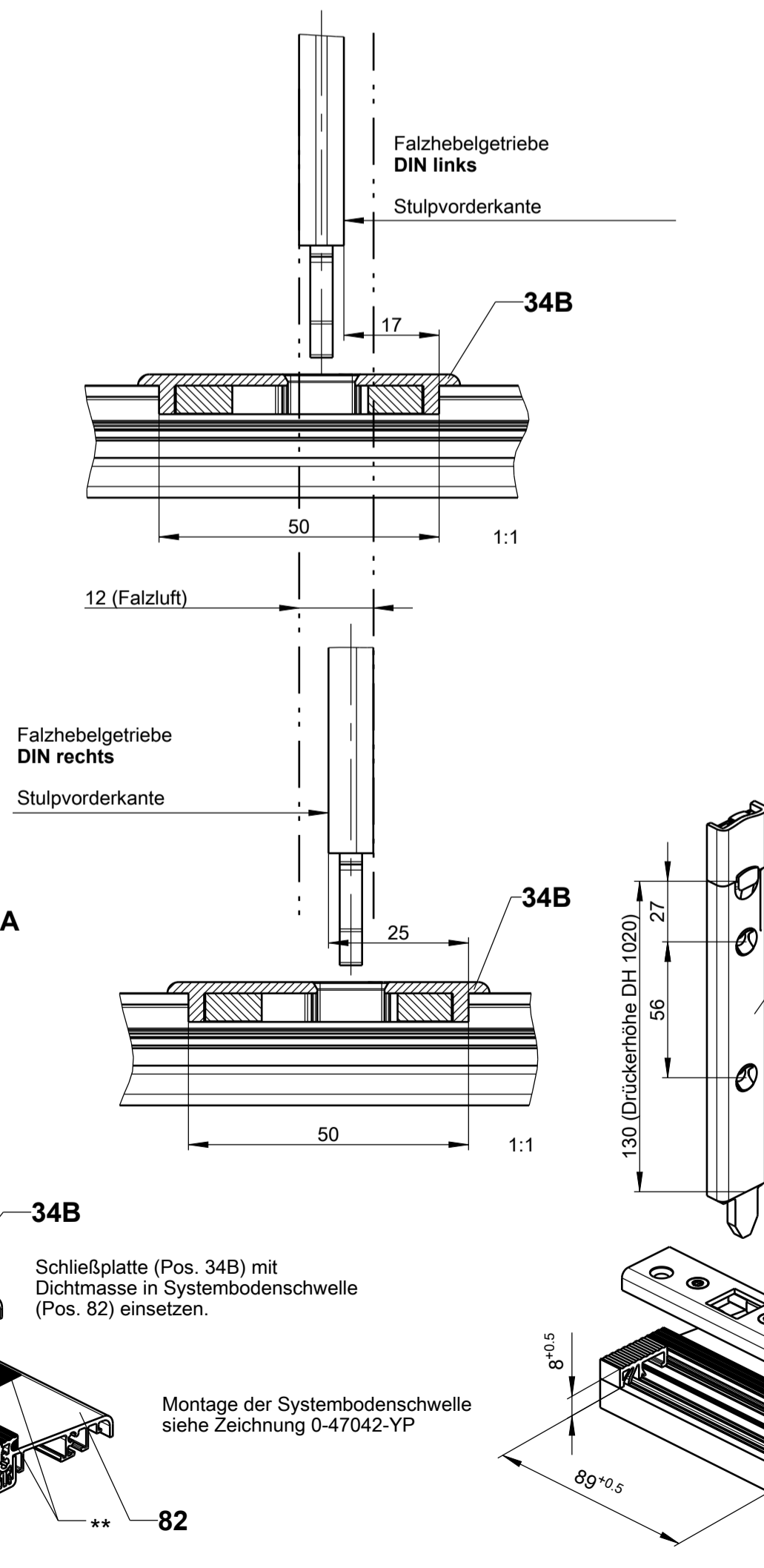

Einlegen der Schließplatte in GU Türschwelle

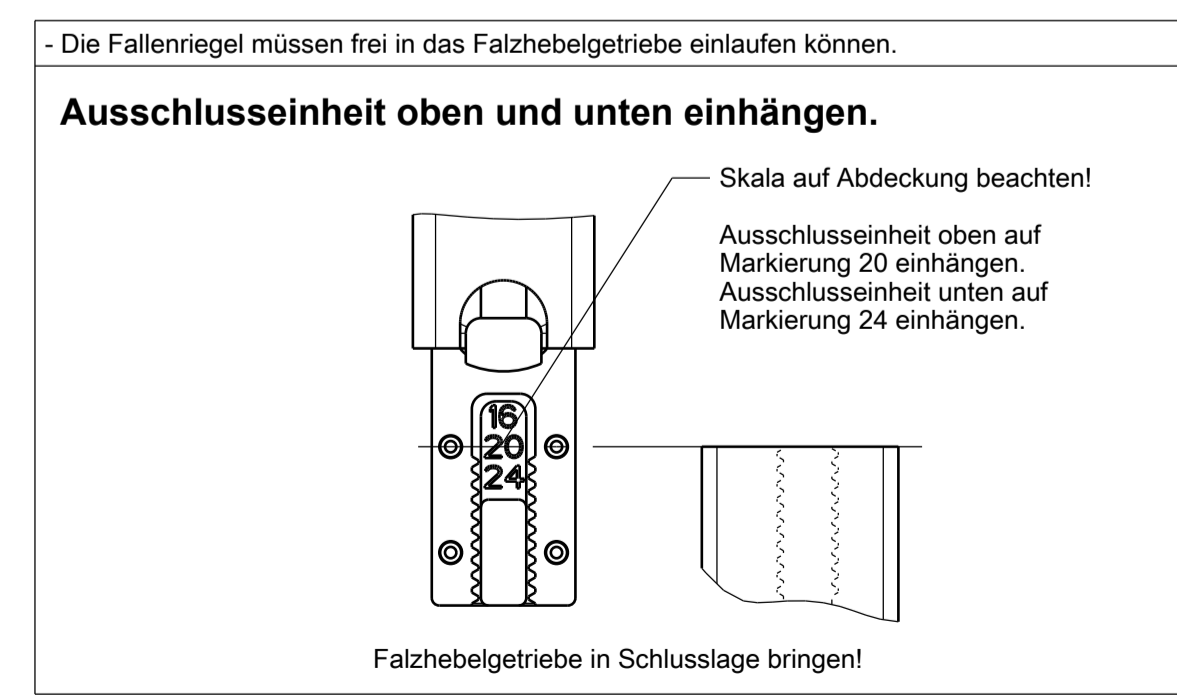
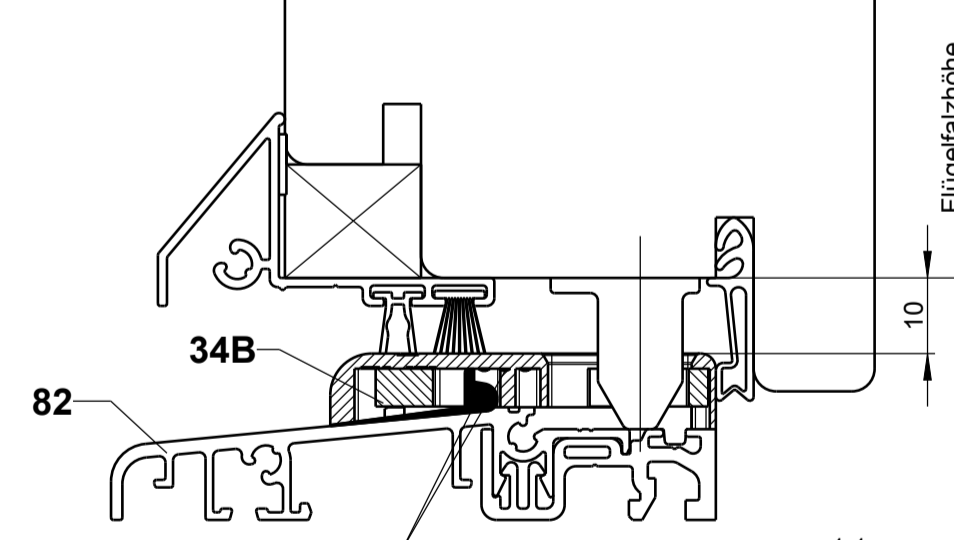
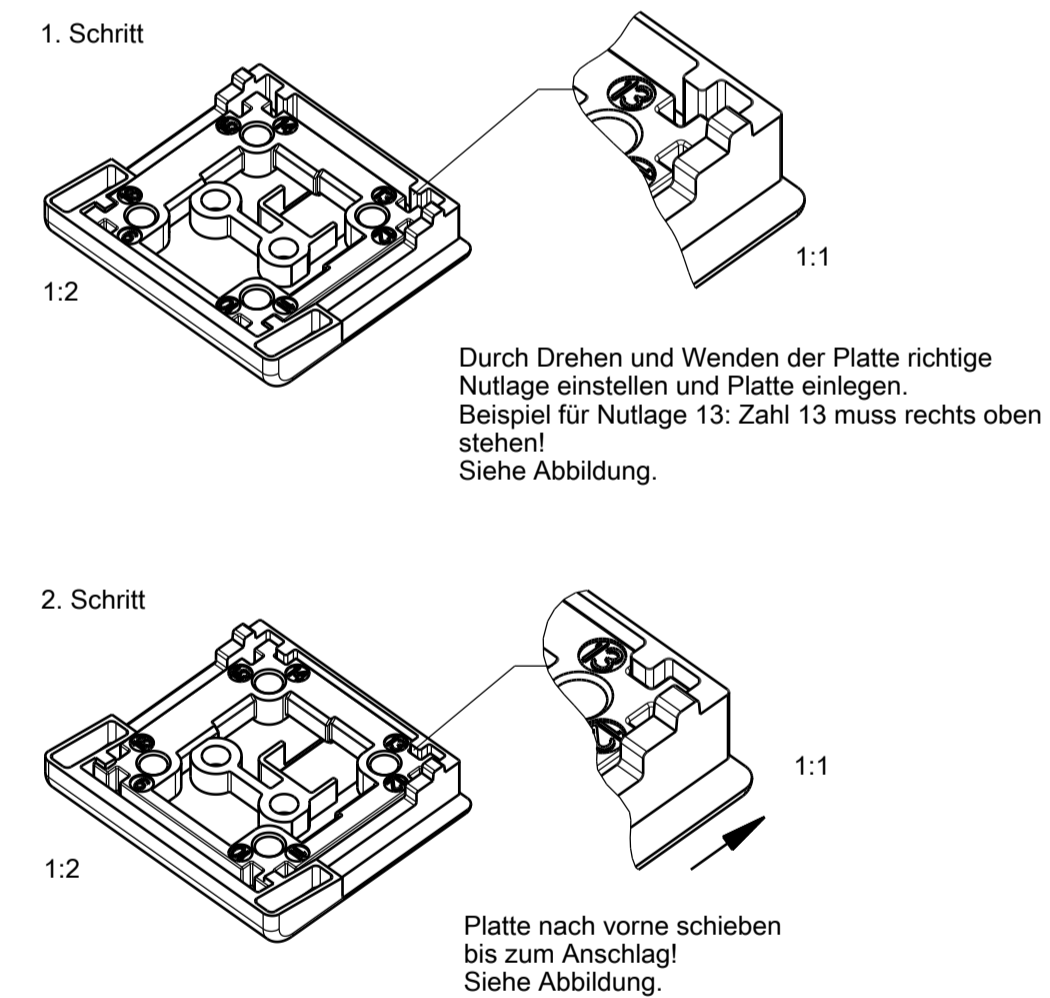

** abdichten
NL = Nutlage (Zubehör)
V = Schlosssitz (profilbezogen)
In der Zeichnung dargestellt: Stulp 20 mm, NL = 10 mm
Türverschlusseinheiten siehe Blatt 3
Weitere Schnittdarstellungen siehe Blatt 7 und Blatt 8

Falzhebelgetriebe

The documents accompanying this product were issued when the product was manufactured. For always verify at www.gu.com. If the technical documents you have at hand are up to date. Go back to our website for the latest technical documents.
 GU
 EN, FR, ES
 18

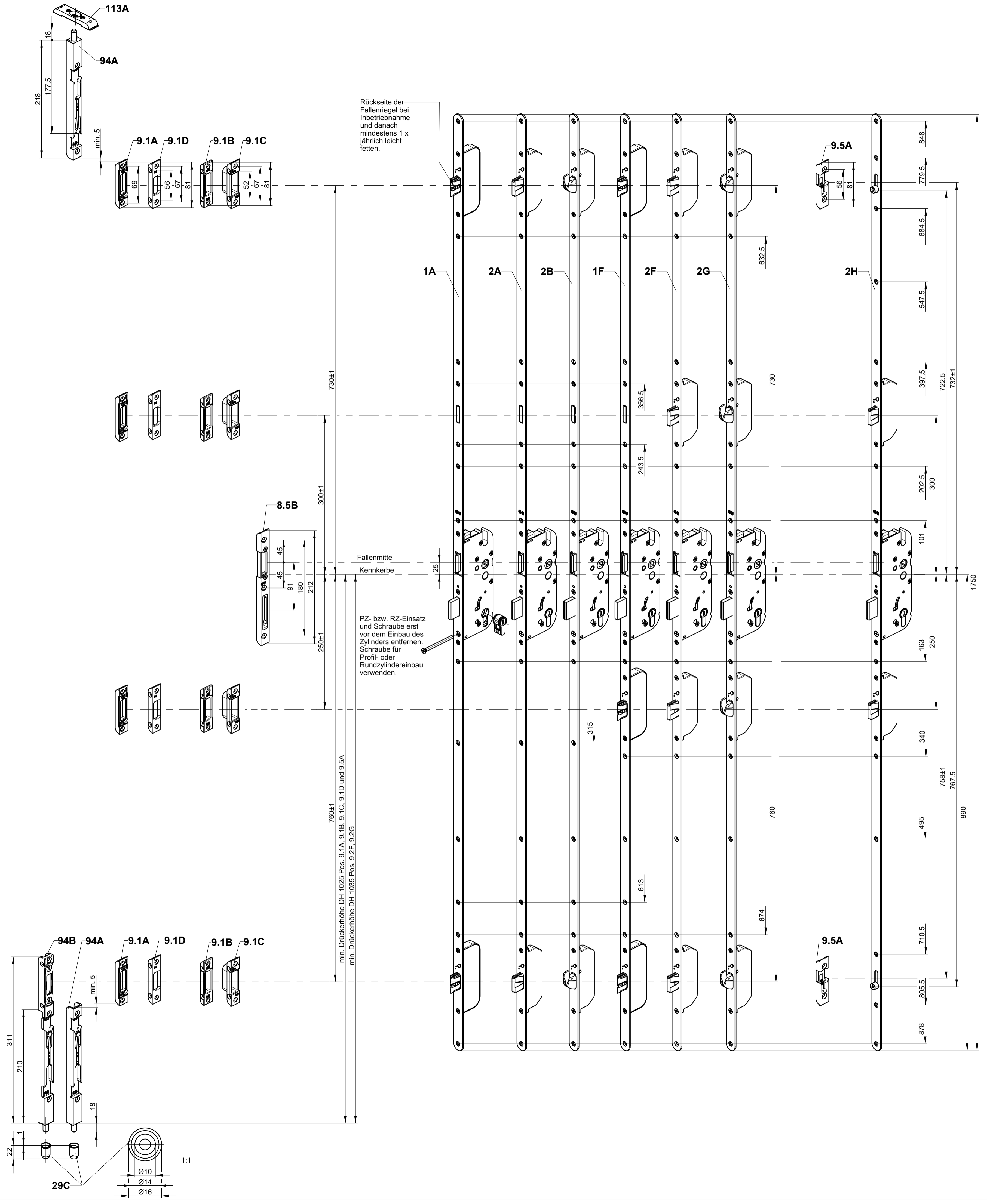

Schließplattensitz oben waagrecht

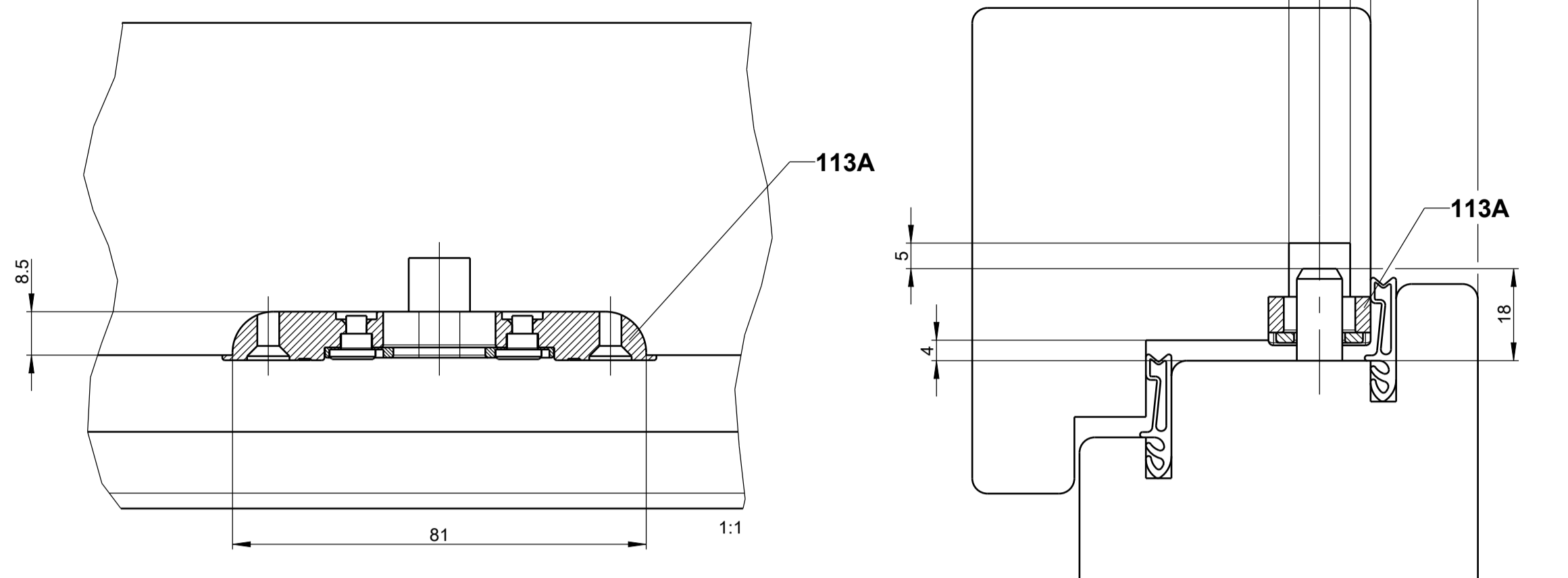

Türkantriegel

Türverschluss

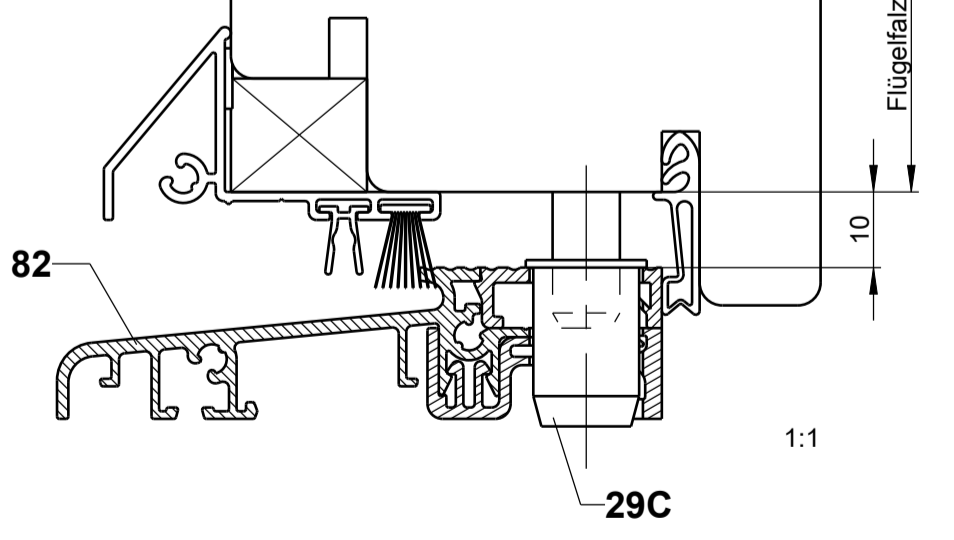
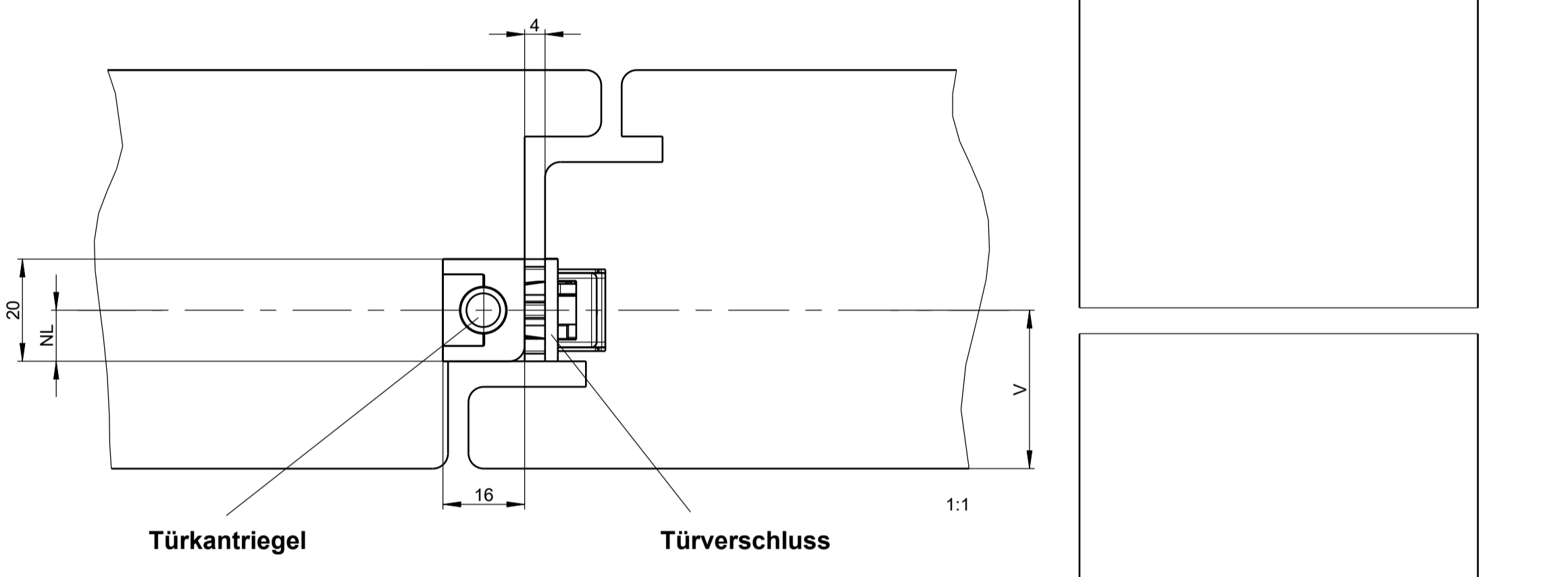

Weitere Schnittdarstellungen für Schließplatte und Schließblech NL = 10 siehe Blatt 7 und Blatt 8

Einbau GU-Systembodenschwelle siehe 0-46895-DC. Der Einbau des Kantriegels ist nur für Türhöhen mit min. 2040 mm möglich. In der Zeichnung dargestellt: Stulp 20 mm, NL = 10 mm

Türkantriegel mit SECURITY L = 1750

Description:										Scale:	Drawing No.:	Size:	Sheet:
Türverschluss GU-BKS										1:2	0-47065-L0-0-0	A1	5/9
4 mm Falzluff													
Neutrale Holzprofile													
Date:	Change No.:	Sig.:	Ver.:	Replacement for:	Revision:	Iteration:	Level:	Scale:	Drawing No.:	Size:	Sheet:		
18.09.2019	G36560	Ne	--	--	6	20	Released	1:2	0-47065-L0-0-0	A1	5/9		

GU
 The documents accompanying this product were issued when the product was manufactured. You should verify at www.gu.com if the technical documents you have at hand are up to date. Do not use parts from other technical documents.
 Prospektur rights apply in accordance with ISO 10018.
 EN, FR, ES

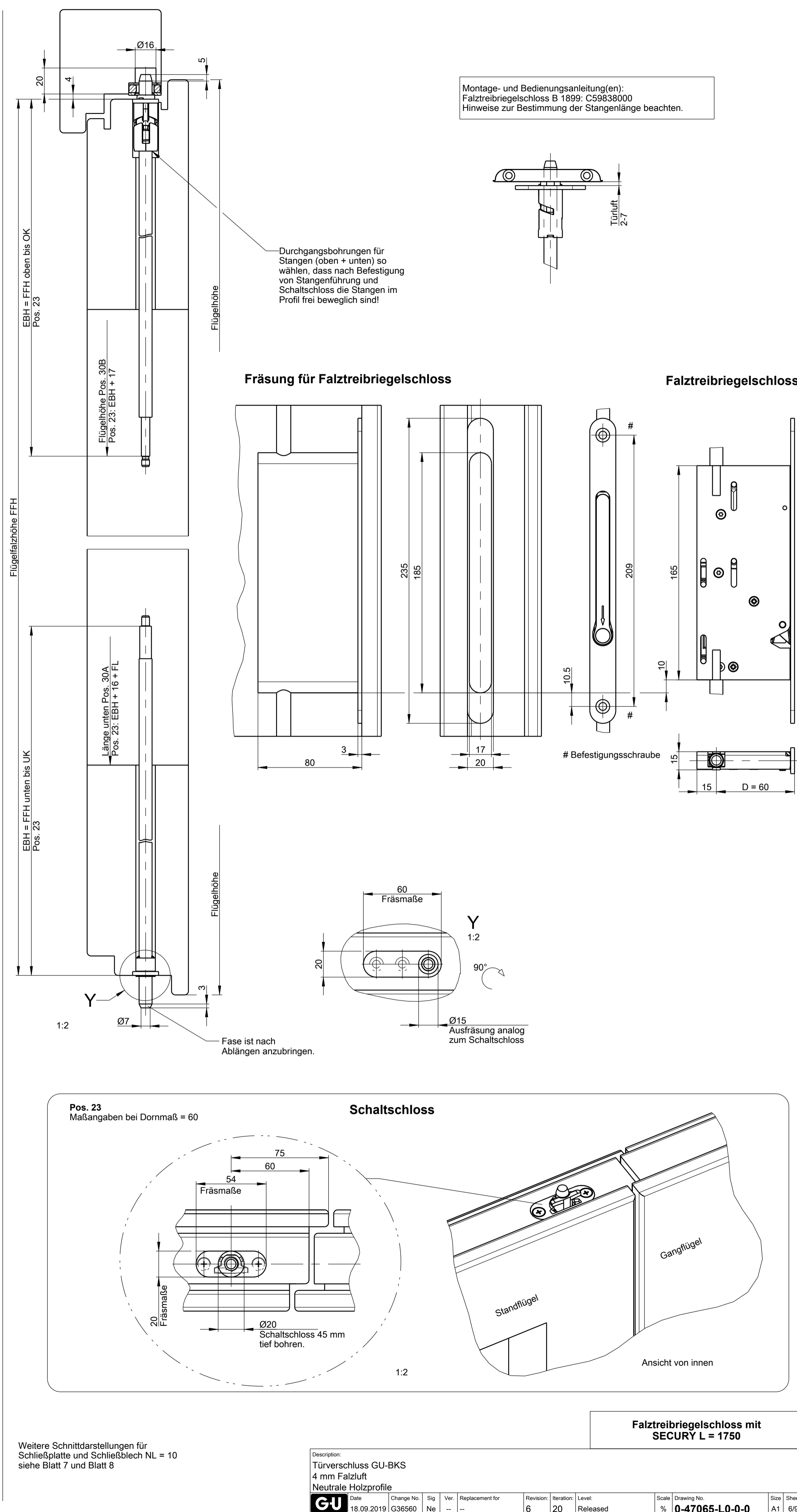
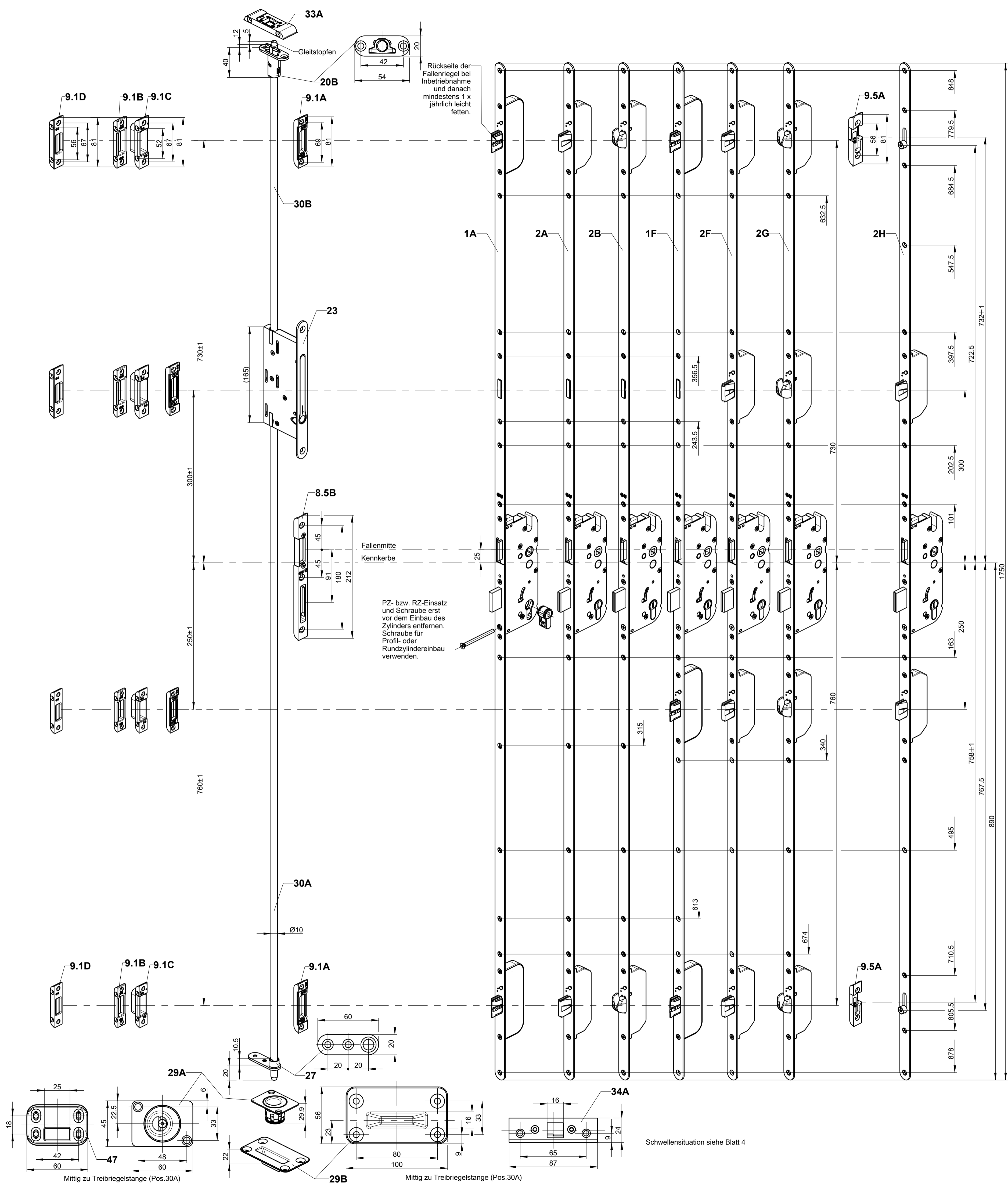

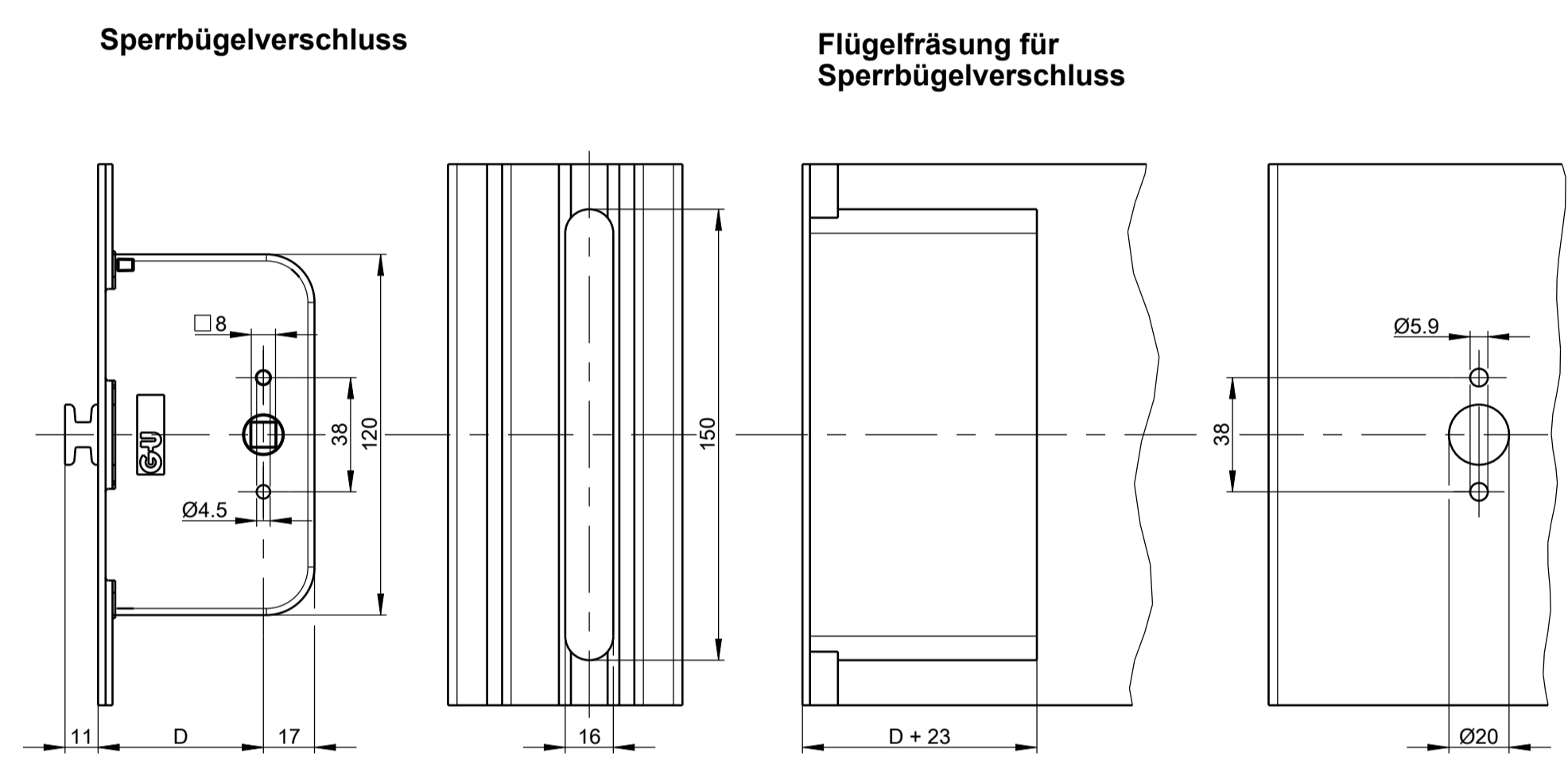
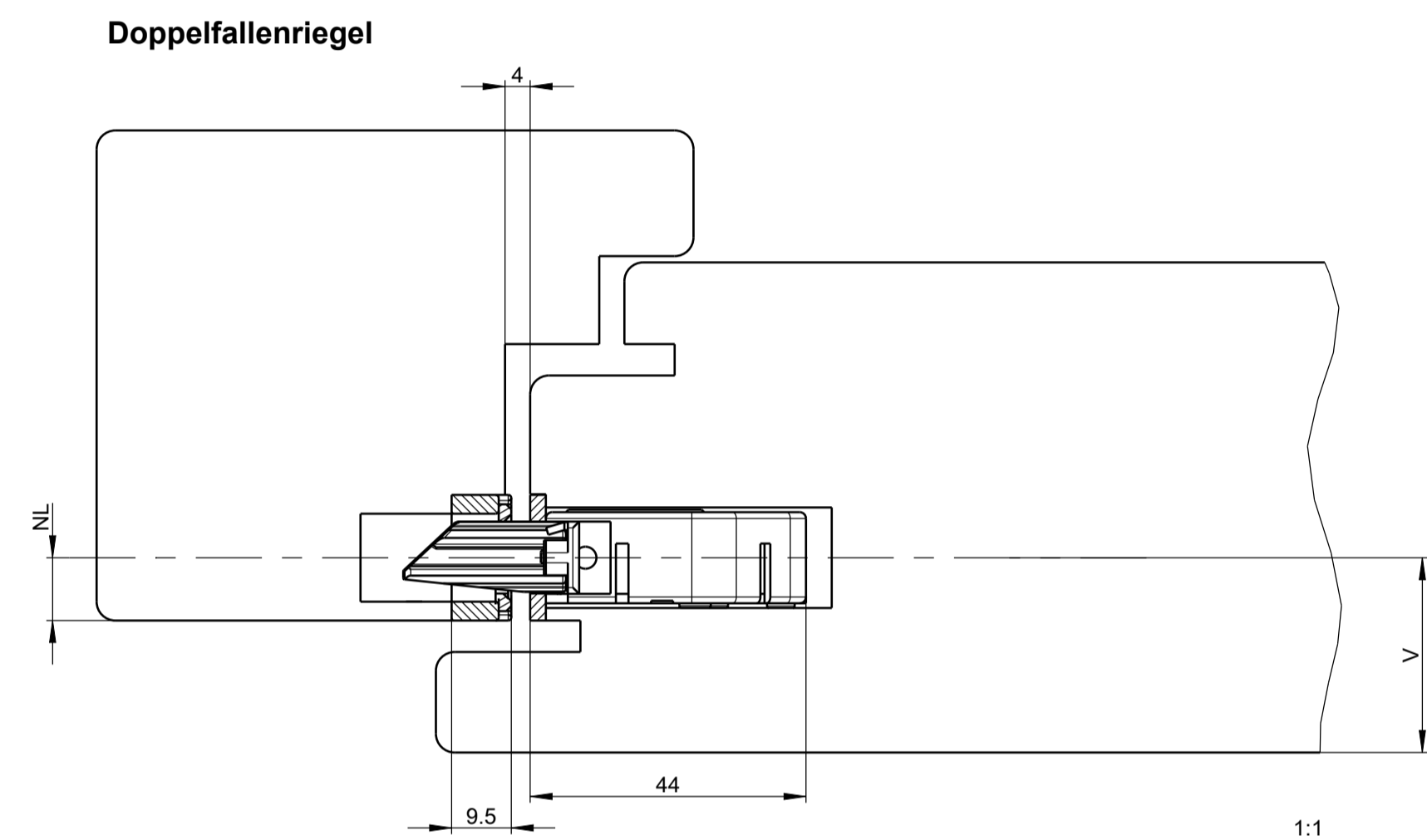
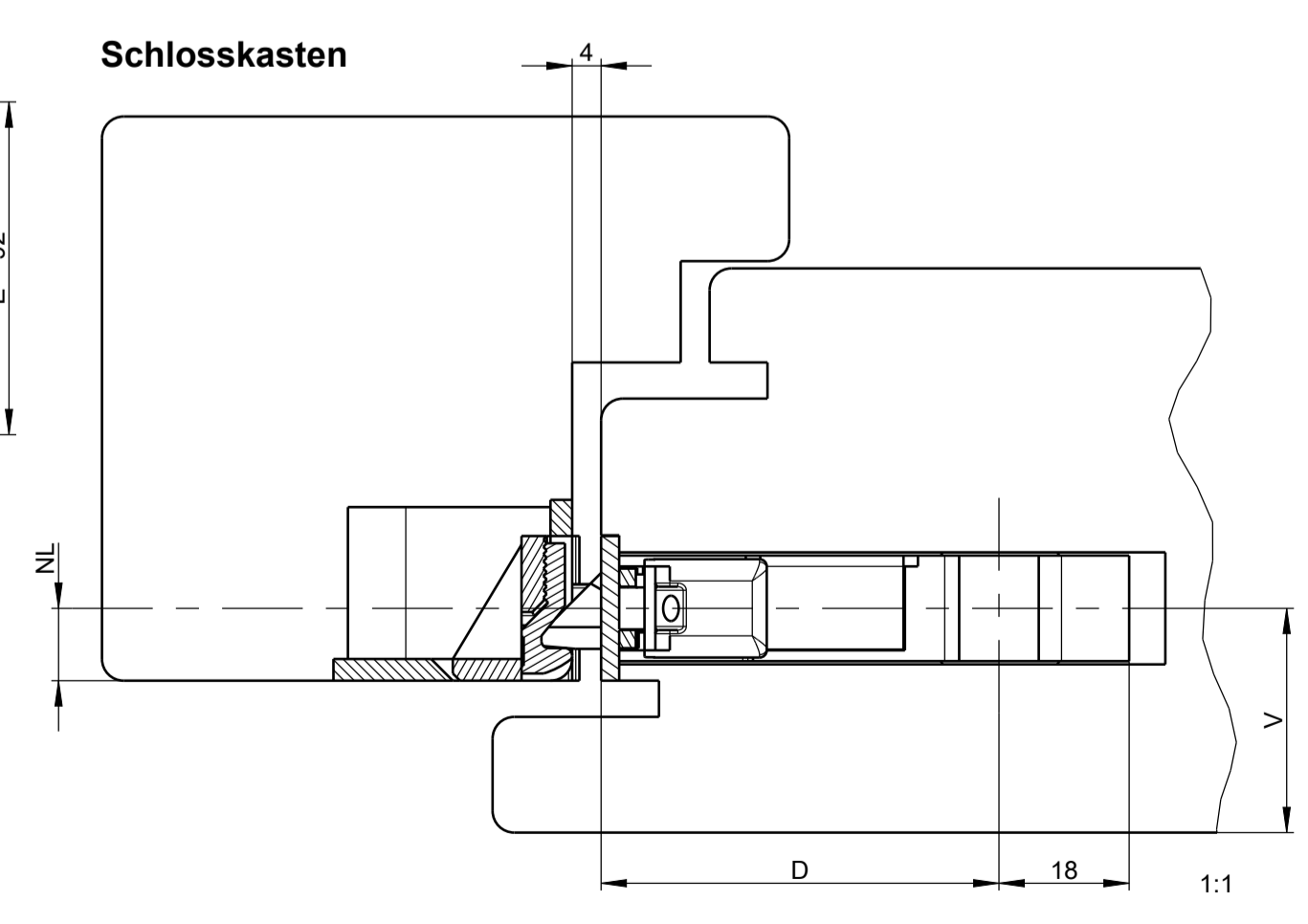
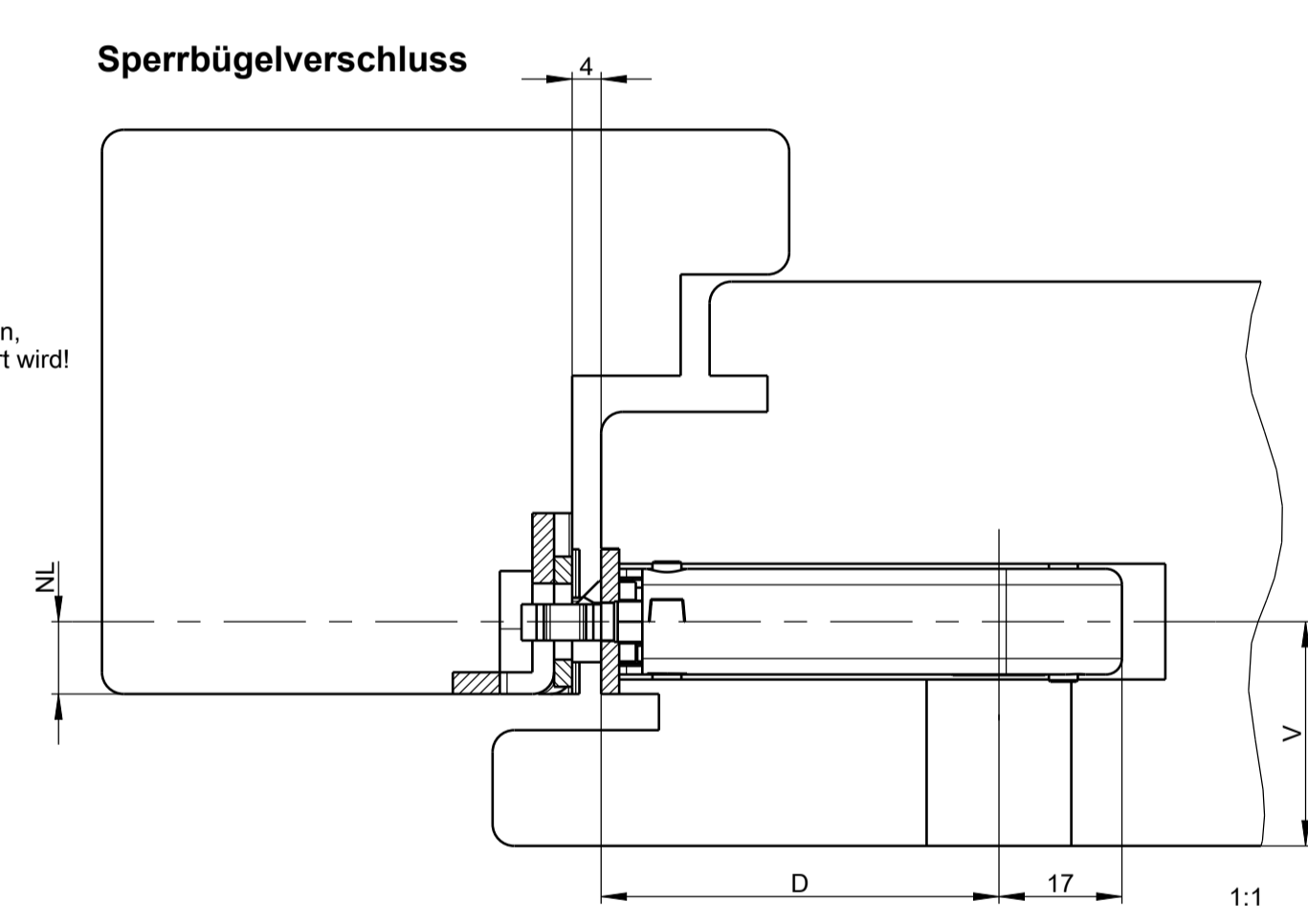
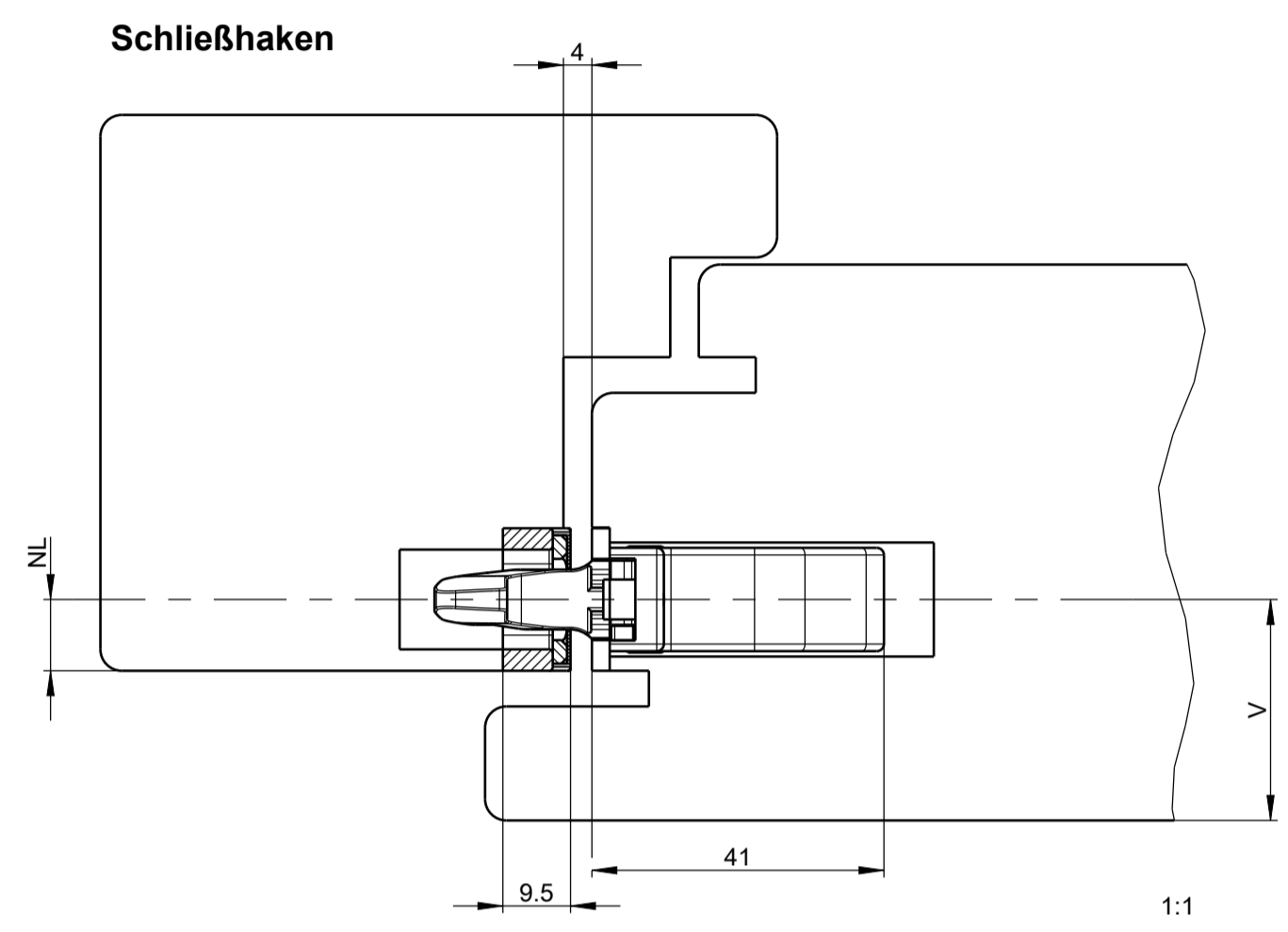
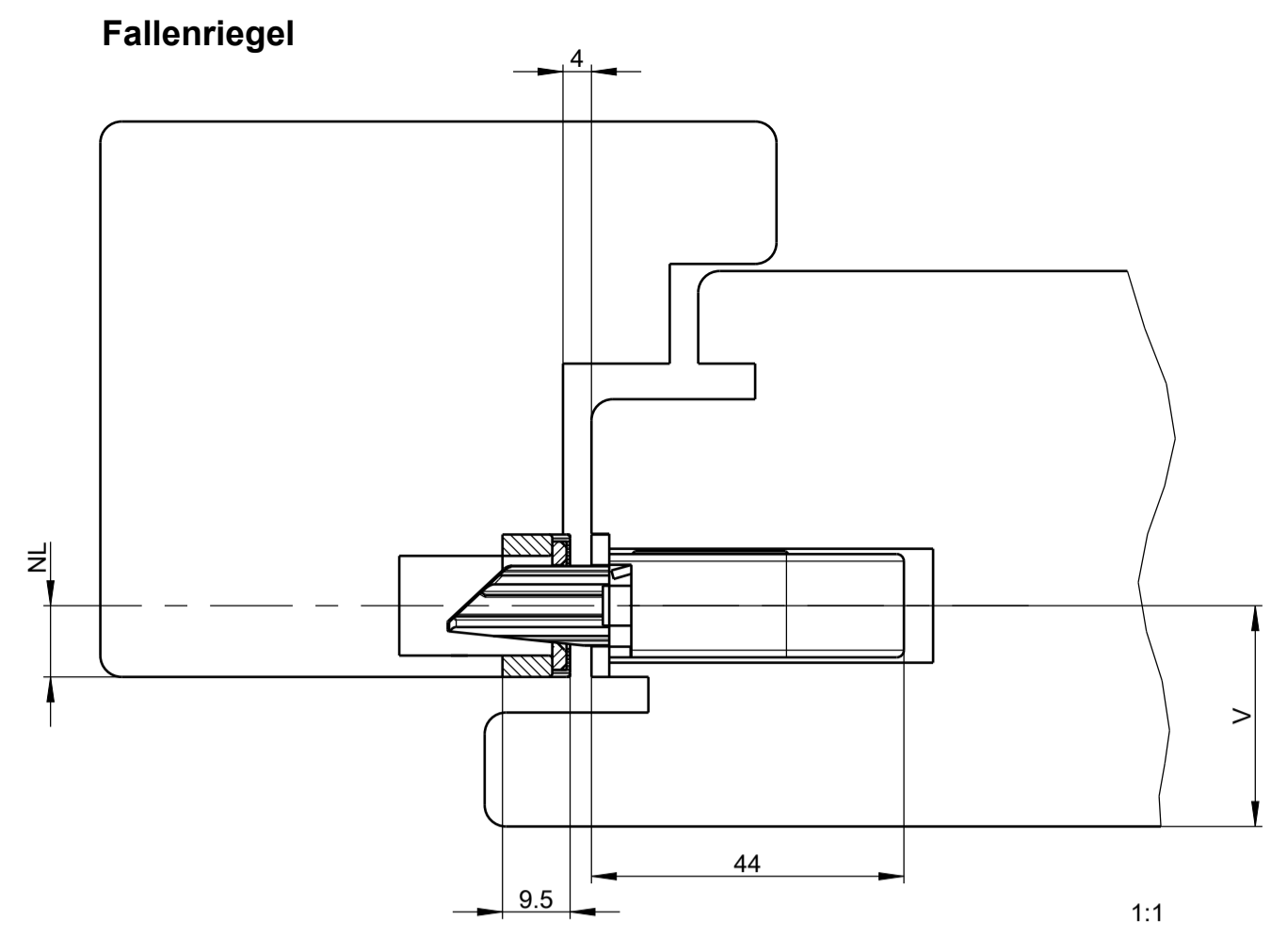
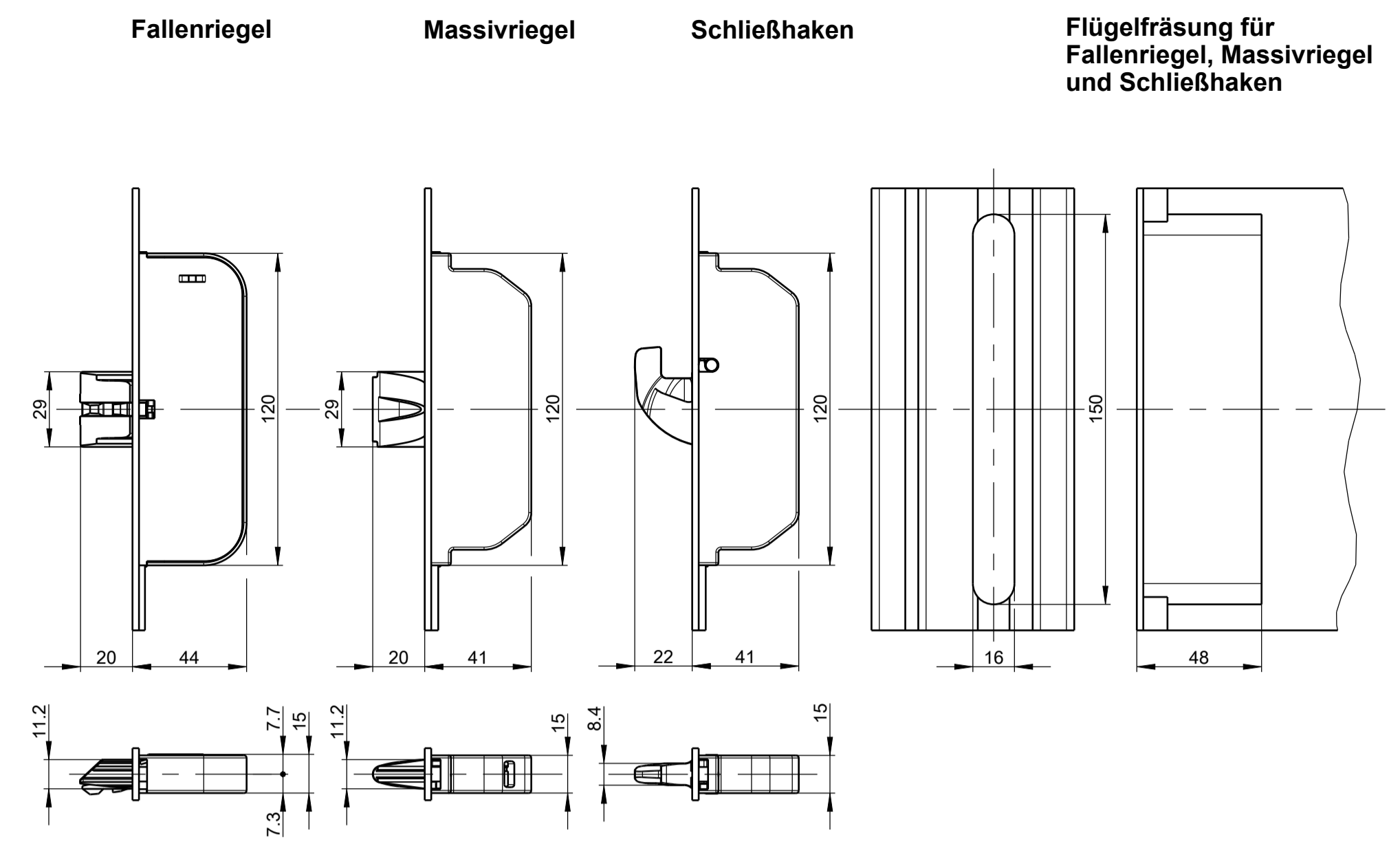
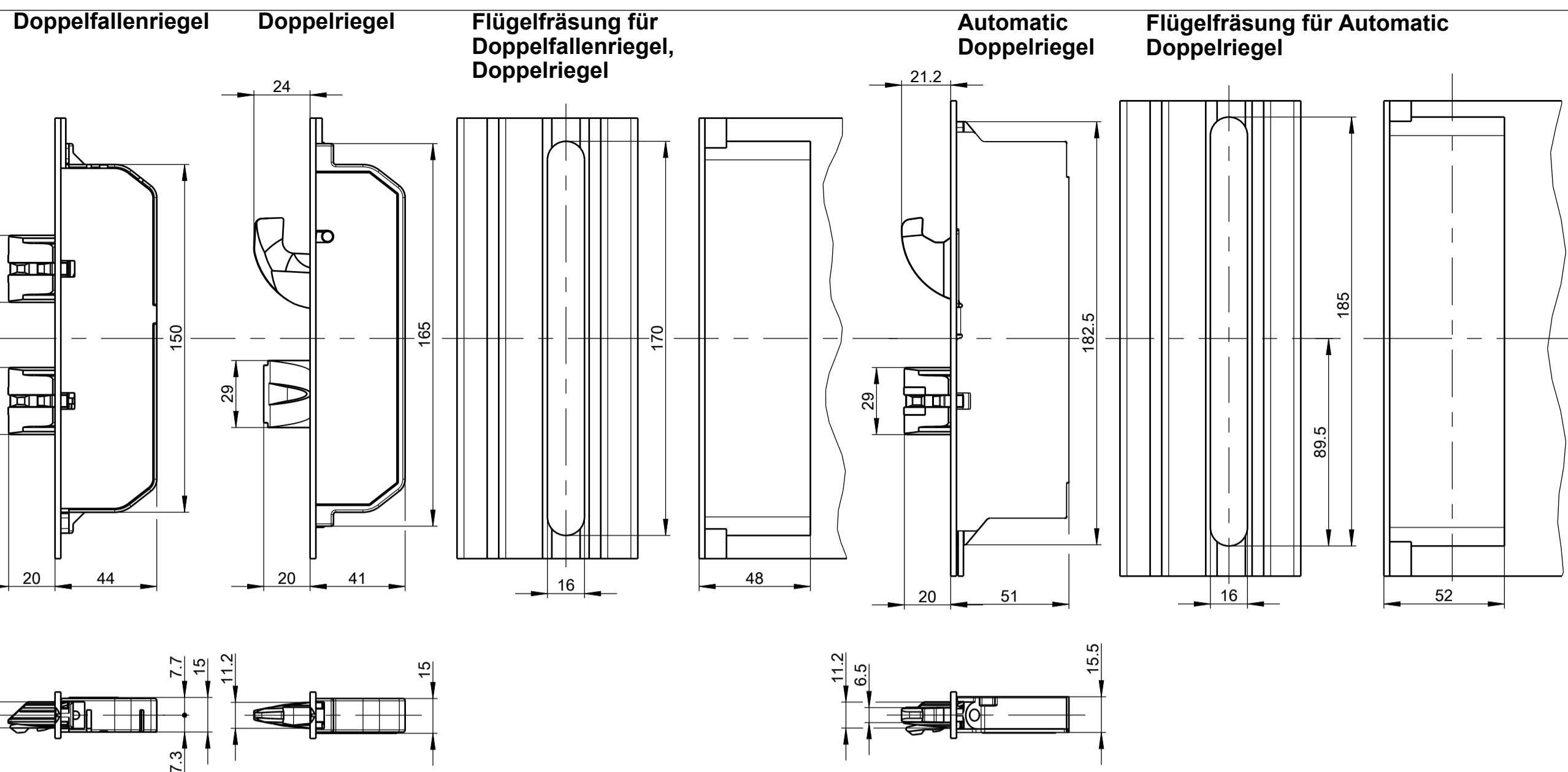

⚠ Ausfräsung für optionalen Sperrbügel nur vornehmen, wenn dieser auch montiert wird!

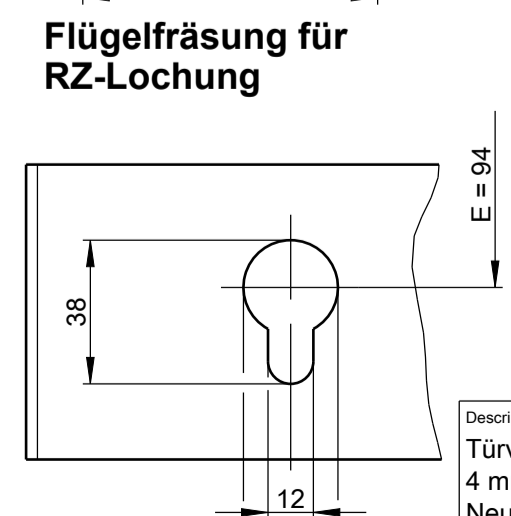
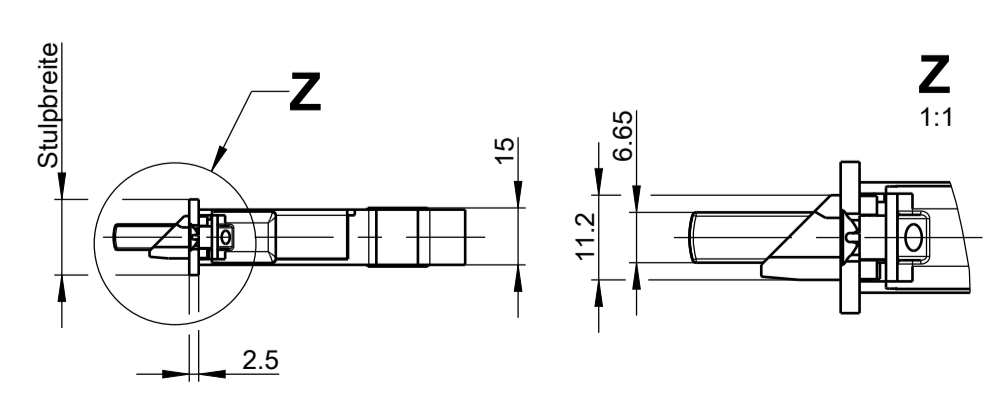
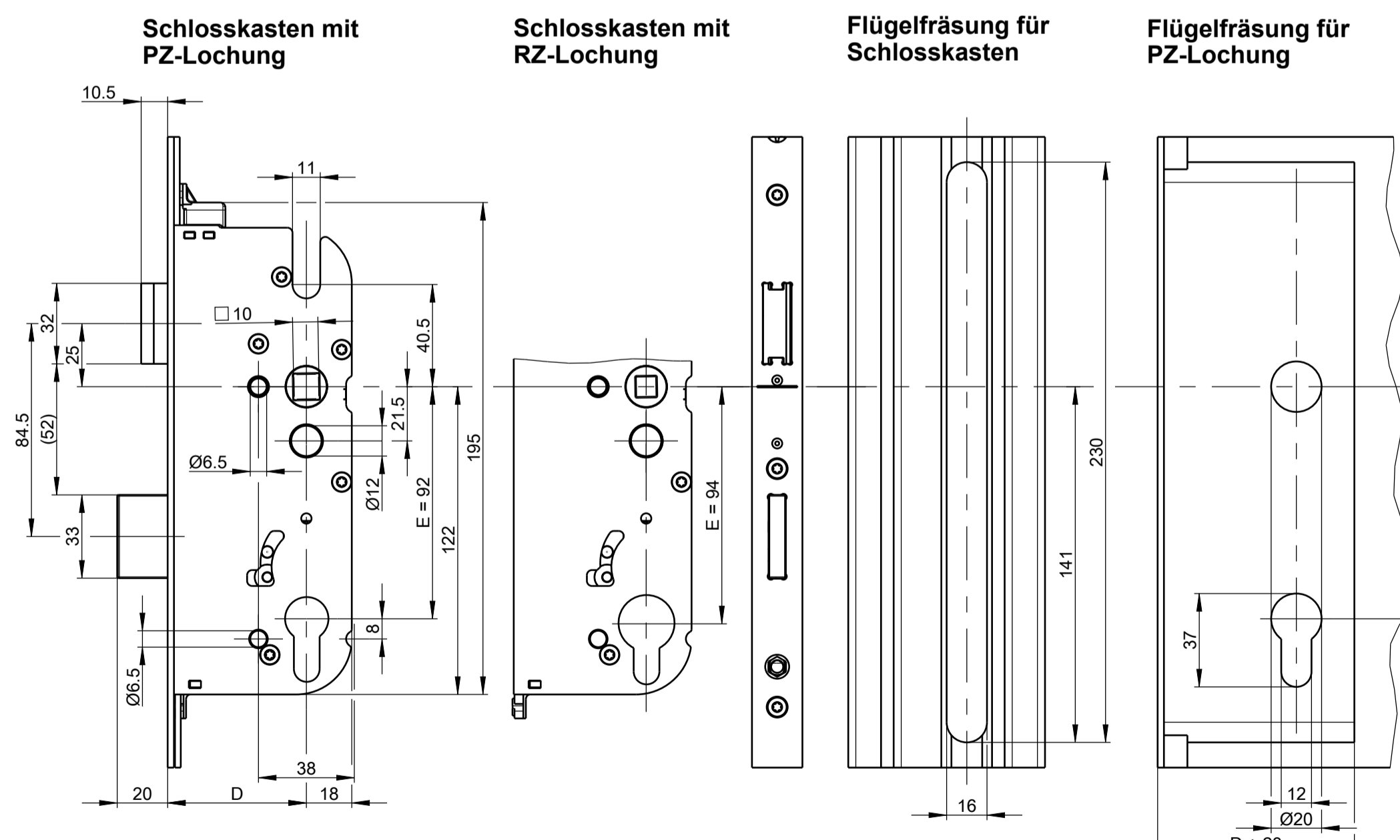
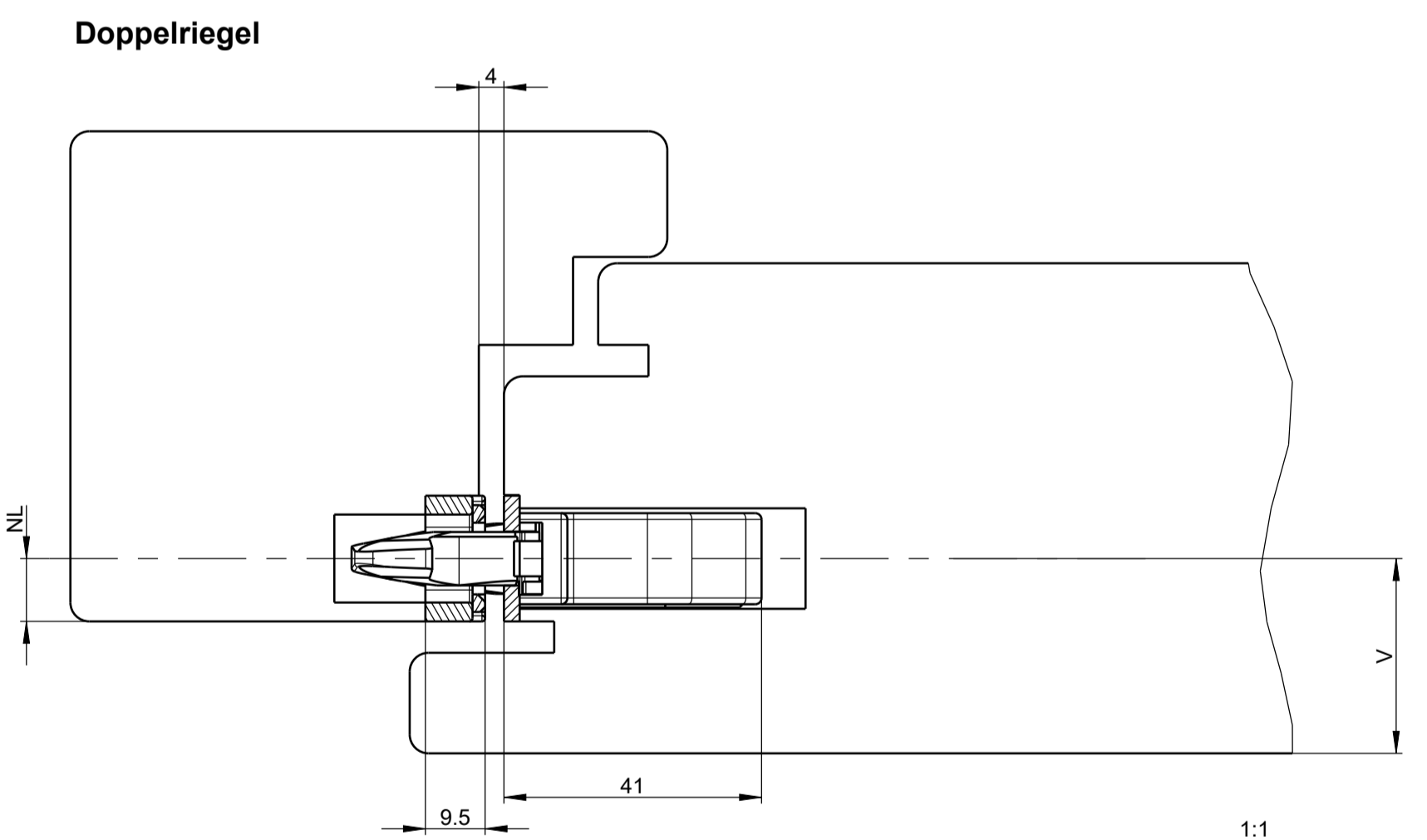

NL = Nutlage (Zubehör)
V = Schlosssitz (profilbezogen)
In der Zeichnung dargestellt: Stulp 20 mm, NL = 10 mm

**Mehrfachverriegelungen:
Schnittdarstellungen und
Flügelfräsung**

Rahmenfräsung für Schließplatte Pos. 9.1E

Rahmenfräsung für Schließplatte Pos. 9.1A, 9.1B, 9.1C, 9.1D, 9.4A

Rahmenfräsung für Schließplatte Pos. 9.2F

Rahmenfräsung für Schließplatte Pos. 9.2G

Rahmenfräsung für Schließplatte Schließhaken Pos. 9.2F

Rahmenfräsung für Schließplatte Schließhaken Pos. 9.2G

Rahmenfräsung für Schließplatte Pos. 9.5A

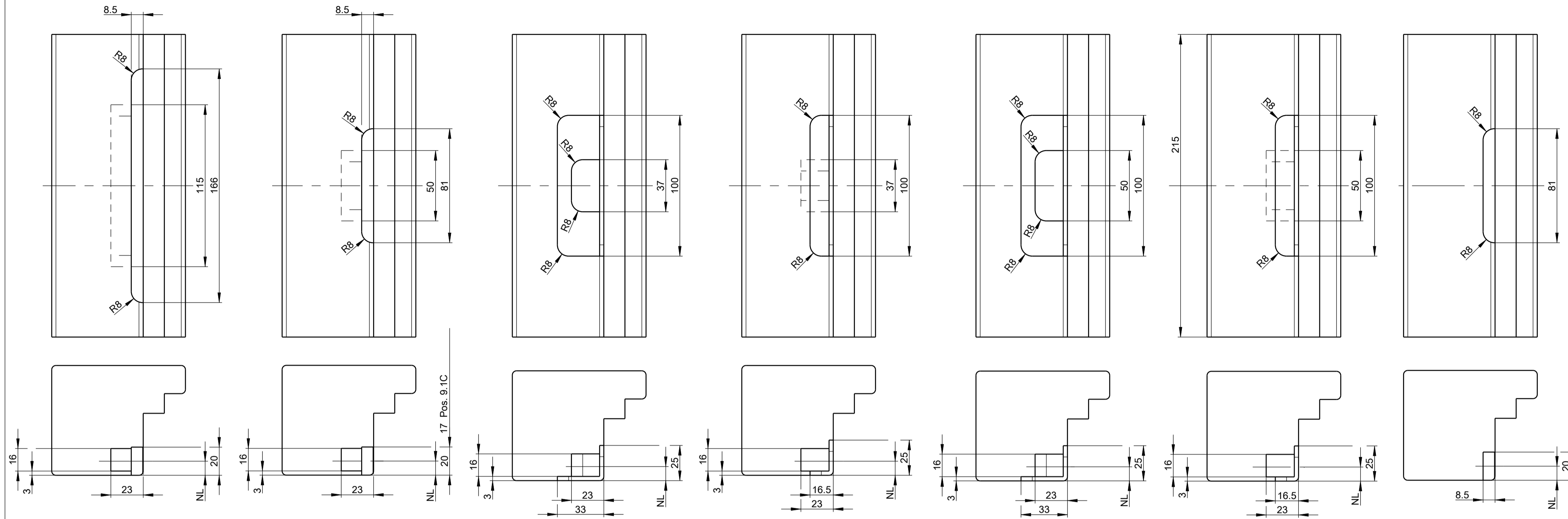

Rahmenfräsung für Fangplatte

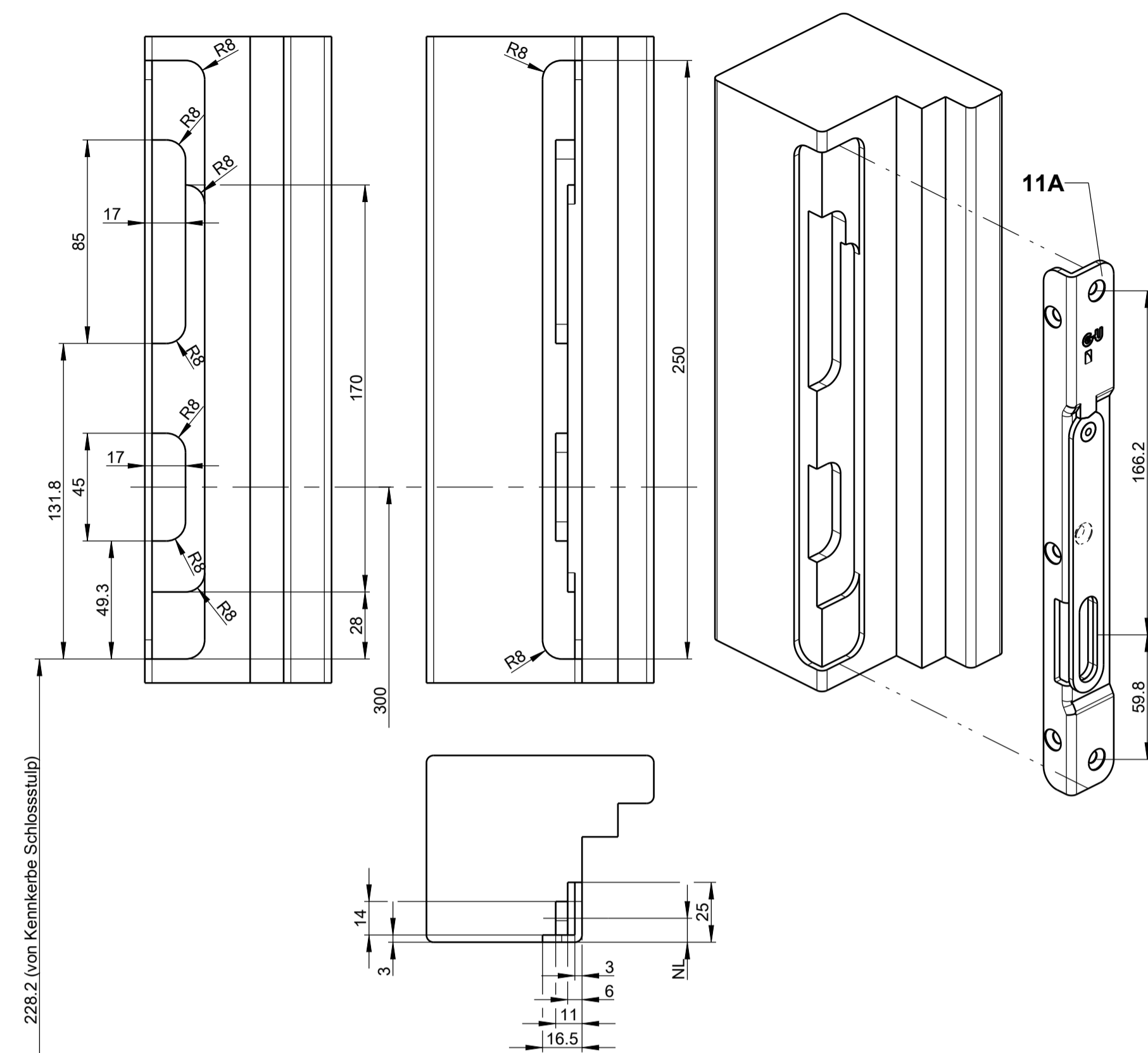

Rahmenfräsung für Schließblech Pos. 8.5A

Rahmenfräsung für Winkelschließblech Pos. 8.5B

Rahmenfräsung für Winkelschließblech Pos. 8.2A

Rahmenfräsung für Winkelschließblech Pos. 8.2B und 8.2D

Rahmenfräsung für Winkelschließblech Pos. 8.2C

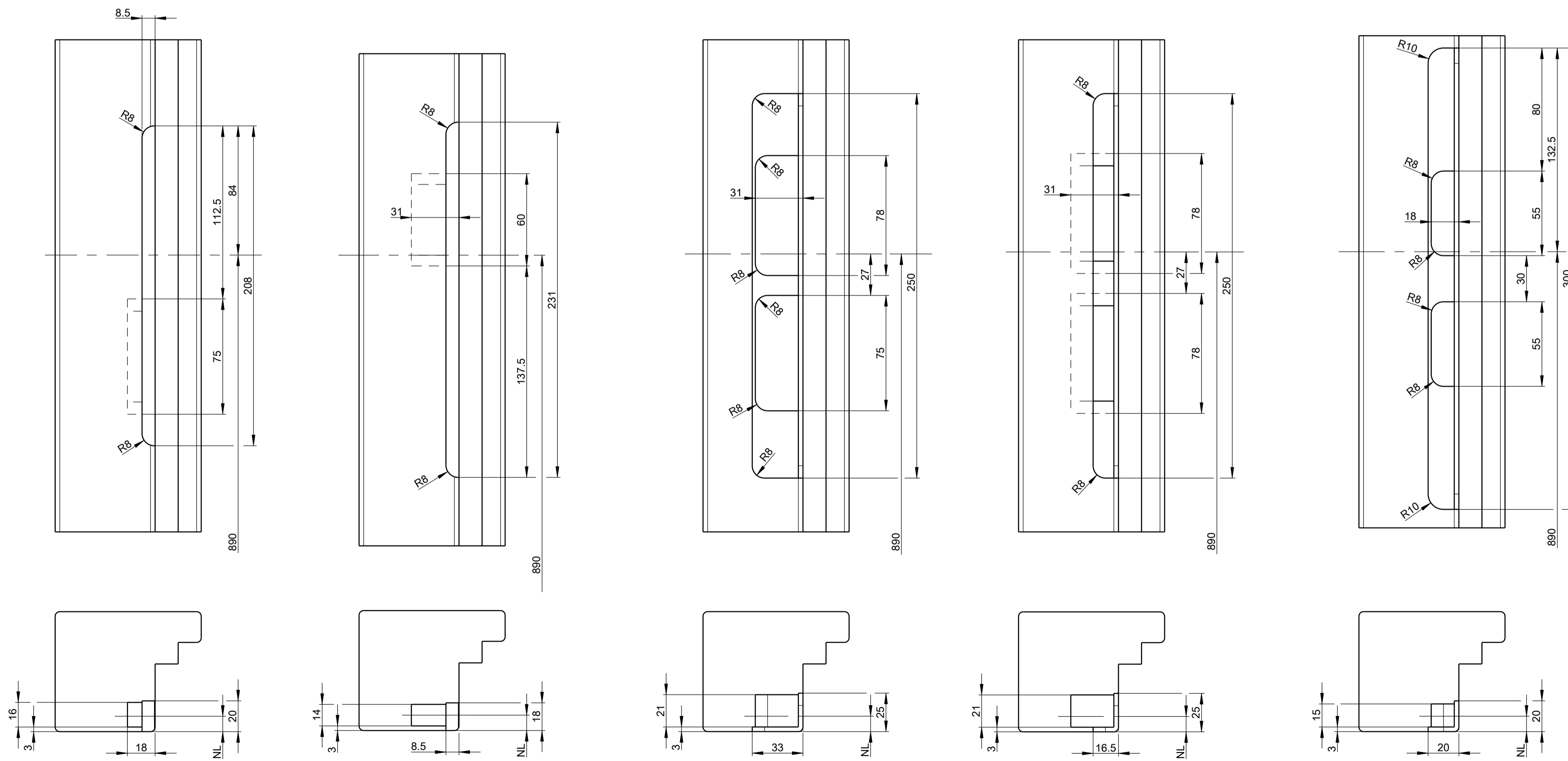

Rahmenfräsung für Fangplatte

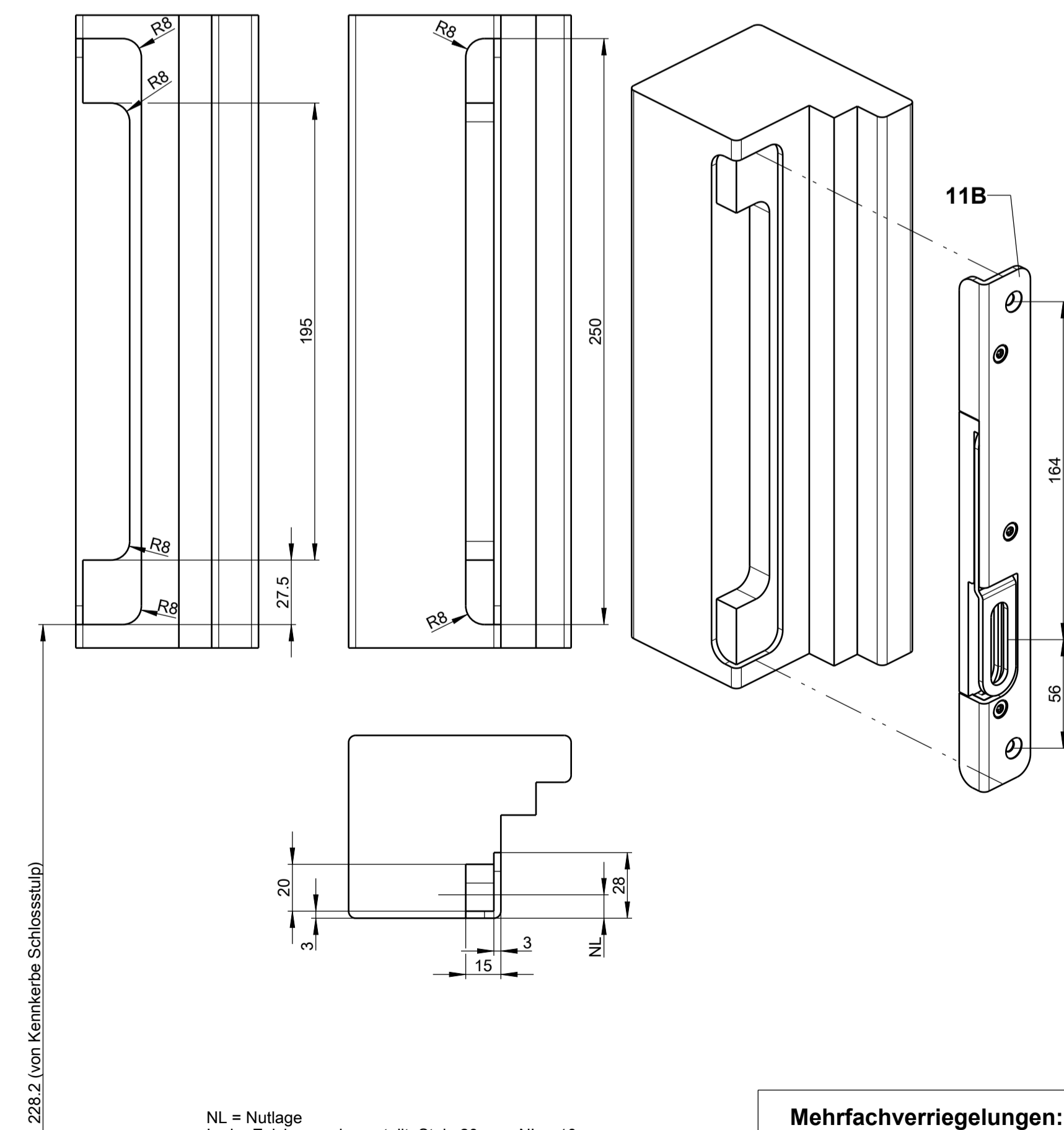

NL = Nutlage
In der Zeichnung dargestellt: Stulp 20 mm, NL = 10 mm

**Mehrfachverriegelungen:
Schnittdarstellungen und
Rahmenfräsung**

An der Ausfräsung für das Schließblech muss zwischen Falle und Riegel für die Verschraubung Holz stehen bleiben.

Elektrischer Türöffner

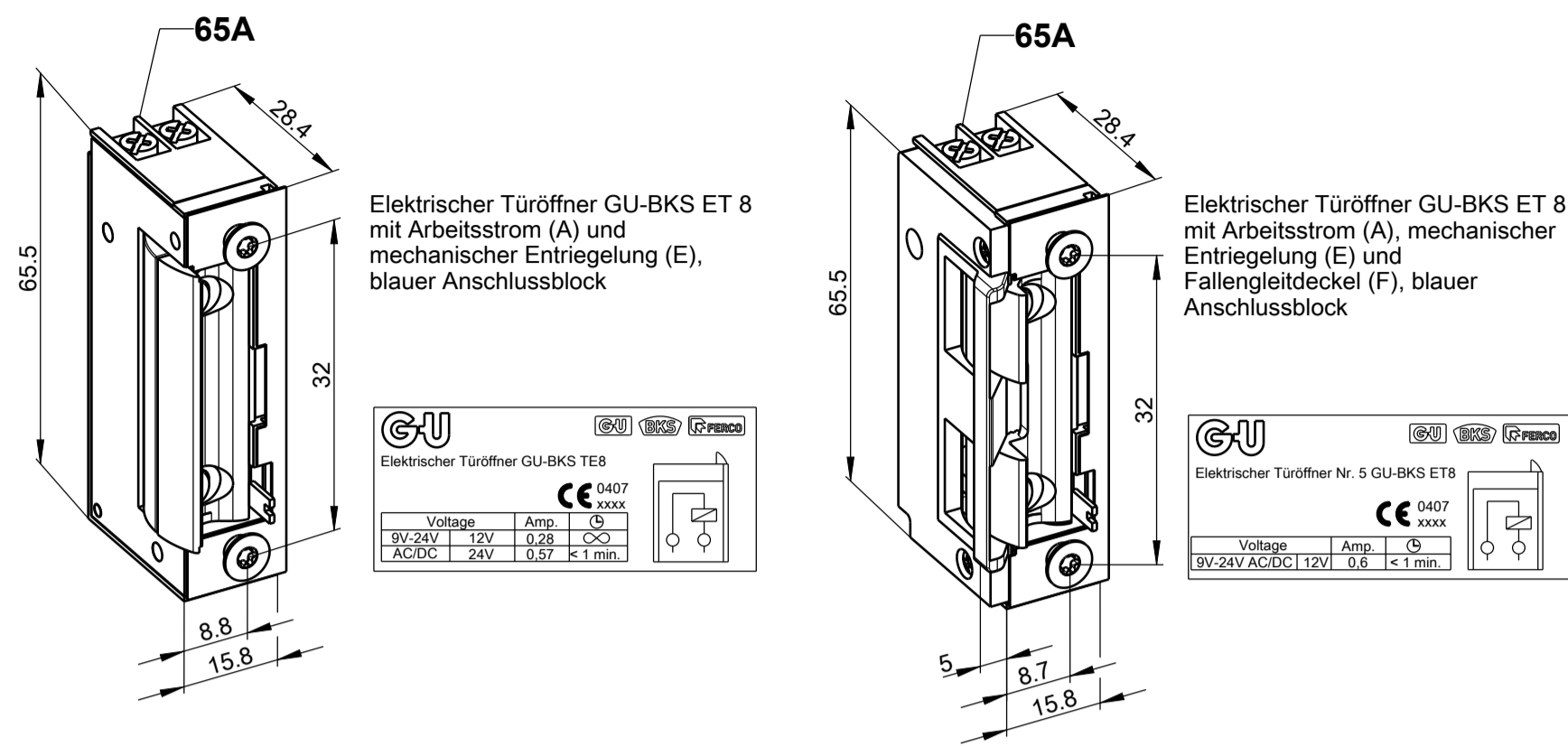

Rahmenfräsung für GU-BKS Elektrotüröffner ET 8

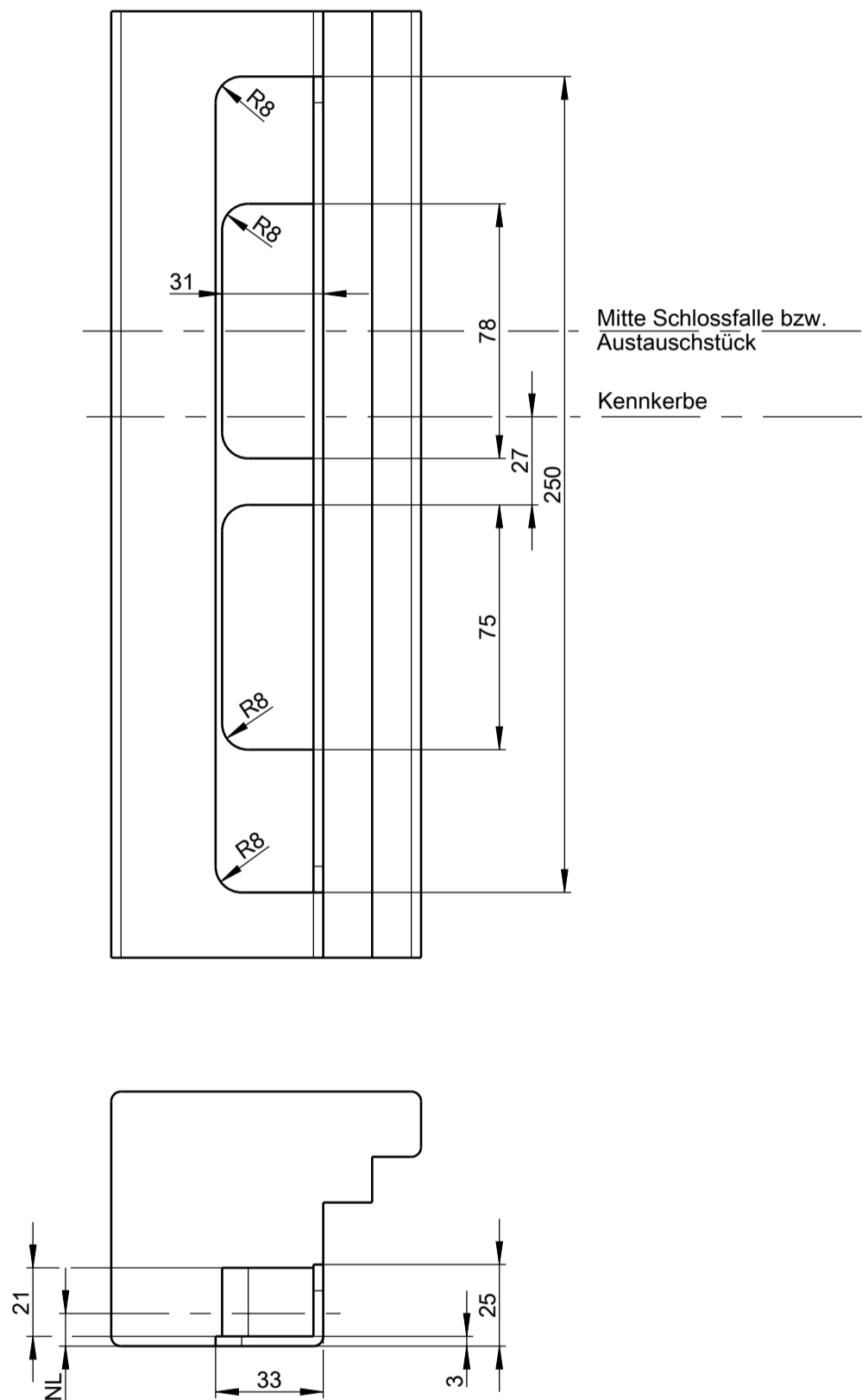

Schlosskasten

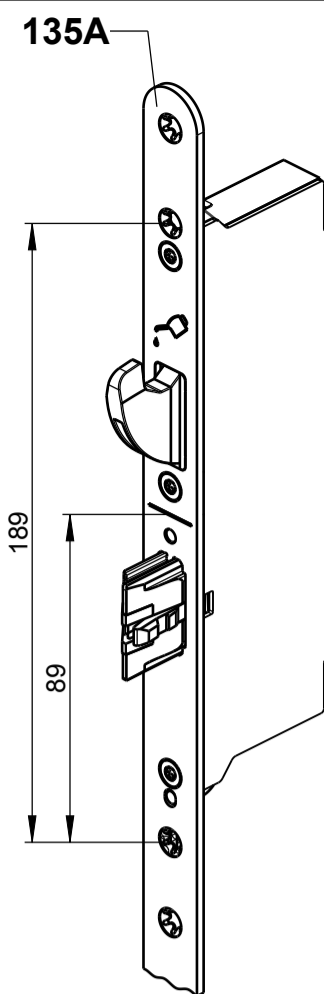
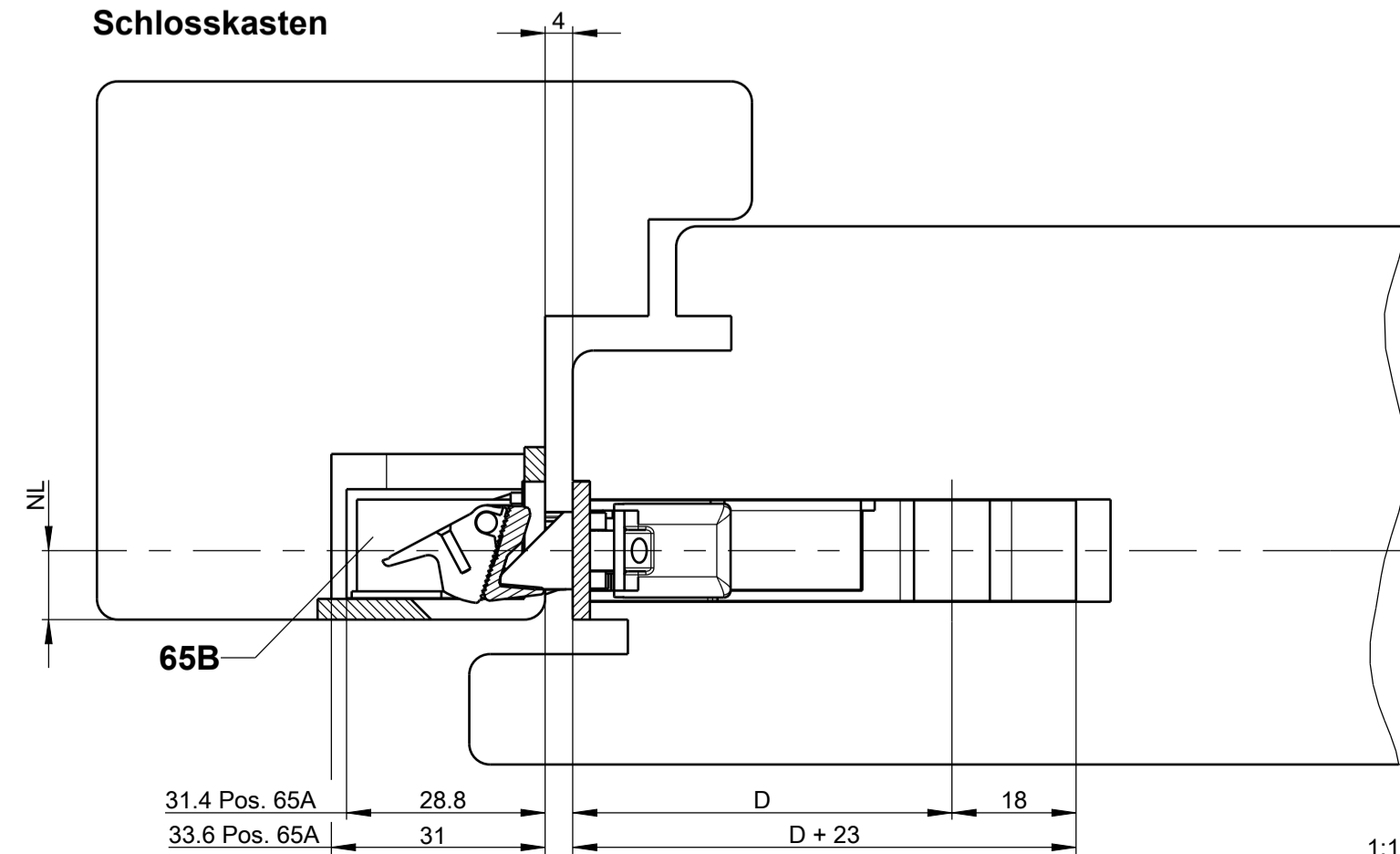

Befestigungslöcher sind nötig für RC4-fähiges Schloss und müssen bauseits angebracht werden. Das zugehörige rahmenseitige Zubehör ist so zu positionieren, dass der ausgeschlossene Schließhaken eine möglichst große Überdeckung mit dem rahmenseitigen Zubehör aufweist.

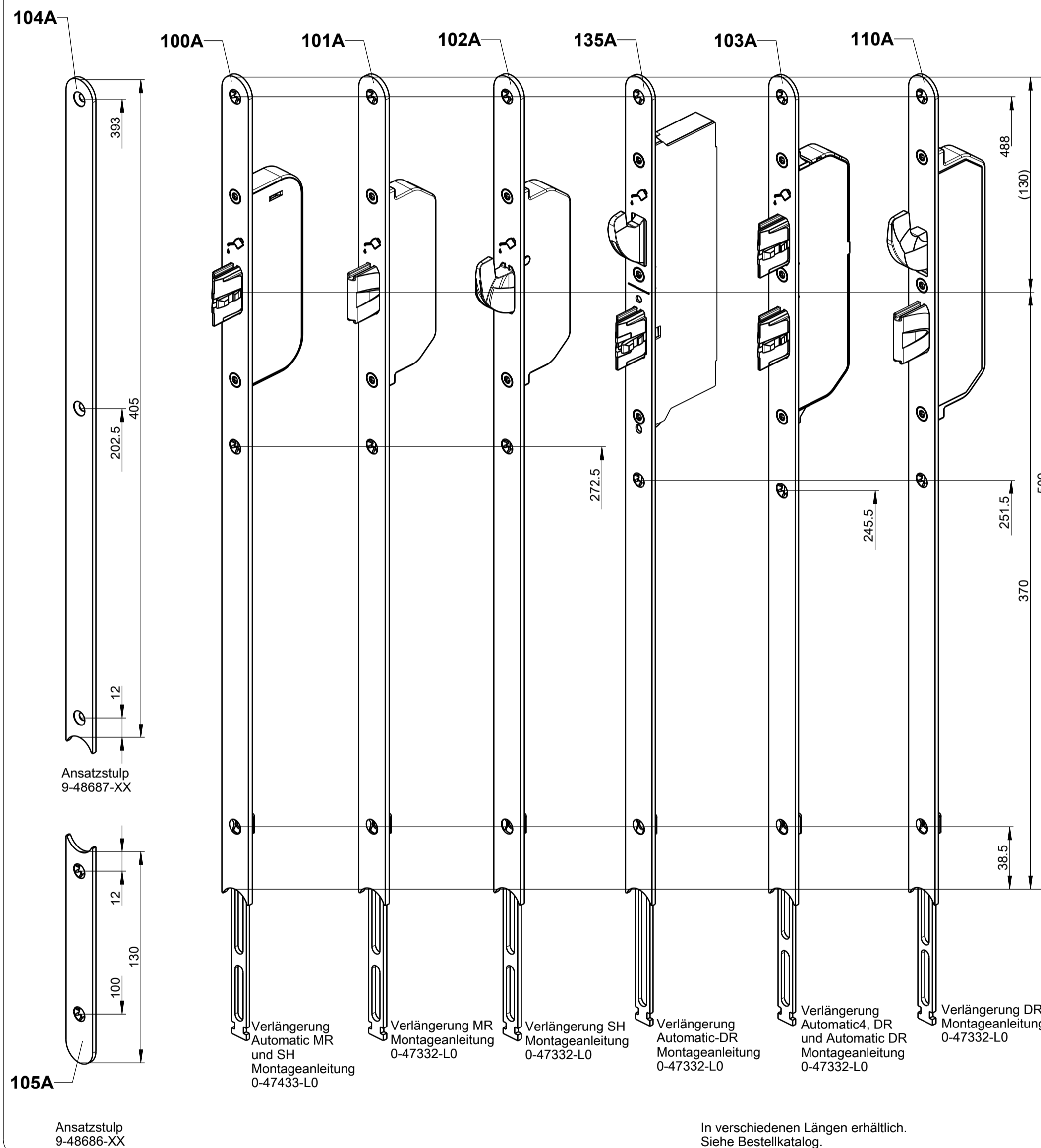

Kabelübergang

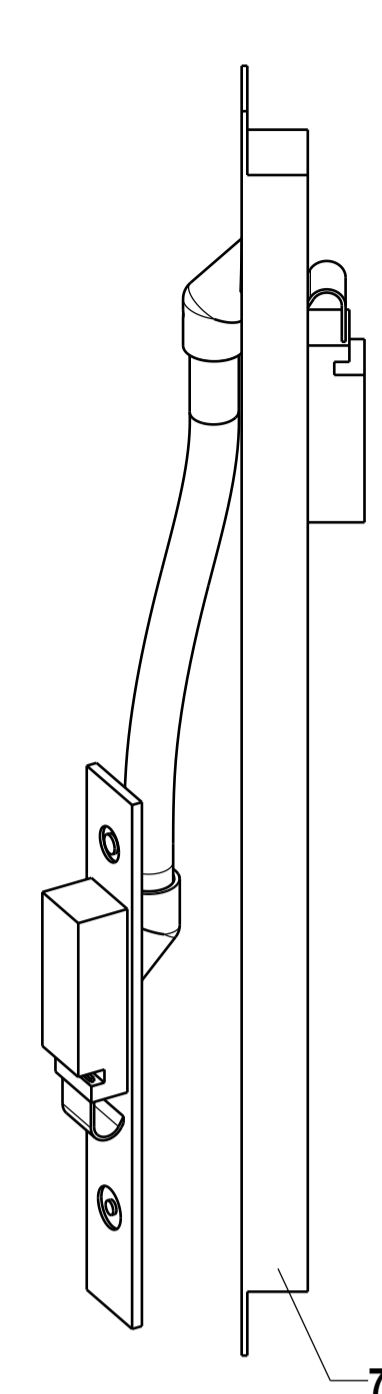

Durch Steckverbindung lösbar (bei Verwendung von trennbarem Kabelübergang)
Montageanleitung: 0-45510-L0

Siehe Bestellkatalog.

SECUREconnect

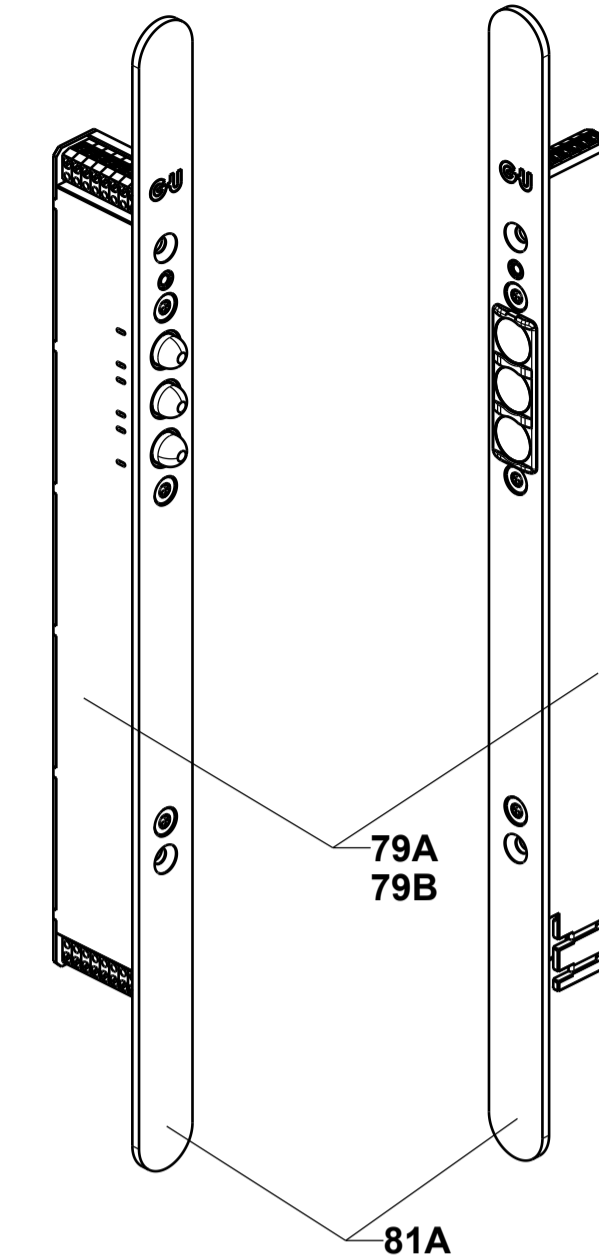

Stulp SECUREconnect
Bedienungsanleitung: 0-45654-L0
Montageanleitung: 0-45733-L0
mit intergriertem Netzteil

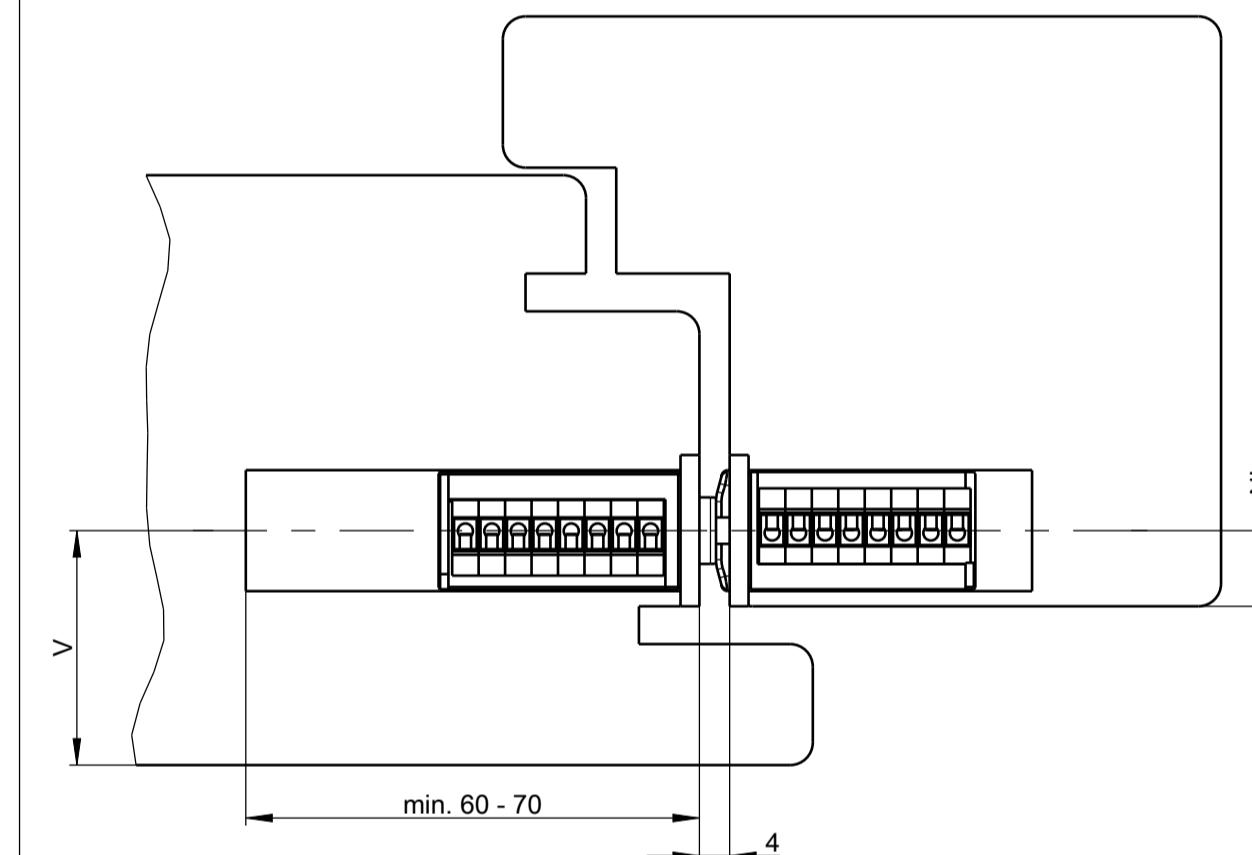

1:1

Siehe Bestellkatalog.

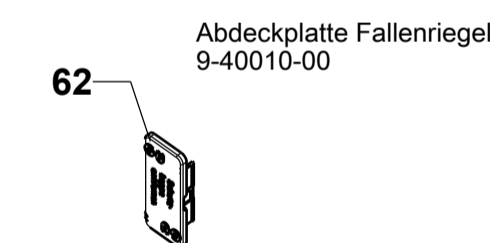
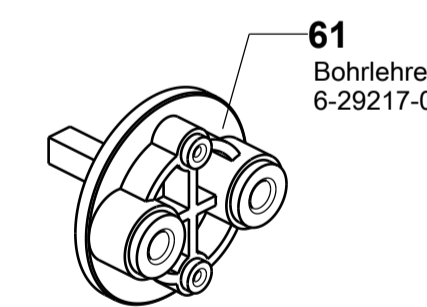
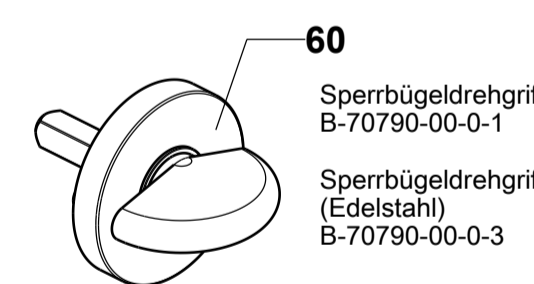

Verwendungszweck und Montage der Abdeckplatte siehe Zeichnung 0-44015-L0.

Bandsicherung

Einstellhinweis:
Schließkeile möglichst nahe der Bänder montieren. Verzahnung der Einbohrzapfen ist parallel zur Verzahnung der Bandsicherungsplatte (siehe Schnittdarstellung rechts) einzustellen. Funktion prüfen.

Für die Montage der Ausführung RC müssen folgende Punkte beachtet werden:

1. Es sind Holzarten mit einer Rohdichte $\geq 0,6\text{g/cm}^3$ (Merkblatt HO.06-2/A1) zu wählen, da diese ein sehr gutes Stehvermögen haben.
2. Passende Schraubengröße verwenden.
3. Sämtliche Schrauben vorbohren (0,8 x Kern-Ø).
4. Die umlaufende Falzlufte soll maximal 4 mm betragen.
5. Verwendung einer bandseitigen Sicherung auf Höhe der Verriegelungssitze.
6. Verwendung von RC2- oder RC3-geprüften Haustürbändern (GU M 416 3D oder GU M 516 3D).

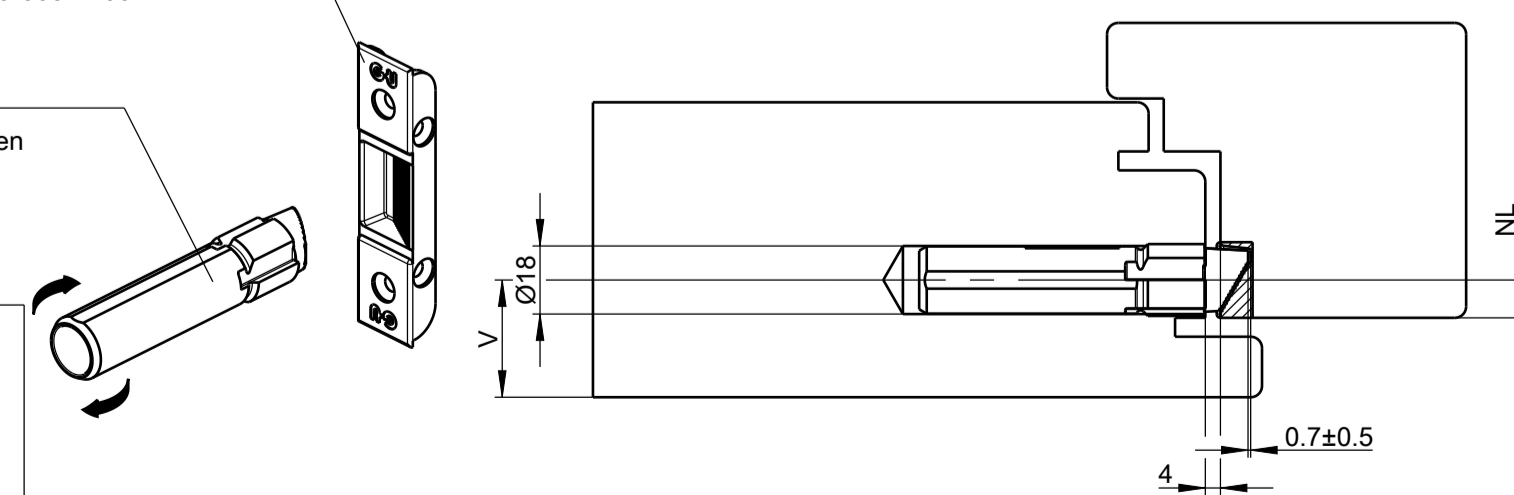
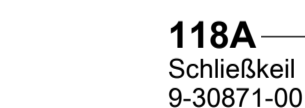

Bandsicherung

Haustürband

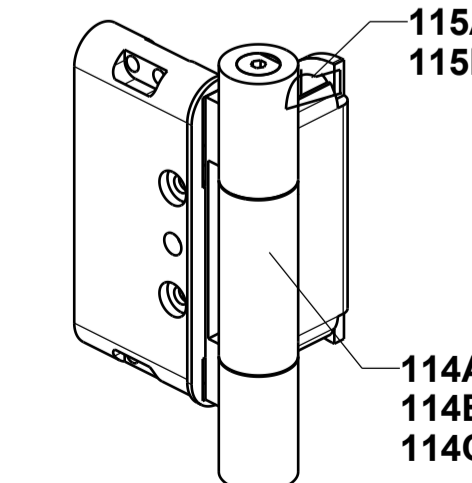

Siehe Bestellkatalog.

NL = Nutlage
V = Schlosssitz (profilbezogen)

Systembodenschwelle

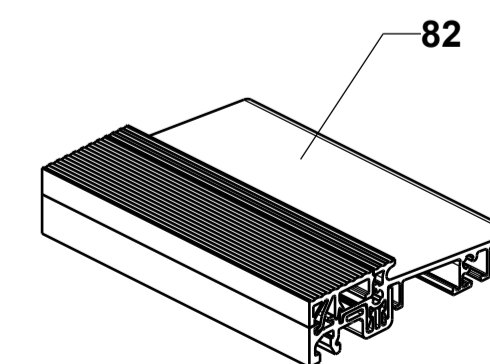

Siehe Bestellkatalog.

Zubehör